

**SISTEMA MUNICIPAL PARA EL DESARROLLO
INTEGRAL DE LA FAMILIA DE BAHIA DE BANDERAS.**



**CUENTA PÚBLICA
ENERO A DICIEMBRE 2020.**



SISTEMA MUNICIPAL PARA EL DESARROLLO INTEGRAL DE LA FAMILIA DE BAHIA DE BANDERAS.

CONTENIDO

○ Información Contable

Flujo Operacional

Estado de Actividades

Estado de Situación Financiera

Estado de Cambios en la Situación Financiera

Estado Analítico del Activo

Estado Analítico de la Deuda y Otros Pasivos

Estado de Variación de la Hacienda Pública

Estado de Flujos de Efectivo

Informe Sobre Pasivos Contingentes

Conciliación entre los Ingresos Presupuestarios y los Ingresos Contables

Conciliación entre los Egresos Presupuestarios y los Gastos Contables

Notas a los Estados Financieros

- **Información Presupuestaria**

- Estado Analítico de Ingresos**

- Rubro de Ingresos

- Fuente de Financiamiento

- Estado Analítico del Presupuesto de Egresos**

- Clasificación Administrativa

- Clasificación por Objeto del Gasto

- Clasificación por Tipo de Gastos

- Clasificación Funcional

- Indicadores de Postura Fiscal

- **Información de Deuda**

- Endeudamiento Neto

- Intereses de la Deuda

- **Información Programática**

- Gastos por Categoría Programática

- **Anexos**

- Balanza de comprobación

- Estado de Resultados

○ **Información Contable**

MUNICIPIO DE BAHIA DE BANDERAS
FLUJO OPERACIONAL CONSOLIDADO
DEL 01 DE ENERO AL 31 DE DICIEMBRE DEL 2020



DESCRIPCION	DIF	TOTAL
INGRESOS		
IMPUESTOS		0.00
CONTRIBUCIONES DE MEJORAS		0.00
DERECHOS		0.00
PRODUCTOS	82,893.66	82,893.66
APROVECHAMIENTOS		0.00
INGRESOS EXTRAORDINARIOS		0.00
PARTICIPACIONES Y APORTACIONES.		0.00
APORTACIONES FEDERALES RAMO XXXIII		0.00
SUBSIDIOS	\$37,100,000.00	\$37,100,000.00
OTROS INGRESOS	\$2,034,664.40	\$2,034,664.40
CONVENIOS		0.00
INGRESOS POR FINANCIAMIENTOS		0.00
RECUPERACION DE CARTERA VENCIDA		0.00
TOTAL DE INGRESOS	39,217,558.06	39,217,558.06
EGRESOS		0.00
SERVICIOS PERSONALES	\$15,859,951.96	15,859,951.96
MATERIALES Y SUMINISTROS	\$3,132,733.92	3,132,733.92
SERVICIOS GENERALES	\$6,675,379.55	6,675,379.55
AYUDAS Y SUBSIDIOS.	\$13,570,862.77	13,570,862.77
BIENES INVENTARIABLES	\$430,912.58	\$430,912.58
OBRAS PUBLICAS		0.00
PARTICIPACIONES Y APORTACIONES.		0.00
INTERESES DE LA DEUDA PUBLICA		0.00
COMISIONES DE LA DEUDA PÚBLICA		0.00
TOTAL DE EGRESOS	39,669,840.78	39,669,840.78



H. X AYUNTAMIENTO
2 0 1 7 - 2 0 2 1

AUTORIZO

DRA. MARIA LORENA GUTIERREZ FABIAN
DIRECTORA DEL SISTEMA MUNICIPAL PARA EL DIF DE BAHIA DE BANDERAS

Cuenta Pública 2020
 SISTEMA MUNICIPAL DIF BAHÍA DE BANDERAS
 Estado de Actividades
 Del 1 de Enero al 31 de Diciembre de 2020 y 2019
 (Pesos)

Concepto	2020	2019
INGRESOS Y OTROS BENEFICIOS		
Ingresos de la Gestión	82,894	0
Impuestos	0	0
Cuotas y Aportaciones de Seguridad Social	0	0
Contribuciones de Mejoras	0	0
Derechos	0	0
Productos	82,894	0
Aprovechamientos	0	0
Ingresos por Venta de Bienes y Prestación de Servicios	0	0
Participaciones, Aportaciones, Convenios, Incentivos Derivados de la Colaboración Fiscal, Fondos Distintos de Aportaciones, Transferencias, Asignaciones, Subsidios y Subvenciones, y Pensiones y Jubilaciones	37,100,000	38,364,000
Participaciones, Aportaciones, Convenios, Incentivos Derivados de la Colaboración Fiscal, Fondos Distintos de Aportaciones	0	0
Transferencias, Asignaciones, Subsidios y Subvenciones, y Pensiones y Jubilaciones	37,100,000	38,364,000
Otros Ingresos y Beneficios	2,034,664	160,000
Ingresos Financieros	0	0
Incremento por Variación de Inventarios	0	0
Disminución del Exceso de Estimaciones por Pérdida o Deterioro u Obsolescencia	0	0
Disminución del Exceso de Provisiones	0	0
Otros Ingresos y Beneficios Varios	2,034,664	160,000
Total de Ingresos y Otros Beneficios	39,217,558	38,524,000
GASTOS Y OTRAS PÉRDIDAS		
Gastos de Funcionamiento	25,668,065	27,998,221
Servicios Personales	15,858,852	15,065,951
Materiales y Suministros	3,132,734	3,551,133
Servicios Generales	6,675,380	9,381,138
Transferencias, Asignaciones, Subsidios y Otras Ayudas	13,570,863	10,315,163
Transferencias Internas y Asignaciones al Sector Público	0	0
Transferencias al Resto del Sector Público	0	0
Subsidios y Subvenciones	0	0
Ayudas Sociales	13,570,863	10,315,163
Pensiones y Jubilaciones	0	0
Transferencias a Fideicomisos, Mandatos y Contratos Análogos	0	0
Transferencias a la Seguridad Social	0	0
Donativos	0	0
Transferencias al Exterior	0	0
Participaciones y Aportaciones	0	0
Participaciones	0	0
Aportaciones	0	0
Convenios	0	0
Intereses, Comisiones y Otros Gastos de la Deuda Pública	0	0
Intereses de la Deuda Pública	0	0
Comisiones de la Deuda Pública	0	0
Gastos de la Deuda Pública	0	0
Costo por Coberturas	0	0
Apoyos Financieros	0	0
Otros Gastos y Pérdidas Extraordinarias	0	0
Estimaciones, Depreciaciones, Deterioro, Obsolescencia y Provisiones	0	0
Disminución de Inventarios	0	0
Aumento por Insuficiencia de Estimaciones por Pérdida o Deterioro y Aumento por Insuficiencia de Provisiones	0	0
Otros Gastos	0	0
Inversión Pública	0	0
Inversión Pública no Capitalizable	0	0
Total de Gastos y Otras Pérdidas	39,238,928	38,313,384
Resultados del Ejercicio (Ahorro/Desahorro)	-21,370	210,616

Bajo protesta de decir verdad declaramos que los Estados Financieros y sus Notas son razonablemente correctos y responsabilidad del emisor

DRA. MARÍA LORENA GUTIÉRREZ FABIAN
 DIRECTORA GENERAL

LC. NIDIA MARGARITA ORTEGA REYES
 ADMINISTRADORA

Cuenta Pública 2020
SISTEMA MUNICIPAL DIF BAHÍA DE BANDERAS
Estado de Situación Financiera
Al 31 de Diciembre de 2020 y 2019
(Pesos)

CONCEPTO	Año		CONCEPTO	Año	
	2020	2019		2020	2019
ACTIVO			PASIVO		
<i>Activo Circulante</i>			<i>Pasivo Circulante</i>		
Efectivo y Equivalentes	2,235,756	3,035,692	Cuentas por Pagar a Corto Plazo	434,808	734,659
Derechos a Recibir Efectivo o Equivalentes	44,985	-13,970	Documentos por Pagar a Corto Plazo	0	0
Derechos a Recibir Bienes o Servicios	0	0	Porción a Corto Plazo de la Deuda Pública a Largo Plazo	0	0
Inventarios	0	0	Títulos y Valores a Corto Plazo	0	0
Almacenes	0	0	Pasivos Diferidos a Corto Plazo	0	0
Estimación por Pérdida o Deterioro de Activos Circulantes	0	0	Fondos y Bienes de Terceros en Garantía y/o Administración a Corto Plazo	0	0
Otros Activos Circulantes	0	0	Provisiones a Corto Plazo	0	0
Total de Activos Circulantes	2,280,741	3,021,722	Otros Pasivos a Corto Plazo	0	0
			Total de Pasivos Circulantes	434,808	734,659
<i>Activo No Circulante</i>			<i>Pasivo No Circulante</i>		
Inversiones Financieras a Largo Plazo	0	0	Cuentas por Pagar a Largo Plazo	0	0
Derechos a Recibir Efectivo o Equivalentes a Largo Plazo	0	0	Documentos por Pagar a Largo Plazo	0	0
Bienes Inmuebles, Infraestructura y Construcciones en Proceso	0	0	Deuda Pública a Largo Plazo	0	0
Bienes Muebles	2,281,186	1,850,273	Pasivos Diferidos a Largo Plazo	0	0
Activos Intangibles	0	0	Fondos y Bienes de Terceros en Garantía y/o en Administración a Largo Plazo	0	0
Depreciación, Deterioro y Amortización Acumulada de Bienes	0	0	Provisiones a Largo Plazo	0	0
Activos Diferidos	0	0	Total de Pasivos No Circulantes	0	0
Estimación por Pérdida o Deterioro de Activos no Circulantes	0	0	Total del Pasivo	434,808	734,659
Otros Activos no Circulantes	0	0	HACIENDA PÚBLICA/ PATRIMONIO		
Total de Activos No Circulantes	2,281,186	1,850,273	<i>Hacienda Pública/Patrimonio Contribuido</i>	0	0
Total del Activo	4,561,927	4,871,995	Aportaciones	0	0
			Donaciones de Capital	0	0
			Actualización de la Hacienda Pública / Patrimonio	0	0
			Hacienda Pública/Patrimonio Generado	4,127,119	5,251,763
			Resultados del Ejercicio (Ahorro / Desahorro)	-1,135,796	211,075
			Resultados de Ejercicios Anteriores	5,263,708	5,040,688
			Revalúo	0	0
			Reservas	0	0
			Rectificaciones de Resultados de Ejercicios Anteriores	-793	0
			Exceso o Insuficiencia en la Actualización de la Hacienda Pública/Patrimonio	0	0
			Resultado por Posición Monetaria	0	0
			Resultado por Tenencia de Activos no Monetarios	0	0
			Total Hacienda Pública/ Patrimonio	4,127,119	5,251,763
			Total del Pasivo y Hacienda Pública / Patrimonio	4,561,927	5,986,421

Bajo protesta de decir verdad declaramos que los Estados Financieros y sus Notas son razonablemente correctos y responsabilidad del emisor

DRA. MARIA LORENA GUTIERREZ FABIAN
DIRECTORA GENERAL

LC. NIDIA MARGARITA ORTEGA REYES
ADMINISTRADORA

Cuenta Pública 2020
 SISTEMA MUNICIPAL DIF BAHÍA DE BANDERAS
 Estado de Cambios en la Situación Financiera
 Del 1 de Enero al 31 de Diciembre de 2020
 (Pesos)

Concepto	Origen	Aplicación
ACTIVO	318,068	0
Activo Circulante	748,961	0
Efectivo y Equivalentes	799,936	0
Derechos a Recibir Efectivo o Equivalentes	0	58,955
Derechos a Recibir Bienes o Servicios	0	0
Inventarios	0	0
Almacenes	0	0
Estimación por Pérdida o Deterioro de Activos Circulantes	0	0
Otros Activos Circulantes	0	0
Activo No Circulante	0	430,913
Inversiones Financieras a Largo Plazo	0	0
Derechos a Recibir Efectivo o Equivalentes a Largo Plazo	0	0
Bienes Inmuebles, Infraestructura y Construcciones en Proceso	0	0
Bienes Muebles	0	430,913
Activos Intangibles	0	0
Depreciación, Deterioro y Amortización Acumulada de Bienes	0	0
Activos Diferidos	0	0
Estimación por Pérdida o Deterioro de Activos no Circulantes	0	0
Otros Activos no Circulantes	0	0
PASIVO	0	299,850
Pasivo Circulante	0	299,850
Cuentas por Pagar a Corto Plazo	0	299,850
Documentos por Pagar a Corto Plazo	0	0
Porción a Corto Plazo de la Deuda Pública a Largo Plazo	0	0
Títulos y Valores a Corto Plazo	0	0
Pasivos Diferidos a Corto Plazo	0	0
Fondos y Bienes de Terceros en Garantía y/o Administración a Corto Plazo	0	0
Provisiones a Corto Plazo	0	0
Otros Pasivos a Corto Plazo	0	0
Pasivo No Circulante	0	0
Cuentas por Pagar a Largo Plazo	0	0
Documentos por Pagar a Largo Plazo	0	0
Deuda Pública a Largo Plazo	0	0
Pasivos Diferidos a Largo Plazo	0	0
Fondos y Bienes de Terceros en Garantía y/o en Administración a Largo Plazo	0	0
Provisiones a Largo Plazo	0	0
HACIENDA PÚBLICA/ PATRIMONIO	0	10,218
Hacienda Pública/Patrimonio Contribuido	0	0
Aportaciones	0	0
Donaciones de Capital	0	0
Actualización de la Hacienda Pública / Patrimonio	0	0
Hacienda Pública/Patrimonio Generado	0	1,124,644
Resultados del Ejercicio (Ahorro / Desahorro)	0	1,346,871
Resultados de Ejercicios Anteriores	223,020	0
Revalúos	0	0
Reservas	0	0
Rectificaciones de Resultados de Ejercicios Anteriores	0	793
Exceso o Insuficiencia en la Actualización de la Hacienda Pública/Patrimonio	0	0
Resultado por Posición Monetaria	0	0
Resultado por Tenencia de Activos no Monetarios	0	0

Bajo protesta de decir verdad declaramos que los Estados Financieros y sus Notas son razonablemente correctos y responsabilidad del emisor

 DRA. MARIA LORENA GUTIERREZ FABIAN
 DIRECTORA GENERAL

 LC. NIDIA MARGARITA ORTEGA REYES
 ADMINISTRADORA

Cuenta Pública 2020
SISTEMA MUNICIPAL DIF BAHÍA DE BANDERAS
 Estado Analítico del Activo
 Del 1 de Enero al 31 de Diciembre de 2020
 (Pesos)

Concepto	Saldo Inicial 1	Cargos del Periodo 2	Abonos del Periodo 3	Saldo Final 4=(1+2-3)	Variación del Periodo (4-1)
ACTIVO					
Activo Circulante	3,021,722	88,894,573	89,635,554	2,280,741	-740,981
Efectivo y Equivalentes	3,035,892	41,695,314	42,495,250	2,235,756	-799,936
Derechos a Recibir Efectivo o Equivalentes	-13,970	47,199,259	47,140,304	44,985	58,955
Derechos a Recibir Bienes o Servicios	0	0	0	0	0
Inventarios	0	0	0	0	0
Almacenes	0	0	0	0	0
Estimación por Pérdida o Deterioro de Activos Circulantes	0	0	0	0	0
Otros Activos Circulantes	0	0	0	0	0
Activo No Circulante	1,850,273	430,913	0	2,281,185	430,913
Inversiones Financieras a Largo Plazo	0	0	0	0	0
Derechos a Recibir Efectivo o Equivalentes a Largo Plazo	0	0	0	0	0
Bienes Inmuebles, Infraestructura y Construcciones en Proceso	0	0	0	0	0
Bienes Muebles	1,850,273	430,913	0	2,281,185	430,913
Activos Intangibles	0	0	0	0	0
Depreciación, Deterioro y Amortización Acumulada de Bienes	0	0	0	0	0
Activos Diferidos	0	0	0	0	0
Estimación por Pérdida o Deterioro de Activos no Circulantes	0	0	0	0	0
Otros Activos no Circulantes	0	0	0	0	0
TOTAL DEL ACTIVO	4,871,995	89,325,485	89,635,554	4,561,927	-310,068

Bajo protesta de decir verdad declaramos que los Estados Financieros y sus Notas son razonablemente correctos y responsabilidad del emisor

DRA. MARIA LORENA GUTIERREZ FABIAN
 DIRECTORA GENERAL

LC. NIDIA MARGARITA ORTEGA REYES
 ADMINISTRADORA

Cuenta Pública 2020
SISTEMA MUNICIPAL DIF BAHÍA DE BANDERAS
Estado Analítico de la Deuda y Otros Pasivos
Del 1 de Enero al 31 de Diciembre de 2020
(Pesos)

Denominación de las Deudas	Moneda de Contratación	Institución o País Acreedor	Saldo Inicial del Periodo	Saldo Final del Periodo
DEUDA PÚBLICA				
Corto Plazo				
Deuda Interna			0	0
Instituciones de Crédito	Peso	México	0	0
Títulos y Valores	Peso	México	0	0
Arrendamientos Financieros	Peso	México	0	0
Deuda Externa			0	0
Organismos Financieros Internacionales	Peso	México	0	0
Deuda Bilateral	Peso	México	0	0
Títulos y Valores	Peso	México	0	0
Arrendamientos Financieros	Peso	México	0	0
Subtotal a Corto Plazo			0	0
Largo Plazo				
Deuda Interna			0	0
Instituciones de Crédito	Peso	México	0	0
Títulos y Valores	Peso	México	0	0
Arrendamientos Financieros	Peso	México	0	0
Deuda Externa			0	0
Organismos Financieros Internacionales	Peso	México	0	0
Deuda Bilateral	Peso	México	0	0
Títulos y Valores	Peso	México	0	0
Arrendamientos Financieros	Peso	México	0	0
Subtotal a Largo Plazo			0	0
Otros Pasivos	Peso	México	734,659	434,808
Total Deuda y Otros Pasivos			734,659	434,808

Bajo protesta de decir verdad declaramos que los Estados Financieros y sus Notas son razonablemente correctos y responsabilidad del emisor

 DRA. MARIA LORENA GUTIERREZ FABIAN
 DIRECTORA GENERAL

 LC. NIDIA MARGARITA ORTEGA REYES
 ADMINISTRADORA

Cuenta Pública 2020
SISTEMA MUNICIPAL DIF BAHÍA DE BANDERAS
 Estado de Variación en la Hacienda Pública
 Del 1 de Enero al 31 de Diciembre de 2020
 (pesos)

Concepto	Hacienda Pública Patrimonio Contribuido	Hacienda Pública Patrimonio Generado de Ejercicios Anteriores	Hacienda Pública Patrimonio Generado del Ejercicio	Exceso o Insuficiencia en la Actualización de la Hacienda Pública - Patrimonio	TOTAL
HACIENDA PÚBLICA/PATRIMONIO CONTRIBUIDO NETO DE 2019	0				0
Aportaciones	0				0
Donaciones de Capital	0				0
Actualización de la Hacienda Pública/Patrimonio	0				0
HACIENDA PÚBLICA /PATRIMONIO GENERADO NETO DE 2019		5,040,688	211,075		5,251,763
Resultados del Ejercicio (Ahorro/Desahorro)			211,075		211,075
Resultados de Ejercicios Anteriores		5,040,688			5,040,688
Revalúos		0		0	0
Reservas		0			0
Rectificaciones de Resultados de Ejercicios Anteriores		0			0
EXCESO O INSUFICIENCIA EN LA ACTUALIZACIÓN DE LA HACIENDA PÚBLICA/ PATRIMONIO NETO DE 2019				0	0
Resultado por Posición Monetaria				0	0
Resultado por Tenencia de Activos no Monetarios				0	0
HACIENDA PÚBLICA / PATRIMONIO NETO FINAL DE 2019	0	5,040,688	211,075	0	5,251,763
CAMBIOS EN LA HACIENDA PÚBLICA/PATRIMONIO CONTRIBUIDO NETO DE 2020	0				0
Aportaciones	0				0
Donaciones de Capital	0				0
Actualización de la Hacienda Pública/Patrimonio	0				0
VARIACIONES DE LA HACIENDA PÚBLICA / PATRIMONIO GENERADO NETO DE 2020		223,020	-233,238		-10,218
Resultados del Ejercicio (Ahorro/Desahorro)			-21,370		-21,370
Resultados de Ejercicios Anteriores		223,020	-211,075		11,945
Revalúos		0	0	0	0
Reservas		0	0		0
Rectificaciones de Resultados de Ejercicios Anteriores			-793		-793
CAMBIOS EN EL EXCESO O INSUFICIENCIA EN LA ACTUALIZACIÓN DE LA HACIENDA PÚBLICA/ PATRIMONIO NETO DE 2020				0	0
Resultado por Posición Monetaria				0	0
Resultado por Tenencia de Activos no Monetarios				0	0
HACIENDA PÚBLICA / PATRIMONIO NETO FINAL DE 2020	0	5,263,708	-22,163	0	5,241,545

Bajo protesta de decir verdad declaramos que los Estados Financieros y sus Notas son razonablemente correctos y responsabilidad del emisor

 Dra. MARÍA LORENA GUTIERREZ FABIAN
 DIRECTORA GENERAL

 Lic. NIDIA MARGARITA ORTEGA REYES
 ADMINISTRADORA

Cuenta Pública 2020
SISTEMA MUNICIPAL DIF BAHÍA DE BANDERAS
 Estado de Flujos de Efectivo
 Del 1 de Enero al 31 de Diciembre de 2020 y 2019
 (Pesos)

Concepto	2020	2019
Flujos de Efectivo de las Actividades de Operación		
Origen	39,217,558	38,364,000
Impuestos	0	0
Cuotas y Aportaciones de Seguridad Social	0	0
Contribuciones de mejoras	0	0
Derechos	0	0
Productos	82,894	0
Aprovechamientos	0	0
Ingresos por Venta de Bienes y Prestación de Servicios	2,034,664	0
Participaciones, Aportaciones, Convenios, Incentivos Derivados de la Colaboración Fiscal y Fondos Distintos de Aportaciones	0	0
Transferencias, Asignaciones, Subsidios y Subvenciones, y Pensiones y Jubilaciones	37,100,000	38,364,000
Otros Orígenes de Operación	0	0
Aplicación	39,586,582	38,381,100
Servicios Personales	15,859,952	15,065,951
Materiales y Suministros	3,132,734	3,551,133
Servicios Generales	6,675,380	9,381,138
Transferencias Internas y Asignaciones al Sector Público	0	0
Transferencias al resto del Sector Público	0	0
Subsidios y Subvenciones	0	0
Ayudas Sociales	13,570,863	10,315,163
Pensiones y Jubilaciones	0	0
Transferencias a Fideicomisos, Mandatos y Contratos Análogos	0	0
Transferencias a la Seguridad Social	0	0
Donativos	0	0
Transferencias al Exterior	0	0
Participaciones	0	0
Aportaciones	0	0
Convenios	0	0
Otras Aplicaciones de Operación	347,653	67,715
Flujos Netos de Efectivo por Actividades de Operación	-369,023	-17,100
Flujos de Efectivo de las Actividades de Inversión		
Origen	0	0
Bienes Inmuebles, Infraestructura y Construcciones en Proceso	0	0
Bienes Muebles	0	0
Otros Orígenes de Inversión	0	0
Aplicación	430,913	599,582
Bienes Inmuebles, Infraestructura y Construcciones en Proceso	0	0
Bienes Muebles	430,913	599,582
Otras Aplicaciones de Inversión	0	0
Flujos Netos de Efectivo por Actividades de Inversión	-430,913	-599,582
Flujo de Efectivo de las Actividades de Financiamiento		
Origen	0	0
Endeudamiento Neto	0	0
Interno	0	0
Externo	0	0
Otros Orígenes de Financiamiento	0	0
Aplicación	0	0
Servicios de la Deuda	0	0
Interno	0	0
Externo	0	0
Otras Aplicaciones de Financiamiento	0	0
Flujos netos de Efectivo por Actividades de Financiamiento	0	0
Incremento/Disminución Neta en el Efectivo y Equivalentes al Efectivo	-799,936	-616,682
Efectivo y Equivalentes al Efectivo al inicio del Ejercicio	3,035,692	3,652,374
Efectivo y Equivalentes al Efectivo al final del Ejercicio	2,235,756	3,035,692

Bajo protesta de decir verdad declaramos que los Estados Financieros y sus Notas son razonablemente correctos y responsabilidad del emisor

 DRA. MARÍA LORENA GUTIERREZ FABIAN
 DIRECTORA GENERAL

 LC. NIDIA MARGARITA ORTEGA REYES
 ADMINISTRADORA

Cuenta Pública 2020
SISTEMA MUNICIPAL DIF BAHÍA DE BANDERAS
Informe de Pasivos Contingentes
Del 1 de Enero al 31 de Diciembre de 2020
(Pesos)

"En cumplimiento a lo dispuesto en los artículos 46, fracción I, inciso d, y 52 de la Ley General de Contabilidad Gubernamental, y de conformidad con lo establecido en el capítulo VII, numeral III, inciso g) del Manual de Contabilidad Gubernamental emitido por el CONAC, el ente público informa lo siguiente:"

Cuenta	Concepto	Importe
TOTAL		

Bajo protesta de decir verdad declaramos que los Estados Financieros y sus Notas son razonablemente correctos y responsabilidad del emisor

Nombre de quien autoriza
Cargo de quien autoriza

Nombre de quien autoriza
Cargo de quien elabora

SISTEMA MUNICIPAL DIF BAHÍA DE BANDERAS
Conciliación entre los Ingresos Presupuestarios y Contables
Correspondiente del 1 de Enero al 31 de Diciembre de 2020
 (Cifras en pesos)

1. Ingresos Presupuestarios		39,217,558
2. Más ingresos contables no presupuestarios		0
2.1 Ingresos Financieros	0	
2.2 Incremento por Variación de Inventarios		
2.3 Disminución del exceso de estimaciones por pérdida o deterioro u obsolescencia	0	
2.4 Disminución del exceso de provisiones	0	
2.5 Otros ingresos y beneficios varios	0	
2.6 Otros ingresos contables no presupuestarios	0	
		0
3. Menos ingresos presupuestarios no contables		
3.1 Aprovechamientos Patrimoniales	0	
3.2 Ingresos derivados de financiamientos	0	
3.3 Otros ingresos presupuestarios no contables	0	
4. Ingresos Contables (4 = 1 + 2 - 3)		39,217,558

 DRA. MARIA LORENA GUTIERREZ FABIAN
 DIRECTORA GENERAL

 LC. NIDIA MARGARITA ORTEGA REYES
 ADMINISTRADORA

SISTEMA MUNICIPAL DIF BAHIA DE BANDERAS
Conciliación entre los Egresos Presupuestarios y los Gastos Contables
Correspondiente del 1 de Enero al 31 de Diciembre de 2020

1. Total de egresos presupuestarios		39,669,841
2. Menos egresos presupuestarios no contables		430,913
2.1 Materias Primas y Materiales de Producción y Comercialización	0	
2.2 Materiales y Suministros	0	
2.3 Mobiliario y Equipo de Administración	112,220	
2.4 Mobiliario y Equipo Educativo y Recreativo	305,545	
2.5 Equipo e Instrumental Médico y de Laboratorio	0	
2.6 Vehículos y Equipo de Transporte	0	
2.7 Equipo de Defensa y Seguridad	0	
2.8 Maquinaria, Otros Equipos y Herramientas	13,148	
2.9 Activos Biológicos	0	
2.10 Bienes Inmuebles	0	
2.11 Activos Intangibles	0	
2.12 Obra Pública en Bienes de Dominio Público	0	
2.13 Obra Pública en Bienes Propios	0	
2.14 Acciones y Participaciones de Capital	0	
2.15 Compra de Títulos y Valores	0	
2.16 Concesión de Préstamos	0	
2.17 Inversiones en Fideicomisos, Mandatos y Otros Análogos		
2.18 Provisiones para Contingencias y Otras Erogaciones Especiales		
2.19 Amortización de la Deuda Pública		
2.20 Adeudos de Ejercicios Fiscales Anteriores (ADEFAS)		
2.21 Otros Egresos Presupuestales No Contables	0	
3. Más Gastos Contables No Presupuestarios		0
3.1 Estimaciones, Depreciaciones, Deterioros, Obsolescencia y Amortizaciones	0	
3.2 Provisiones	0	
3.3 Disminución de inventarios	0	
3.4 Aumento por insuficiencia de estimaciones por pérdida o deterioro u obsolescencia	0	
3.5 Aumento por insuficiencia de provisiones	0	
3.6 Otros Gastos	0	
3.7 Otros Gastos Contables No Presupuestales	0	
4. Total de Gasto Contable		39,238,928

DRA. MARIA LORENA GUTIERREZ FABIAN
 DIRECTORA GENERAL

LC. NIDIA MARGARITA ORTEGA REYES
 ADMINISTRADORA

○ **Información Presupuestaria**



- **Información Presupuestaria**

- Estado Analítico de Ingresos**

Cuenta Pública 2020
SISTEMA MUNICIPAL DE BAHÍA DE BANDERAS
Estado Analítico de Ingresos
Del 1 de Enero al 31 de Diciembre de 2020

Rubro de Ingresos	Ingreso					Diferencia (6 = 5 - 1)
	Estimado	Ampliaciones y Reducciones	Modificado	Devengado	Recaudado	
	(1)	(2)	(3 = 1 + 2)	(4)	(5)	
Impuestos	0	0	0	0	0	0
Cuotas y Aportaciones de Seguridad Social	0	0	0	0	0	0
Contribuciones de Mejoras	0	0	0	0	0	0
Derechos	0	0	0	0	0	0
Productos	0	100,000	100,000	82,894	82,894	82,894
Aprovechamientos	0	0	0	0	0	0
Ingresos por Venta de Bienes, Prestación de Servicios y Otros Ingresos	0	354,000	354,000	2,034,664	2,034,664	2,034,664
Participaciones, Aportaciones, Convenios, Incentivos Derivados de la Colaboración Fiscal y Fondos Distintos de Aportaciones	0	0	0	0	0	0
Transferencias, Asignaciones, Subsidios y Subvenciones, y Pensiones y Jubilaciones	55,000,000	0	55,000,000	37,100,000	37,100,000	-17,900,000
Ingresos Derivados de Financiamientos	0	0	0	0	0	0
Total	55,000,000	454,000	55,454,000	39,217,558	39,217,558	-15,782,442
				Ingresos excedentes¹		-15,782,442

Estado Analítico de Ingresos Por Fuente de Financiamiento	Ingreso					Diferencia (6 = 5 - 1)
	Estimado	Ampliaciones y Reducciones	Modificado	Devengado	Recaudado	
	(1)	(2)	(3 = 1 + 2)	(4)	(5)	
Ingresos del Poder Ejecutivo Federal o Estatal y de los Municipios						
Impuestos	0	0	0	0	0	0
Cuotas y Aportaciones de Seguridad Social	0	0	0	0	0	0
Contribuciones de Mejoras	0	0	0	0	0	0
Derechos	0	0	0	0	0	0
Productos	0	100,000	100,000	82,894	82,894	82,894
Aprovechamientos	0	0	0	0	0	0
Participaciones, Aportaciones, Convenios, Incentivos Derivados de la Colaboración Fiscal y Fondos Distintos de Aportaciones	0	0	0	0	0	0
Transferencias, Asignaciones, Subsidios y Subvenciones, y Pensiones y Jubilaciones	55,000,000	0	55,000,000	37,100,000	37,100,000	-17,900,000
						0
Ingresos de los Entes Públicos de los Poderes Legislativo y Judicial, de los Órganos Autónomos y del Sector Paraestatal o Paramunicipal, así como de las Empresas Productivas del Estado						
Cuotas y Aportaciones de Seguridad Social	0	0	0	0	0	0
Productos	0	0	0	0	0	0
Ingresos por Venta de Bienes, Prestación de Servicios y Otros Ingresos	0	354,000	354,000	2,034,664	2,034,664	2,034,664
Transferencias, Asignaciones, Subsidios y Subvenciones, y Pensiones y Jubilaciones	0	0	0	0	0	0
Ingresos derivados de financiamiento						
Ingresos Derivados de Financiamientos	0	0	0	0	0	0
Total	55,000,000	454,000	55,454,000	39,217,558	39,217,558	-15,782,442
				Ingresos excedentes		-15,782,442

Los Ingresos por Fuente de Financiamiento pudieran no corresponder al tipo de Ente Público configurado. Se sugiere revisar:
 • Que la clasificación administrativa en Configuración del Ente sea correcta.

Que sus ingresos estén clasificados en los conceptos correctos y aplicables a su Ente Público. Se deberá corregir o reclasificar lo que se requiera.
Es necesario tomar en cuenta que el formato limita los ingresos que corresponden a los Poderes Legislativo, Judicial, Órganos Autónomos, Sector Paraestatal y Empresas productivas del Estado, por lo que el SAACS.NET mostrará completos los ingresos en el apartado donde sea posible, aun cuando no correspondan.



DRA. MARIA LORENA GUTIERREZ FABIAN
DIRECTORA GENERAL



LC NIDIA MARGARITA ORTEGA REYES
ADMINISTRADORA

○ **Información Presupuestaria**

Estado Analítico de Presupuesto de Egresos

Cuenta Pública 2020
 SISTEMA MUNICIPAL DE BAHÍA DE BANDERAS
 Estado Analítico del Ejercicio del Presupuesto de Egresos
 Clasificación Administrativa
 Del 1 de Enero al 31 de Diciembre de 2020

Concepto	Egresos					Subejercicio
	Aprobado	Ampliaciones/ (Reducciones)	Modificado	Devengado	Pagado	
	1	2	3 = (1 + 2)	4	5	
Sin Ramo/Dependencia	\$65,000,000	\$0	\$65,000,000	\$39,889,841	\$39,889,841	\$15,330,159
DIRECCION GENERAL	\$16,882,309	-\$1,758,000	\$14,824,309	\$12,124,184	\$12,124,184	\$2,800,124
COORDINACION DE SERVICIOS MEDICOS	\$4,474,711	-\$435,000	\$4,039,711	\$2,615,482	\$2,615,482	\$1,424,249
COORDINACION DE INAPAM	\$1,514,997	\$0	\$1,514,997	\$359,898	\$359,898	\$1,155,099
COORDINACION DE ALIMENTACION	\$7,167,165	\$0	\$7,167,165	\$6,626,129	\$6,626,129	\$541,036
COORDINACION DE TALLERES	\$1,272,814	-\$230,000	\$1,042,814	\$460,639	\$460,639	\$582,175
COORDINACION DE COMUNICACION SOCIAL	\$829,356	-\$65,000	\$758,356	\$434,241	\$434,241	\$324,115
PROCURADURIA DE LA DEFENSA DE LAS NIÑAS, NIÑOS Y ADOLESCENTES	\$1,121,854	\$0	\$1,121,854	\$693,162	\$693,162	\$428,691
COORDINACION DE PAMAR	\$1,473,533	\$0	\$1,473,533	\$882,343	\$882,343	\$591,190
COORDINACION DE TRABAJO SOCIAL	\$2,505,506	\$4,000,000	\$6,505,506	\$5,303,895	\$5,303,895	\$1,201,612
COORDINACION DE PSICOLOGIA	\$1,040,861	\$0	\$1,040,861	\$621,121	\$621,121	\$419,740
COORDINACION DE DISCAPACIDAD	\$1,578,488	\$0	\$1,578,488	\$589,635	\$589,635	\$988,852
COORDINACION DE TRANSPARENCIA	\$798,301	\$0	\$798,301	\$266,334	\$266,334	\$531,968
PROCURADURIA JURIDICA SOCIAL	\$1,632,199	-\$210,000	\$1,422,199	\$0	\$0	\$1,422,199
ARCHIVO	\$989,491	-\$700,000	\$289,491	\$0	\$0	\$289,491
EROGACIONES GENERALES	\$2,890,000	\$243,000	\$3,133,000	\$2,930,847	\$2,930,847	\$202,153
UNIDAD BASICA DE REHABILITACION	\$4,632,158	-\$620,000	\$4,212,158	\$2,587,750	\$2,587,750	\$1,624,407
CASA HOGAR	\$4,202,258	-\$225,000	\$3,977,258	\$3,174,199	\$3,174,199	\$803,059
Total del Gasto	\$65,000,000	\$0	\$65,000,000	\$39,889,841	\$39,889,841	\$15,330,159

DRA. MARÍA LORENA GUTIÉRREZ FABIAN
 DIRECTORA GENERAL

LC. NIDIA MARGARITA ORTEGA RÉYES
 ADMINISTRADORA

Cuenta Pública 2020
SISTEMA MUNICIPAL DIF BAHIA DE BANDERAS
Estado Analítico del Ejercicio del Presupuesto de Egresos
Clasificación por Objeto del Gasto (Capítulo y Concepto)
Del 1 de Enero al 31 de Diciembre de 2020

Concepto	Egresos					Subejercicio 6 = (3 - 4)
	Aprobado	Ampliaciones/ (Reducciones)	Modificado	Devenido	Pagado	
	1	2	3 = (1 + 2)	4	5	
Servicios Personales	23,215,829	-1,193,000	22,022,829	15,859,952	15,859,952	8,162,877
Remuneraciones al Personal de Carácter Permanente	10,753,598	-720,000	10,033,598	7,846,156	7,846,156	2,387,442
Remuneraciones al Personal de Carácter Transitorio	2,252,232	-300,000	1,952,232	1,367,379	1,367,379	584,852
Remuneraciones Adicionales y Especiales	6,583,000	-113,000	6,470,000	4,098,283	4,098,283	2,371,737
Seguridad Social	0	0	0	0	0	0
Otras Prestaciones Sociales y Económicas	3,827,000	-60,000	3,567,000	2,748,154	2,748,154	818,846
Previsiones	0	0	0	0	0	0
Pago de Estímulos a Servidores Públicos	0	0	0	0	0	0
Materiales y Suministros	7,915,100	-1,505,000	6,410,100	3,132,734	3,132,734	3,277,386
Materiales de Administración, Emisión de Documentos y Artículos Oficiales	1,641,400	-165,000	1,476,400	529,887	529,887	946,533
Alimentos y Utensilios	597,100	180,000	777,100	624,284	624,284	152,816
Materias Primas y Materiales de Producción y Comercialización	0	5,000	5,000	1,297	1,297	3,703
Materiales y Artículos de Construcción y de Reparación	812,300	50,000	862,300	333,888	333,888	328,432
Productos Químicos, Farmacéuticos y de Laboratorio	1,338,800	-375,000	963,800	711,609	711,609	250,191
Combustibles, Lubrificantes y Aditivos	2,100,000	-925,000	1,175,000	636,355	636,355	538,645
Vestuario, Blancos, Prendas de Protección y Artículos Deportivos	920,800	-210,000	710,800	185,139	185,139	525,461
Materiales y Suministros Para Seguridad	0	0	0	0	0	0
Herramientas, Refacciones y Accesorios Menores	706,900	-65,000	641,900	110,316	110,316	531,584
Servicios Generales	10,914,171	-1,235,000	9,679,171	6,675,380	6,675,380	3,003,791
Servicios Básicos	306,500	0	306,500	124,881	124,881	181,019
Servicios de Arrendamiento	60,000	20,000	80,000	49,754	49,754	30,246
Servicios Profesionales, Científicos, Técnicos y Otros Servicios	305,000	478,000	783,000	548,859	548,859	232,141
Servicios Financieros, Bancarios y Comerciales	203,500	-59,500	144,000	23,623	23,623	120,377
Servicios de Instalación, Reparación, Mantenimiento y Conservación	621,500	71,500	693,000	526,944	526,944	166,056
Servicios de Comunicación Social y Publicidad	1,555,500	363,000	1,918,500	1,475,256	1,475,256	443,244
Servicios de Traslado y Viáticos	406,000	-35,000	371,000	38,051	38,051	332,949
Servicios Oficiales	6,310,171	-1,036,000	5,274,171	3,823,122	3,823,122	1,451,049
Otros Servicios Generales	1,146,000	-1,035,000	111,000	84,888	84,888	46,112
Transferencias, Asignaciones, Subsidios y Otras Ayudas	11,311,400	4,244,000	15,555,400	13,570,863	13,570,863	1,984,537
Transferencias Internas y Asignaciones al Sector Público	0	0	0	0	0	0
Transferencias al Resto del Sector Público	0	0	0	0	0	0
Subsidios y Subvenciones	0	0	0	0	0	0
Ayudas Sociales	11,311,400	4,244,000	15,555,400	13,570,863	13,570,863	1,984,537
Pensiones y Jubilaciones	0	0	0	0	0	0
Transferencias a Fideicomisos, Mandatos y Otros Análogos	0	0	0	0	0	0
Transferencias a la Seguridad Social	0	0	0	0	0	0
Donativos	0	0	0	0	0	0
Transferencias al Exterior	0	0	0	0	0	0
Bienes Muebles, Inmuebles e Intangibles	1,643,500	-311,000	1,332,500	430,913	430,913	901,687
Mobiliario y Equipo de Administración	943,000	-195,000	748,000	112,220	112,220	635,780
Mobiliario y Equipo Educativo y Recreativo	430,000	-61,000	369,000	305,545	305,545	63,455
Equipo e Instrumental Médico y de Laboratorio	145,000	-15,000	130,000	0	0	130,000
Vehículos y Equipo de Transporte	0	0	0	0	0	0
Equipo de Defensa y Seguridad	0	0	0	0	0	0
Maquinaria, Otros Equipos y Herramientas	125,500	-40,000	85,500	13,148	13,148	72,352
Activos Biológicos	0	0	0	0	0	0
Bienes Inmuebles	0	0	0	0	0	0
Activos Intangibles	0	0	0	0	0	0
Inversión Pública	0	0	0	0	0	0
Obra Pública en Bienes de Dominio Público	0	0	0	0	0	0
Obra Pública en Bienes Propios	0	0	0	0	0	0
Proyectos Productivos y Acciones de Fomento	0	0	0	0	0	0

Cuenta Pública 2020
 SISTEMA MUNICIPAL DE BAHÍA DE BANDERAS
 Estado Analítico del Ejercicio del Presupuesto de Egresos
 Clasificación por Objeto del Gasto (Capítulo y Concepto)
 Del 1 de Enero al 31 de Diciembre de 2020

Concepto	Egresos					Subejercicio 6 = (3 - 4)
	Aprobado	Ampliaciones/ (Reducciones)	Modificado	Devengado	Pagado	
	1	2	3 = (1 + 2)	4	5	
Inversiones Financieras y Otras Provisiones	0	0	0	0	0	0
Inversiones Para el Fomento de Actividades Productivas	0	0	0	0	0	0
Acciones y Participaciones de Capital	0	0	0	0	0	0
Compra de Títulos y Valores	0	0	0	0	0	0
Concesión de Préstamos	0	0	0	0	0	0
Inversiones en Fideicomisos, Mandatos y Otros Análogos	0	0	0	0	0	0
Otras Inversiones Financieras	0	0	0	0	0	0
Provisiones para Contingencias y Otras Erogaciones Especiales	0	0	0	0	0	0
Participaciones y Aportaciones	0	0	0	0	0	0
Participaciones	0	0	0	0	0	0
Aportaciones	0	0	0	0	0	0
Convenios	0	0	0	0	0	0
Deuda Pública	0	0	0	0	0	0
Amortización de la Deuda Pública	0	0	0	0	0	0
Intereses de la Deuda Pública	0	0	0	0	0	0
Comisiones de la Deuda Pública	0	0	0	0	0	0
Gastos de la Deuda Pública	0	0	0	0	0	0
Costo por Coberturas	0	0	0	0	0	0
Apoyos Financieros	0	0	0	0	0	0
Adeudos de Ejercicios Fiscales Anteriores (Adefas)	0	0	0	0	0	0
Total del Gasto	55,000,000	0	55,000,000	39,669,841	39,669,841	15,330,159

DRA. MARIA LORENA GUTIERREZ FABIAN
 DIRECTORA GENERAL

LC. INDIA MARGARITA ORTEGA REYES
 ADMINISTRADORA

Cuenta Pública 2020
SISTEMA MUNICIPAL DIF BAHIA DE BANDERAS
 Estado Analítico del Ejercicio del Presupuesto de Egresos
 Clasificación Económica (por Tipo de Gasto)
 Del 1 de Enero al 31 de Diciembre de 2020

Concepto	Egresos					Subejercicio
	Aprobado	Ampliaciones/ (Reducciones)	Modificado	Devengado	Pagado	
	1	2	3 = (1 + 2)	4	5	
					6 = (3 - 4)	
Gasto Corriente	53,356,500	311,000	53,667,500	39,238,928	39,238,928	14,428,572
Gasto de Capital	1,643,500	-311,000	1,332,500	430,913	430,913	901,587
Amortización de la Deuda y Disminución de Pasivos	0	0	0	0	0	0
Pensiones y Jubilaciones	0	0	0	0	0	0
Participaciones	0	0	0	0	0	0
Total del Gasto	55,000,000	0	55,000,000	39,669,841	39,669,841	16,330,159

DRA. MARIA LORENA GUTIERREZ FABIAN
 DIRECTORA GENERAL

LC. NIDIA MARGARITA ORTEGA REYES
 ADMINISTRADORA

Cuenta Publica 2020
 SISTEMA MUNICIPAL DIF BAHIA DE BANDERAS
 Estado Analítico del Ejercicio del Presupuesto de Egresos
 Clasificación Funcional (Finalidad y Función)
 Del 1 de Enero al 31 de Diciembre de 2020

Concepto	Egresos					Subejercicio 6 = (3 + 4)
	Aprobado	Ampliaciones/ (Reducciones)	Modificado	Devengado	Pagado	
	1	2	3 = (1 + 2)	4	5	
Gobierno	0	0	0	0	0	0
Legislación			0	0		0
Justicia			0	0		0
Coordinación de la Política de Gobierno			0	0		0
Relaciones Exteriores			0	0		0
Asuntos Financieros y Hacendarios			0	0		0
Seguridad Nacional			0	0		0
Asuntos de Orden Público y de Seguridad Interior			0	0		0
Otros Servicios Generales			0	0		0
Desarrollo Social	55,000,000	0	55,000,000	39,669,841	39,669,841	15,330,159
Protección Ambiental			0	0		0
Vivienda y Servicios a la Comunidad			0	0		0
Salud			0	0		0
Recreación, Cultura y Otras Manifestaciones Sociales			0	0		0
Educación			0	0		0
Protección Social			0	0		0
Otros Asuntos Sociales	55,000,000	0	55,000,000	39,669,841	39,669,841	15,330,159
Desarrollo Económico	0	0	0	0	0	0
Asuntos Económicos, Comerciales y Laborales en General			0	0		0
Agropecuaria, Silvicultura, Pesca y Caza			0	0		0
Combustibles y Energía			0	0		0
Minería, Manufacturas y Construcción			0	0		0
Transporte			0	0		0
Comunicaciones			0	0		0
Turismo			0	0		0
Ciencia, Tecnología e Innovación			0	0		0
Otras Industrias y Otros Asuntos Económicos			0	0		0
Otras no Clasificadas en Funciones Anteriores	0	0	0	0	0	0
Transacciones de la Deuda Pública / Costo Financiero de la Deuda			0	0		0
Transferencias, Participaciones y Aportaciones entre Diferentes Niveles y Ordenes de Gobierno			0	0		0
Saneamiento del Sistema Financiero			0	0		0
Adeudos de Ejercicios Fiscales Anteriores			0	0		0
Total del Gasto	55,000,000	0	55,000,000	39,669,841	39,669,841	15,330,159

DRA. MARÍA LORENA GUTIERREZ FABIAN
 DIRECTORA GENERAL

LC. NIDIA MARGARITA ORTEGA REYES
 ADMINISTRADORA

Cuenta Pública 2020
SISTEMA MUNICIPAL DIF BAHÍA DE BANDERAS
 Indicadores de Postura Fiscal
 Del 1 de Enero al 31 de Diciembre de 2020

Concepto	Estimado	Devengado	Pagado ³
I. Ingresos Presupuestarios (I=1+2)	55,000,000	39,217,558	39,217,558
1. Ingresos del Gobierno de la Entidad Federativa ¹	55,000,000	39,217,558	39,217,558
2. Ingresos del Sector Paraestatal ¹	0	0	0
II. Egresos Presupuestarios (II=3+4)	55,000,000	39,669,841	39,669,841
3. Egresos del Gobierno de la Entidad Federativa ²	55,000,000	39,669,841	39,669,841
4. Egresos del Sector Paraestatal ²	0	0	0
III. Balance Presupuestario (Superávit o Déficit) (III = I - II)	0	-452,283	-452,283

Concepto	Estimado	Devengado	Pagado ³
III. Balance presupuestario (Superávit o Déficit)	0	-452,283	-452,283
IV. Intereses, Comisiones y Gastos de la Deuda	0	0	0
V. Balance Primario (Superávit o Déficit) (V= III - IV)	0	-452,283	-452,283

Concepto	Estimado	Devengado	Pagado ³
A. Financiamiento	0	0	0
B. Amortización de la deuda	0	0	0
C. Endeudamiento ó desendeudamiento (C = A - B)	0	0	0

1. Los Ingresos que se presentan son los ingresos presupuestarios totales sin incluir los ingresos por financiamientos. Los Ingresos del Gobierno de la Entidad Federativa corresponden a los del Poder Ejecutivo, Legislativo Judicial y Autónomos

2. Los egresos que se presentan son los egresos presupuestarios totales sin incluir los egresos por amortización. Los egresos del Gobierno de la Entidad Federativa corresponden a los del Poder Ejecutivo, Legislativo, Judicial y Órganos Autónomos

3. Para Ingresos se reportan los ingresos recaudados; para egresos se reportan los egresos pagados

 DRA. MARIA LORENA GUTIERREZ FABIAN
 DIRECTORA GENERAL

 LC. NIDIA MARGARITA ORTEGA REYES
 ADMINISTRADORA

- **Información de Deuda**

Cuenta Pública 2020
 SISTEMA MUNICIPAL DIF BAHÍA DE BANDERAS
 Endeudamiento Neto
 Del 1 de Enero al 31 de Diciembre de 2020

Identificación de Crédito o Instrumento	Contratación/Colocación	Amortización	Endeudamiento Neto
	A	B	C = A - B
Creditos Bancarios			
			0
			0
			0
			0
			0
			0
			0
			0
			0
			0
			0
Total Créditos Bancarios	0	0	0

Otros Instrumentos de Deuda			
			0
			0
			0
			0
			0
			0
			0
			0
			0
			0
			0
			0
Total Otros Instrumentos de Deuda	0	0	0

TOTAL	0	0	0
--------------	----------	----------	----------

 DRA. MARIA LORENA GUTIERREZ FABIAN
 DIRECTORA GENERAL

 LC. NIDIA MARGARITA ORTEGA REYES
 ADMINISTRADORA

Cuenta Pública 2020
SISTEMA MUNICIPAL DIF BAHÍA DE BANDERAS
Intereses de la Deuda
Del 1 de Enero al 31 de Diciembre de 2020

Identificación de Crédito o Instrumento	Devengado	Pagado
Créditos Bancarios		
Total de Intereses de Créditos Bancarios	0	0

Otros Instrumentos de Deuda		
Total de intereses de Otros Instrumentos de Deuda	0	0

TOTAL	0	0
--------------	----------	----------

 DRA. MARIA LORENA GUTIERREZ FABIAN
 DIRECTORA GENERAL

 IDIA MARGARITA ORTEGA REY
 ADMINISTRADORA

- **Información Programática**

Cuenta Pública 2020
 SISTEMA MUNICIPAL DIF BAHIA DE BANDERAS
 Gasto por Categoría Programática
 Del 1 de Enero al 31 de Diciembre de 2020

Concepto	Egresos					Subejercicio 6 = (3 - 4)
	Aprobado 1	Ampliaciones/ (Reducciones) 2	Modificado 3 = (1 + 2)	Devengado 4	Pagado 5	
Programas	55,000,000	0	55,000,000	39,669,841	39,669,841	15,330,159
Subsidios: Sector Social y Privado o Entidades Federativas y Municipios	55,000,000	0	55,000,000	39,669,841	39,669,841	15,330,159
Sujetos a Reglas de Operación	0	0	0	0	0	0
Otros Subsidios	55,000,000	0	55,000,000	39,669,841	39,669,841	15,330,159
Desempeño de las Funciones	0	0	0	0	0	0
Prestación de Servicios Públicos	0	0	0	0	0	0
Provisión de Bienes Públicos	0	0	0	0	0	0
Planeación, seguimiento y evaluación de políticas públicas	0	0	0	0	0	0
Promoción y fomento	0	0	0	0	0	0
Regulación y supervisión	0	0	0	0	0	0
Funciones de las Fuerzas Armadas (Únicamente Gobierno Federal)	0	0	0	0	0	0
Específicos	0	0	0	0	0	0
Proyectos de Inversión	0	0	0	0	0	0
Administrativos y de Apoyo	0	0	0	0	0	0
Apoyo al proceso presupuestario y para mejorar la eficiencia institucional	0	0	0	0	0	0
Apoyo a la función pública y al mejoramiento de la gestión	0	0	0	0	0	0
Compromisos	0	0	0	0	0	0
Operaciones ajenas	0	0	0	0	0	0
Obligaciones de cumplimiento de resolución jurisdiccional	0	0	0	0	0	0
Desastres Naturales	0	0	0	0	0	0
Obligaciones	0	0	0	0	0	0
Pensiones y Jubilaciones	0	0	0	0	0	0
Aportaciones a la seguridad social	0	0	0	0	0	0
Aportaciones a fondos de estabilización	0	0	0	0	0	0
Aportaciones a fondos de Inversión y reestructura de pensiones	0	0	0	0	0	0
Programas de Gasto Federalizado (Gobierno Federal)	0	0	0	0	0	0
Gasto Federalizado	0	0	0	0	0	0
Participaciones a entidades federativas y municipios	0	0	0	0	0	0
Costo financiero, deuda o apoyos a deudores y aporradores de la banca	0	0	0	0	0	0
Adeudos de ejercicios fiscales anteriores	0	0	0	0	0	0
Total del Gasto	55,000,000	0	55,000,000	39,669,841	39,669,841	15,330,159

DRA. MARIA LORENA SUTIERREZ FABIAN
 DIRECTORA GENERAL

LC. NIDIA MARGARITA ORTEGA REYES
 ADMINISTRADORA

○ **Anexos**



SISTEMA MUNICIPAL DIF BAHÍA DE BANDERAS ESTADO DE NAYARIT

Balanza de Comprobación del 01/ene/2020 al 31/dic/2020

Cuentas de Mayor con saldo y/o movimientos. (De la cuenta: 1000 a la 9000)

Fecha y hora de Impresión | 25/ene/2021
08:54 p.m.

Usu: ANA CELIA

Rep: rptBalanzaComprobacion

Nat.	Cuenta	Nombre de la cuenta	SALDO ANTERIOR		MOVIMIENTOS		SALDO ACTUAL	
			DEUDOR	ACREEDOR	DEUDOR	ACREEDOR	DEUDOR	ACREEDOR
D	1112	BANCOS/TESORERÍA	\$3,035,692.04	\$0.00	\$41,695,313.69	\$42,495,249.71	\$2,235,756.02	\$0.00
D	1121	INVERSIONES FINANCIERAS DE CORTO PLAZO	-\$22,711.66	\$0.00	\$22,711.66	\$0.00	\$0.00	\$0.00
D	1122	CUENTAS POR COBRAR A CORTO PLAZO	\$8,742.07	\$0.00	\$39,135,293.51	\$39,135,225.32	\$8,810.26	\$0.00
D	1123	DEUDORES DIVERSOS POR COBRAR A CORTO PLAZO	\$0.00	\$0.00	\$7,958,360.10	\$7,922,184.91	\$36,175.19	\$0.00
D	1124	INGRESOS POR RECUPERAR A CORTO PLAZO	\$0.00	\$0.00	\$82,893.66	\$82,893.66	\$0.00	\$0.00
D	1241	MOBILIARIO Y EQUIPO DE ADMINISTRACIÓN	\$1,004,700.83	\$0.00	\$112,219.58	\$0.00	\$1,116,920.41	\$0.00
D	1242	MOBILIARIO Y EQUIPO EDUCACIONAL Y RECREATIVO	\$506,789.65	\$0.00	\$305,545.00	\$0.00	\$812,314.65	\$0.00
D	1243	EQUIPO E INSTRUMENTAL MÉDICO Y DE LABORATORIO	\$219,520.92	\$0.00	\$0.00	\$0.00	\$219,520.92	\$0.00
D	1246	MAQUINARIA, OTROS EQUIPOS Y HERRAMIENTAS	\$119,281.47	\$0.00	\$13,148.00	\$0.00	\$132,429.47	\$0.00
A	2111	SERVICIOS PERSONALES POR PAGAR A CORTO PLAZO	\$0.00	\$0.00	\$15,859,951.96	\$15,859,951.96	\$0.00	\$0.00
A	2112	PROVEEDORES POR PAGAR A CORTO PLAZO	\$0.00	\$146,804.72	\$10,239,026.05	\$10,239,026.05	\$0.00	\$146,804.72
A	2115	TRANSFERENCIAS OTORGADAS POR PAGAR A CORTO PLAZO	\$0.00	\$0.00	\$13,570,862.77	\$13,570,862.77	\$0.00	\$0.00
A	2117	RETENCIONES Y CONTRIBUCIONES POR PAGAR A CORTO PLAZO	\$0.00	\$505,385.71	\$3,163,291.55	\$2,863,441.10	\$0.00	\$205,535.26
A	2119	OTRAS CUENTAS POR PAGAR A CORTO PLAZO	\$0.00	\$82,468.37	\$0.00	\$0.00	\$0.00	\$82,468.37
A	3210	RESULTADOS DEL EJERCICIO (AHORRO/ DESAHORRO)	\$0.00	-\$1,114,425.99	\$0.00	\$0.00	\$0.00	-\$1,114,425.99
A	3220	RESULTADOS DE EJERCICIOS ANTERIORES	\$0.00	\$5,251,762.51	\$0.00	\$11,945.14	\$0.00	\$5,263,707.65
A	3252	CAMBIOS POR ERRORES CONTABLES	\$0.00	\$0.00	\$972.95	\$180.00	\$0.00	-\$792.95
A	4151	PRODUCTOS	\$0.00	\$0.00	\$0.00	\$82,893.66	\$0.00	\$82,893.66
A	4223	SUBSIDIOS Y SUBVENCIONES	\$0.00	\$0.00	\$0.00	\$37,100,000.00	\$0.00	\$37,100,000.00
A	4399	OTROS INGRESOS Y BENEFICIOS VARIOS	\$0.00	\$0.00	\$0.00	\$2,034,664.40	\$0.00	\$2,034,664.40
D	5111	REMUNERACIONES AL PERSONAL DE CARÁCTER PERMANENTE	\$0.00	\$0.00	\$7,646,155.70	\$0.00	\$7,646,155.70	\$0.00
D	5112	REMUNERACIONES AL PERSONAL DE CARÁCTER TRANSITORIO	\$0.00	\$0.00	\$1,367,379.25	\$0.00	\$1,367,379.25	\$0.00
D	5113	REMUNERACIONES ADICIONALES Y ESPECIALES	\$0.00	\$0.00	\$4,098,283.01	\$0.00	\$4,098,283.01	\$0.00
D	5115	OTRAS PRESTACIONES SOCIALES Y ECONÓMICAS	\$0.00	\$0.00	\$2,748,154.00	\$0.00	\$2,748,154.00	\$0.00
D	5121	MATERIALES DE ADMINISTRACIÓN, EMISIÓN DE DOCUMENTOS Y ARTÍCULOS OFICIALES	\$0.00	\$0.00	\$529,866.82	\$0.00	\$529,866.82	\$0.00
D	5122	ALIMENTOS Y UTENSILIOS	\$0.00	\$0.00	\$624,284.00	\$0.00	\$624,284.00	\$0.00
D	5123	MATERIAS PRIMAS Y MATERIALES DE PRODUCCIÓN Y COMERCIALIZACIÓN	\$0.00	\$0.00	\$1,297.37	\$0.00	\$1,297.37	\$0.00
D	5124	MATERIALES Y ARTÍCULOS DE CONSTRUCCIÓN Y DE REPARACIÓN	\$0.00	\$0.00	\$333,867.54	\$0.00	\$333,867.54	\$0.00
D	5125	PRODUCTOS QUÍMICOS, FARMACÉUTICOS Y DE LABORATORIO	\$0.00	\$0.00	\$711,609.13	\$0.00	\$711,609.13	\$0.00
D	5126	COMBUSTIBLES, LUBRICANTES Y ADITIVOS	\$0.00	\$0.00	\$636,355.01	\$0.00	\$636,355.01	\$0.00
D	5127	VESTUARIO, BLANCOS, PRENDAS DE PROTECCIÓN Y ARTÍCULOS DEPORTIVOS	\$0.00	\$0.00	\$185,138.54	\$0.00	\$185,138.54	\$0.00
D	5129	HERRAMIENTAS, REFACCIONES Y ACCESORIOS MENORES	\$0.00	\$0.00	\$110,315.51	\$0.00	\$110,315.51	\$0.00
D	5131	SERVICIOS BÁSICOS	\$0.00	\$0.00	\$124,881.33	\$0.00	\$124,881.33	\$0.00
D	5132	SERVICIOS DE ARRENDAMIENTO	\$0.00	\$0.00	\$49,753.75	\$0.00	\$49,753.75	\$0.00
D	5133	SERVICIOS PROFESIONALES, CIENTÍFICOS Y TÉCNICOS Y OTROS SERVICIOS	\$0.00	\$0.00	\$548,859.47	\$0.00	\$548,859.47	\$0.00
D	5134	SERVICIOS FINANCIEROS, BANCARIOS Y COMERCIALES	\$0.00	\$0.00	\$23,622.61	\$0.00	\$23,622.61	\$0.00
D	5135	SERVICIOS DE INSTALACIÓN, REPARACIÓN, MANTENIMIENTO Y CONSERVACIÓN	\$0.00	\$0.00	\$526,944.26	\$0.00	\$526,944.26	\$0.00



SISTEMA MUNICIPAL DIF BAHÍA DE BANDERAS ESTADO DE NAYARIT

Balanza de Comprobación del 01/ene/2020 al 31/dic/2020
Cuentas de Mayor con saldo y/o movimientos. (De la cuenta: 1000 a la 9000)

Usu: ANA CELIA
Rep: rptBalanzaComprobacion

Fecha y hora de Impresión | 25/ene/2021
08:54 p.m.

Nat.	Cuenta	Nombre de la cuenta	SALDO ANTERIOR		MOVIMIENTOS		SALDO ACTUAL	
			DEUDOR	ACREEDOR	DEUDOR	ACREEDOR	DEUDOR	ACREEDOR
D	5136	SERVICIOS DE COMUNICACIÓN SOCIAL Y PUBLICIDAD	\$0.00	\$0.00	\$1,475,256.47	\$0.00	\$1,475,256.47	\$0.00
D	5137	SERVICIOS DE TRASLADO Y VIÁTICOS	\$0.00	\$0.00	\$38,051.48	\$0.00	\$38,051.48	\$0.00
D	5138	SERVICIOS OFICIALES	\$0.00	\$0.00	\$3,823,121.78	\$0.00	\$3,823,121.78	\$0.00
D	5139	OTROS SERVICIOS GENERALES	\$0.00	\$0.00	\$64,888.40	\$0.00	\$64,888.40	\$0.00
D	5241	AYUDAS SOCIALES A PERSONAS	\$0.00	\$0.00	\$9,142,012.33	\$0.00	\$9,142,012.33	\$0.00
D	5242	BECAS	\$0.00	\$0.00	\$4,034,250.00	\$0.00	\$4,034,250.00	\$0.00
D	5243	AYUDAS SOCIALES A INSTITUCIONES	\$0.00	\$0.00	\$317,905.43	\$0.00	\$317,905.43	\$0.00
D	5244	AYUDAS SOCIALES POR DESASTRES NATURALES Y OTROS SINIESTROS	\$0.00	\$0.00	\$76,695.01	\$0.00	\$76,695.01	\$0.00
D	8110	LEY DE INGRESOS ESTIMADA	\$0.00	\$0.00	\$55,000,000.00	\$0.00	\$55,000,000.00	\$0.00
A	8120	LEY DE INGRESOS POR EJECUTAR	\$0.00	\$0.00	\$39,217,558.08	\$55,454,000.00	\$0.00	\$16,236,441.94
D	8130	MODIFICACIONES A LA LEY DE INGRESOS ESTIMADA	\$0.00	\$0.00	\$454,000.00	\$0.00	\$454,000.00	\$0.00
A	8140	LEY DE INGRESOS DEVENGADA	\$0.00	\$0.00	\$39,217,558.08	\$39,217,558.08	\$0.00	\$0.00
A	8150	LEY DE INGRESOS RECAUDADA	\$0.00	\$0.00	\$0.00	\$39,217,558.08	\$0.00	\$39,217,558.08
A	8210	PRESUPUESTO DE EGRESOS APROBADO	\$0.00	\$0.00	\$0.00	\$55,000,000.00	\$0.00	\$55,000,000.00
D	8220	PRESUPUESTO DE EGRESOS POR EJERCER	\$0.00	\$0.00	\$61,910,300.00	\$46,580,140.78	\$15,330,159.22	\$0.00
A	8230	MODIFICACIONES AL PRESUPUESTO DE EGRESOS APROBADO	\$0.00	\$0.00	\$6,910,300.00	\$6,910,300.00	\$0.00	\$0.00
D	8240	PRESUPUESTO DE EGRESOS COMPROMETIDO	\$0.00	\$0.00	\$39,669,840.78	\$39,669,840.78	\$0.00	\$0.00
D	8250	PRESUPUESTO DE EGRESOS DEVENGADO	\$0.00	\$0.00	\$39,669,840.78	\$39,669,840.78	\$0.00	\$0.00
D	8260	PRESUPUESTO DE EGRESOS EJERCIDO	\$0.00	\$0.00	\$39,669,840.78	\$39,669,840.78	\$0.00	\$0.00
D	8270	PRESUPUESTO DE EGRESOS PAGADO	\$0.00	\$0.00	\$39,669,840.78	\$0.00	\$39,669,840.78	\$0.00
Sumas =>			\$4,871,995.32	\$4,871,995.32	\$532,787,597.92	\$532,787,597.92	\$154,254,855.12	\$154,254,855.12

DRA. MARIA LORENA GUTIERREZ FABIAN
DIRECTORA GENERAL

LC. NIDIA MARGARITA ORTEGA REYES
ADMINISTRADORA



SISTEMA MUNICIPAL DIF BAHÍA DE BANDERAS
ESTADO DE NAYARIT
Estados de Resultados

Usr: ANA CELIA
 Rep: rptEstadoResultado

Del 01/ene/2020 al 31/dic/2020

Fecha y hora de Impresión 26/ene/2021 02:19 p.m.

	PERIODO	%	ACUMULADO	%
	1/ene al 31/dic/2020		01/ene al 31/dic/2020	
INGRESOS Y OTROS BENEFICIOS				
INGRESOS DE GESTIÓN	\$82,893.66	0.21 %	\$82,893.66	0.21 %
PRODUCTOS	\$82,893.66	0.21 %	\$82,893.66	0.21 %
PARTICIPACIONES, APORTACIONES, CONVENIOS, INCENTIVOS DERIV	\$37,100,000.00	94.60 %	\$37,100,000.00	94.60 %
TRANSFERENCIAS, ASIGNACIONES, SUBSIDIOS Y SUBVENCIONES, Y PENSIO	\$37,100,000.00	94.60 %	\$37,100,000.00	94.60 %
SUBSIDIOS Y SUBVENCIONES	\$37,100,000.00	94.60 %	\$37,100,000.00	94.60 %
OTROS INGRESOS Y BENEFICIOS	\$2,034,664.40	5.18 %	\$2,034,664.40	5.18 %
OTROS INGRESOS Y BENEFICIOS VARIOS	\$2,034,664.40	5.18 %	\$2,034,664.40	5.18 %
OTROS INGRESOS Y BENEFICIOS VARIOS	\$2,034,664.40	5.18 %	\$2,034,664.40	5.18 %
Total de Ingresos	\$39,217,558.06	100.00 %	\$39,217,558.06	100.00 %
GASTOS Y OTRAS PÉRDIDAS				
GASTOS DE FUNCIONAMIENTO	\$25,668,065.43	65.45 %	\$25,668,065.43	65.45 %
SERVICIOS PERSONALES	\$15,859,951.96	40.44 %	\$15,859,951.96	40.44 %
MATERIALES Y SUMINISTROS	\$3,132,733.92	7.98 %	\$3,132,733.92	7.98 %
SERVICIOS GENERALES	\$6,675,379.55	17.02 %	\$6,675,379.55	17.02 %
TRANSFERENCIAS, ASIGNACIONES, SUBSIDIOS Y OTRAS AYUDAS	\$13,570,862.77	34.60 %	\$13,570,862.77	34.60 %
AYUDAS SOCIALES	\$13,570,862.77	34.60 %	\$13,570,862.77	34.60 %
PARTICIPACIONES Y APORTACIONES	\$0.00	0.00 %	\$0.00	0.00 %
INTERESES, COMISIONES Y OTROS GASTOS DE LA DEUDA PÚBLICA	\$0.00	0.00 %	\$0.00	0.00 %
OTROS GASTOS Y PÉRDIDAS EXTRAORDINARIAS	\$0.00	0.00 %	\$0.00	0.00 %
INVERSIÓN PÚBLICA	\$0.00	0.00 %	\$0.00	0.00 %
Total de Gastos y otras Perdidas	\$39,238,928.20	100.05 %	\$39,238,928.20	100.05 %
Ahorro / Desahorro Neto del Ejercicio	-\$21,370.14	-0.05 %	-\$21,370.14	-0.05 %

DRA. MARIA LORENA GUTIERREZ FABIAN
 DIRECTORA GENERAL

LC. NIDIA MARGARITA ORTEGA REYES
 ADMINISTRADORA

○ **Notas a los Estados
Financiero**

SISTEMA MUNICIPAL PARA EL DESARROLLO INTEGRAL DE LA FAMILIA DE BAHIA DE BANDERAS NAYARIT

NOTAS A LOS ESTADOS FINANCIEROS

a) NOTAS DE DESGLOCE

I) NOTAS AL ESTADO DE SITUACIÓN FINANCIERA ACTIVO

1).- EFECTIVO Y EQUIVALENTES

Al 31 de Diciembre 2020, el estado de Situación Financiera refleja en este rubro los siguientes saldos:

Descripción	Importe
Efectivo	0
Bancos/Tesorería	2,235,756.02
Total:	\$2,235,756.02

El saldo que refleja la cuenta de Bancos/Tesorería corresponde a lo disponible en las cuentas de manejo de DIF.

2).- DERECHOS A RECIBIR EFECTIVO O EQUIVALENTES

La integración del saldo al 31 de Diciembre del 2020 de esta cuenta es el siguiente:

Descripción	Importe
Cuentas por Cobrar a Corto Plazo	8,810.26
Deudores Diversos por Cobrar a Corto Plazo	36,175.19
Total:	\$44,985.45

Las Cuentas por Cobrar a Corto Plazo se integran de la siguiente manera:

Descripción	Importe
Subsidio al Empleo	8,810.26
Total:	\$8,810.26

Las Cuentas de Deudores Diversos por Cobrar a Corto Plazo se integran de la siguiente manera:

Descripción	Importe
Ricardo Enrique González Beloso	-0.01
Secretaria de Administración y Finanzas	36,175.20
Total:	\$36,175.19

El saldo que refleja \$36,175.20. Por el proveedor Secretaria de Administración y Finanzas corresponde a transferencia realizada antes de factura, facturada al gasto en el mes de Enero 2021.

3).- BIENES MUEBLES

En este rubro se comprometieron las siguientes cuentas al 31 Diciembre 2020.

Descripción	Importe
Mobiliario y Equipo de Administración	1,116,920.41
Mobiliario y Equipo Educativo y Recreativo	812,314.65
Equipo e Instrumental Médico y de Laboratorio	219,520.92
Maquinaria, Otros Equipos y Herramientas	132,429.47
Total:	\$2,281,185.45

La cuenta de Mobiliario y Equipo de Administración se desagrega de la siguiente manera:

Descripción	Importe
Elementos	1,799.00
Equipo Eléctrico Oficina	5,612.00
Mobiliario y Equipo	263,116.96
Muebles Excepto de Oficina y Estantería	326,249.82
Aparato de Computo para uso Vehicular	10,794.68
Equipo de Computación	255,808.00
Otros Equipos de Comunicación	49,434.55
Otros Equipos de Computación	9,454.53
Equipo de Computación	59,486.57
Mobiliario y Equipo de Computo	1,485.96
Otros Equipos de Carácter Comercial	100,180.50
Otros Equipos y Herramientas	21,501.00
Otros Mobiliario y Equipo	11,996.84
Total:	\$1,116,920.41

La cuenta de Mobiliario y Equipo Educativo y Recreativo se desagrega de la siguiente manera:

Descripción	Importe
Equipos y Aparatos Audiovisuales	2,895.00
Cámaras Fotográficas y de Video	294,095.65
Otros Mobiliario y Equipo Educativo y Recreativo	515,324.00
Total:	\$812,314.65

La cuenta de Equipo e Instrumental Médico y de Laboratorio se desagrega de la siguiente manera:

Descripción	Importe
Aparatos e Instrumental de Laboratorio	211,249.37
Instrumental Médico y de Laboratorio	8,271.55
Total:	\$219,520.92

La cuenta de Maquinaria, Otros Equipos y Herramientas se desagrega de la siguiente manera:

Descripción	Importe
Maquinaria y Equipo Agropecuario	14,400.00
Maquinaria y Equipo para la Construcción	4,928.44
Sistemas de Aires Acondicionado, calefacción y Refrigeración Industrial y Comercial	94,001.00
Equipo de Comunicación	19,100.03
Total:	\$132,429.47

PASIVO

PASIVO CIRCULANTE

1).- CUENTAS Y DOCUMENTOS POR PAGAR A CORTO PLAZO

Descripción	Importe
Proveedores por Pagar a Corto Plazo	146,804.72
Retenciones y contribuciones por Pagar a Corto Plazo	205,535.26
Otras Cuentas por Pagar a Corto Plazo	82,468.37
Total:	\$434,808.35

PROVEEDORES POR PAGAR A CORTO PLAZO

Con respecto al saldo que arroja esta cuenta al 31 de Diciembre de 2020 asciende a \$146,804.72 se determinó que se tienen registros Contables de compromisos contraídos por administraciones Municipales anteriores 2011-2014 de proveedores:

Descripción	Importe
Oscar Omar Curiel Paredes	23,929.00
Arturo Vázquez Villalbazo	30,588.21
Maribel Arechiga Pelayo	6,976.25
Irma Yolanda Peña Padilla	10,000.00
Jorge Ibáñez Cuevas	17,874.00
Juan Verduzco Gutiérrez	10,161.60
Jorge Guadalupe Paredes Mata	28,327.20
Simón Ramírez Salgado	17,698.37
Martin Topete Ruiz	1,250.00
Total:	\$146,804.72

RETENCIONES Y CONTRIBUCIONES POR PAGAR A CORTO PLAZO

Con relación a la información de las retenciones y contribuciones, se muestra las dos principales retenciones pendientes por enterar al 31 de Diciembre de 2020, misma que contiene el saldo pendiente de pago, de anteriores administraciones y actual, que de forma acumulativa se han registrado, de acuerdo a los siguientes:

Descripción	Importe
Impuestos Sobre Sueldos y Salarios	71,824.36
Total:	\$71,824.36

Descripción	Importe
Crédito Credenz	99,392.85
Total:	\$99,392.85

OTRAS CUENTAS POR PAGAR A CORTO PLAZO

En la cuenta de otras cuentas por pagar el importe \$82,468.37 Corresponde finiquitos a trabajadores de Administraciones pasadas, misma que permanece en la misma cantidad de ejercicios anteriores. Se compone de la siguiente forma:

Descripción	Importe
Ramírez Carrillo Silverio	2,241.37
Arreola Gutiérrez Gilberto	12,101.00
García Guerra Miriam Del Carmen	13,484.00
Calixto Valencia Sandra Itzel	16,610.00
Sánchez Romero Manuel	3,234.00
Lizaola Murillo Valeria	23,092.00
González Gómez Juan Luis	23,092.00
Juan Ángel Vázquez Santos	2,518.00
Total:	\$82,468.37

NOTAS A PATRIMONIO

1.- HACIENDA PUBLICA/PATRIMONIO GENERADO

Descripción	Importe
Resultados del ejercicio (Ahorro/Desahorro)	-1,135,796.13
Resultados de Ejercicios Anteriores	5,263,707.65
Rectificaciones de Resultados de Ejercicios Anteriores	-792.95
Total:	\$4,127,118.57

RESULTADO DEL EJERCICIO (AHORRO/DESAHORRO)

Al 31 de Diciembre se generó un Desahorro de -\$21,370.14 por la diferencia de ingresos y egresos del DIF Municipal representan el -0.05%.

RESULTADOS DE EJERCICIOS ANTERIORES

La cantidad de \$5, 263,707.65 se integra de manera acumulativa de la siguiente forma:

Descripción	Importe
Resultado del ejercicio 2009	-1,035,162.89
Resultado del ejercicio 2010	197,747.05
Resultado del ejercicio 2011	570,744.68
Resultado del ejercicio 2012	1,475,309.21
Resultado del ejercicio 2013	-1,447,680.43
Resultado del ejercicio 2014	-191,827.00
Resultado del ejercicio 2015	-38,293.71
Resultado del ejercicio 2016	1,138,892.71
Resultado del ejercicio 2017	479,279.19
Resultado del ejercicio 2018	3,424,900.88
Resultado del ejercicio 2019	223,019.85
Total:	\$5,263,707.65

Descripción	Importe
Cambio de Error Ejercicio 2019	-972.95
Cambio de Error Ejercicio 2020	180.00
Total:	-\$792.95

II) NOTAS AL ESTADO DE ACTIVIDADES

PARTICIPACIONES, APORTACIONES, TRANSFERENCIAS, ASIGNACIONES, SUBSIDIOS

Al 31 de Diciembre 2020

Descripción	Importe
Productos	82,894.00
Transferencias, Asignaciones, Subsidios y Otras ayudas.	37,100,000.00
Otros Ingresos y Beneficios Varios	2,034,664.00
Total:	39,217,558.00

En la Cuenta que Corresponde a Productos son los interés Financieros que otorgan al DIF Municipal por el manejo y Control de sus Recursos.

Transferencias, Asignaciones, Subsidios y Otras ayudas. Son los ingresos del Subsidio del H. Ayuntamiento de Bahía de Banderas Nayarit Al 31 de Diciembre de 2020.

1.- GASTOS DE FUNCIONAMIENTO

Ahora bien los gastos de funcionamiento se integran de la siguiente manera:

Descripción	Importe
Servicios Personales	15,859,952.00
Materiales y Suministros	3,132,734.00
Servicios Generales	6,675,380.00
Total:	\$25,668,065.00

Los Gastos de Funcionamiento representan el 65.45% correspondiente al 31 de Diciembre 2020.

La integración de los Servicios Personales es la siguiente:

10000	SERVICIOS PERSONALES	\$15,859,952.00
11000	Remuneración al personal de carácter permanente	7,646,156.00
12000	Remuneración al personal de carácter transitorio	1,367,379.00
13000	Remuneración adicional y especiales	4,098,263.00
15000	Otras prestaciones sociales y económicas	2,748,154.00

Los Servicios Personales de \$15,859,952.00 representan el 40.44% de la totalidad de los gastos de funcionamiento al 31 de Diciembre 2020, las partidas más representativas dentro del capítulo de servicios personales son las Remuneración al personal de carácter permanente con \$7,646,156.00 así como Remuneración adicional y especiales \$4,098,263.00 además de otras prestaciones sociales y económicas \$2,748,154.00, que acumuladas a los demás conceptos de gastos representan menos del 50% de los gastos de funcionamiento.

El capítulo de gastos de Materiales y Suministros en Cantidad de \$3, 132,734.00 es la siguiente:

20000	MATERIALES Y SUMINISTROS	\$3,132,734.00
21000	Materiales de administración, emisión de documentos y artículos oficiales	529,867.00
22000	Alimentos y utensilios	624,284.00
23000	Materias Primas y Materiales de Producción y Comercialización	1,297.00
24000	Materiales y artículos de construcción y reparación	333,868.00
25000	Productos químicos, farmacéuticos y de laboratorio	711,609.00
26000	Combustibles, lubricantes y aditivos	636,355.00
27000	Vestuarios, blancos, prendas de protección y artículos deportivos	185,139.00
29000	Herramientas, refacciones y accesorios menores	110,316.00

Dentro de los Materiales y Suministros representa el 7.98% de la totalidad de los gastos de funcionamiento al 31 de Diciembre del 2020, la partida más representativa es Productos químicos, farmacéuticos y de laboratorio \$711,609.00.

El capítulo de Servicios Generales en Cantidad de \$6, 675,380.00 es la siguiente:

30000	SERVICIOS GENERALES	\$6,675,380.00
31000	Servicios básicos	124,881.00
32000	Servicios de Arrendamiento	49,754.00
33000	Servicios profesionales, científicos, técnicos y otros servicios	548,859.00
34000	Servicios financieros, bancarios y comerciales	23,623.00
35000	Servicios de instalación, reparación, mantenimiento y conservación	526,944.00
36000	Servicios de comunicación social y publicidad	1,475,256.00
37000	Servicios de traslado y viáticos	38,051.00
38000	Servicios oficiales	3,823,122.00
39000	Otros servicios generales	64,888.00

Los Servicios Generales de \$6, 675,380.00 representa el 17.02% de la totalidad de los gastos de funcionamiento al 31 de Diciembre del 2020, la partida más representativa son Servicios de Comunicación social y publicidad con \$1, 475,256.00 corresponden a Publicidad, continuando Servicios Oficiales \$3, 823,122.00.

2.- TRANSFERENCIAS, ASIGNACIONES, SUBSIDIOS Y OTRAS AYUDAS

40000	TRANSFERENCIAS, ASIGNACIONES, SUBSIDIOS Y OTRAS AYUDAS	\$13,570,863.00
44000	Ayudas sociales	13,570,863.00

Las transferencias, asignaciones, subsidios y otras ayudas representan el 34.60 % de la totalidad de los gastos al 31 de Diciembre del 2020, es la partida más representativa Auxilio a personas u hogares del Municipio de Bahía de Banderas.

El Total de Gastos y Otras Perdidas \$39, 238,928.20 Representa el 100.05% correspondiente al 31 de Diciembre 2020.

III) NOTAS AL ESTADO DE VARIACION EN LA HACIENDA PUBLICA

1).- HACIENDA PUBLICA/PATRIMONIO NETO DEL EJERCICIO

DESCRIPCION	IMPORTE
Patrimonio Neto Inicial Ajustado del Ejercicio 2019	\$0

El saldo es el resultado de variación del patrimonio, acumulativo, al cierre del ejercicio 2019.

2).- HACIENDA PUBLICA/PATRIMONIO GENERADO DE EJERCICIOS ANTERIORES

La cantidad de \$5, 040,687.80 se integra de manera acumulativa de la siguiente

Descripción	Importe
Resultado del ejercicio 2009	-1,035,162.89
Resultado del ejercicio 2010	197,747.05
Resultado del ejercicio 2011	570,744.68
Resultado del ejercicio 2012	1,475.309.21
Resultado del ejercicio 2013	-1,447,680.43
Resultado del ejercicio 2014	-191,827.00
Resultado del ejercicio 2015	-38,293.71
Resultado del ejercicio 2016	1,138,892.71
Resultado del ejercicio 2017	479,279.19
Resultado del ejercicio 2018	3,424,900.88
Total:	\$5,040,687.80

3).- HACIENDA PUBLICA/PATRIMONIO GENERADO

La variación de la hacienda publica/patrimonio neto del ejercicio 2019, importa de acuerdo a los registros realizados al cierre del ejercicio 2019.

VARIACIONES DE LA HACIENDA PUBLICA/PATRIMONIO NETO DEL EJERCICIO	IMPORTE
Resultados del Ejercicio 2019 (Ahorro/Desahorro)	211,074.71
Resultados de Ejercicios Anteriores	5,040,687.80
Resultado	\$5,251,762.51

Cambio en la Hacienda Pública/ Patrimonio Contribuido Neto 2020	0
Variaciones de la Hacienda Pública/Patrimonio Generado Neto 2020	-10,218.00
Hacienda Pública/Patrimonio 2020	\$5,241,545.00

IV) NOTAS AL ESTADO DE FLUJO DE EFECTIVO

1).- ANALISIS DE SALDOS INICIAL Y FINAL Y EQUIVALENTES

Con base en las cifras que refleja al Estado Financiero del Flujo de Efectivo al cierre del Ejercicio 2019 se generó un Aumento neto en el efectivo y equivalente al efectivo, reportando al 31 de Diciembre de 2020.

Descripción	2020	2019
Incremento/disminución neta en el efectivo y equivalentes al efectivo	-799,936.02	-616,681.99
Efectivos y equivalentes al efectivo al inicio del ejercicio	3,035,692.04	3,652,374.03
Efectivo y Equivalentes al Efectivo al final del Ejercicio	2,235,756.02	3,035,692.04

2) DETALLE DE ADQUISICION DE BIENES MUEBLES E INMUEBLES

En este inciso se detallan las adquisiciones de Bienes muebles e Inmuebles realizadas del 1 de Enero al 31 de Diciembre 2020, de acuerdo al Estado del ejercicio del Presupuesto de egresos al 31 de Diciembre 2020, se devengan de acuerdo a lo siguiente:

Descripción	Importe
Mobiliario y Equipo de Administración	430,912.58
Total:	\$430,912.58

3) DETALLE DE ACTIVIDADES DE OPERACIÓN

En las Actividades de Operación e Inversión, analizadas en conjunto, se aprecia que el Origen respecto a la Aplicación relativa a estos apartados, de recursos fue Menor.

Descripción	2020	2019
Origen	39,217,558.06	38,364,000.00
Aplicación	39,586,581.50	38,381,099.64
Flujos netos de efectivo por actividades de operación	-\$369,023.44	-\$17,099.64

En las Actividades de Inversión se aprecia que el origen de recursos fue \$0

Descripción	2020	2019
Origen	0	0
Aplicación	430,912.58	599,582.35
Flujos netos de efectivo por actividades de Inversión	-\$430,912.58	-\$599,582.35

V) CONCILACION ENTRE LOS INGRESOS PRESUPUESTARIOS Y CONTABLES, ASI COMO ENTRE LOS EGRESOS PRESUPUESTARIOS Y LOS GASTOS CONTABLES

1).- CONCILACION ENTRE LOS INGRESOS PRESUPUESTARIOS Y CONTABLES

CLAVE	Descripción	Importe	Total
1	Ingresos Presupuestarios		39,217,558.00
2	Más ingresos contables no presupuestarios	0	
	Incremento por variación de inventarios	0	
	Disminución del exceso de estimaciones por pérdida o deterioro u obsolescencia	0	
	Disminución del exceso de provisiones	0	
	Otros ingresos y beneficios varios	0	
	Otros ingresos contables no presupuestarios	0	
3	Menos ingresos presupuestarios no contables		0
	Productos de capital	0	
	Aprovechamientos capital	0	
	Ingresos derivados de financiamientos	0	
	Otros Ingresos presupuestarios no contables	0	
4	Ingresos Contables (4 = 1 + 2 - 3)		39,217,558.00

2).- CONCILACION ENTRE LOS EGRESOS PRESUPUESTARIOS Y LOS GASTOS CONTABLES

Clave	Descripción	Importe	Total
1	Total de egresos (presupuestarios)		39,669,841.00
2	Menos egresos presupuestarios no contables		430,913.00
	Mobiliario y equipo de administración	112,220.00	
	Mobiliario y equipo educacional y recreativo	305,545.00	
	Equipo e instrumental médico y de laboratorio	0	
	Vehículos y equipo de transporte	0	
	Equipo de defensa y seguridad	0	
	Maquinaria, otros equipos y herramientas	13,148.00	
	Activos biológicos	0	
	Bienes inmuebles	0	
	Activos intangibles	0	
	Obra pública en bienes propios	0	
	Acciones y participaciones de capital	0	
	Compra de títulos y valores	0	
	Inversiones en fideicomisos, mandatos y otros análogos	0	
	Provisiones para contingencias y otras erogaciones especiales	0	
	Amortización de la deuda pública	0	
	Adeudos de ejercicios fiscales anteriores (ADEFAS)	0	
	Otros Egresos Presupuestales No Contables	0	
3	Más Gasto Contables No Presupuestales		0
	Estimaciones, depreciaciones, deterioros, obsolescencia y amortizaciones	0	
	Provisiones	0	
	Disminución de inventarios	0	
	Aumento por insuficiencia de estimaciones por pérdida o deterioro u obsolescencia	0	
	Aumento por insuficiencia de provisiones	0	
	Otros Gastos	0	
	Otros Gastos Contables No Presupuestales	0	
4.	Total de Gasto Contable (4 = 1 - 2 + 3)		39,238,928.00

La diferencia entre los egresos presupuestarios y los gastos contables al 31 de Diciembre del 2020, en cantidad de \$430,913.00 corresponden a las partidas que se agrupan en el capítulo 50000

Descripción	Importe
Mobiliario y Equipo de Administración	112,220.00
Mobiliario y Equipo Educacional y Recreativo	305,545.00
Maquinaria, Otros Equipos y Herramientas	13,148.00
Total:	\$430,913.00

La cuenta de Mobiliario y Equipo de Administración se desagrega de la siguiente manera:

Descripción	Importe
Mobiliario y Equipo	10,778.00
Equipo de Computación	59,616.00
Otros Equipos de Mantenimiento y Seguridad	7,013.00
Otros Equipos de Carácter Comercial	34,813.00
Total:	112,220.00

La cuenta de Mobiliario y Equipo Educacional y Recreativo se desagrega de la siguiente manera:

Descripción	Importe
Equipos y Aparatos Audiovisuales	2,895.00
Otros Mobiliario y Equipo Educacional y Recreativo	302,650.00
Total:	305,545.00

La cuenta de Maquinaria, Otros Equipos y Herramientas se desagrega de la siguiente manera:

Descripción	Importe
Sistemas de Aire Acondicionado, Calefacción y Refrigeración Industrial y Comercial	13,148.00
Total:	13,148.00

b) NOTAS DE MEMORIA (CUENTAS DE ORDEN)

Las cuentas de orden se utilizan para registrar movimientos de valores que no afectan o modifican el balance del ente contable, sin embargo, su incorporación, en libros es necesaria con fines de recordatorio contable, de control y en general sobre los aspectos administrativos o bien para consignar sus derechos o responsabilidades contingentes que puedan o no presentarse en el futuro.

En el caso del Sistema Municipal Para el Desarrollo Integral De la Familia de Bahía de Banderas Nayarit en este apartado se presenta la información registrada en Cuentas de Orden relacionada a la Ley de Ingresos y sus diferentes modificaciones y aprobaciones, así como lo relacionado con el Presupuesto de Egresos, sus aprobaciones modificaciones y alcances durante el ejercicio 2020.

Presupuesto de Ingresos

Del 1 de Enero al 31 de Diciembre del 2020

Estimado	Ampliaciones y Reducciones	Modificado	Devengado	Recaudado
55,000,000.00	454,000.00	55,454,000.00	39,217,558.06	39,217,558.06

Presupuesto de Egresos

Aprobado	Ampliaciones y Reducciones	Modificado	Devengado	Pagado
55,000,000.00	0	55,000,000.00	39,669,840.78	39,669,840.78

c) NOTAS DE GESTION ADMINISTRATIVA

1.- Introducción

El Sistema Municipal para el Desarrollo Integral de la Familia de Bahía de Banderas es un ente público el cual fue creado con el fin de apoyar a las comunidades más vulnerables del Municipio.

Los Estados Financieros de esta institución proporcionan información para la toma de decisiones, se resume la información de todas las operaciones registradas en la contabilidad y por ende producir información útil para la toma de decisiones oportunas. El objetivo es la relevación del contexto y de los aspectos económicos financieros más relevantes que influyen en la toma del mismo.

2.- PANORAMA ECONOMICO Y FINANCIERO

El sistema municipal para el desarrollo integral de la familia de bahía de banderas obtiene su ingreso única y exclusivamente subsidiado mensualmente por el municipio de bahía de banderas para realizar sus operaciones diarias.

Se obtienen unos ingresos variables de donaciones y cuotas por multas de alcoholímetro destinadas para gastos de casa hogar para niños.

3.- AUTORIZACION E HISTORIA

La fecha de creación del Sistema Municipal para el Desarrollo Integral de la Familia de Bahía de banderas fue el día 25 de mayo del 1991 que fue la fecha que se consolido el vigésimo Ayuntamiento en Nayarit.

Bahía de Banderas se localiza en el Estado de Nayarit, contando con una superficie de 77.3 km², equivalente al 2.8% del total del Estado. Limita al Norte con el Municipio de Compostela, mientras que al Este con los municipios de Puerto Vallarta y San Sebastián del Oeste, ambos pertenecientes a Jalisco.

4.- ORGANIZACIÓN

a) OBJETO SOCIAL.

Nuestra institución está creada para dar asistencia social a todos los habitantes del municipio de Bahía de banderas en particular a las comunidades más vulnerables.

a) principal actividad.

Atención, seguimientos, asesorías y terapias físicas a las personas más vulnerables del municipio de Bahía de banderas.

b) ejercicio fiscal.

01 de enero al 31 de Diciembre del 2020

c) régimen jurídico.

Nuestra institución es un organismo público descentralizado.

d) consideraciones fiscales del ente: el tipo de obligaciones que nuestra institución tiene ante el SAT son exclusivamente de retenciones de ISR (Impuestos sobre la renta) por salarios.

La Estructura Organizacional Básica del 1° de Enero 2020 es la siguiente:

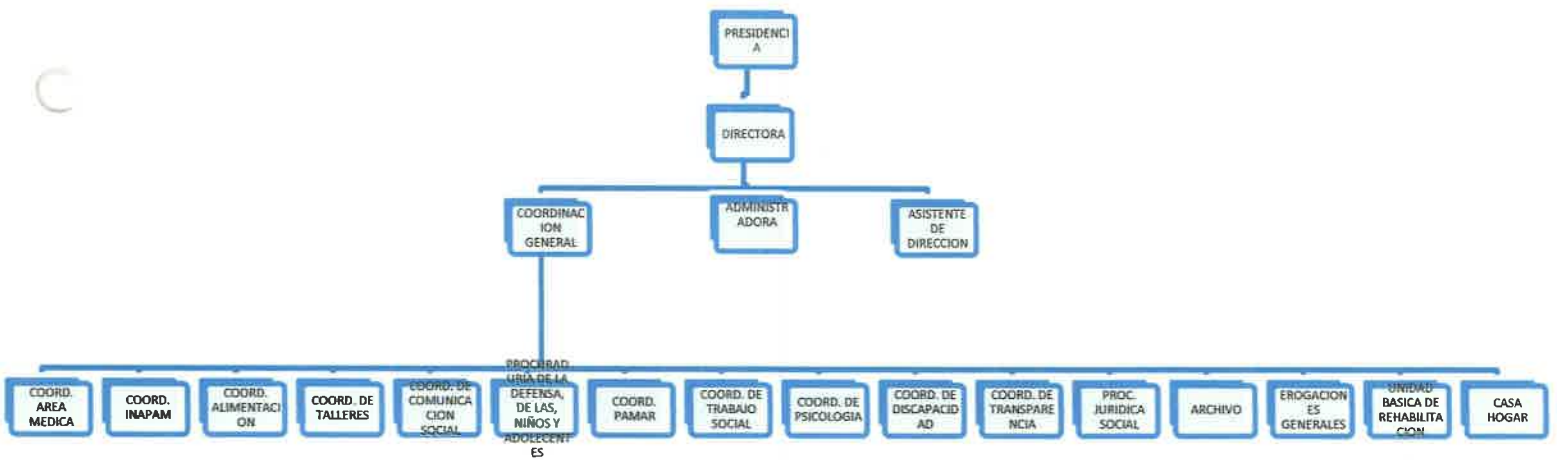

5.- BASES DE PREPARACION DE LOS ESTADOS FINANCIEROS

Las bases para la preparación de los Estados Financieros son de acuerdo a la normatividad emitida por el Consejo de Amortización Contable (CONAC), a sus Postulados Básicos, a la Normatividad Supletoria respecto a la ley de Presupuesto Contabilidad y Gastos Públicos para los Municipios del Estado de Nayarit. Registrando su Contabilidad en Base acumulativa y Devengo Contable.

6.- POLÍTICAS DE CONTABILIDAD SIGNIFICATIVAS

Las políticas de Contabilidad significativas son: Registrar el importe de los Bienes de Activo Fijos a su valor de adquisición no generando actualmente Depreciación de los Bienes se hará de conformidad a las Reglas que emite el CONAC.

Los Bienes Inmuebles no se registran Contablemente debido a que pertenecen al Patrimonio del Municipio.

Los Bienes Muebles están en proceso de actualización del padrón registrando las altas y bajas de los Bienes en coordinación con las diversas áreas del Sistema Municipal para revisión y depuración derivado de la entrega de Recepción de las anteriores Administraciones.

No se cuenta con operaciones en el Extranjero, que generen algún efecto en la información financiera gubernamental del DIF.

7.- POSICIÓN EN MONEDA EXTRANJERA Y PROTECCIÓN DE RIESGO CAMBIARIO

El Sistema Municipal para el Desarrollo Integral de la Familia no cuenta con operaciones en el Extranjero por consiguiente no tiene un riesgo cambiario.

Se da cumplimiento a los preceptos contenidos en la Ley General de Contabilidad Gubernamental con el fin de aportar la revelación suficiente e importancia relativa para que la información sea de mayor utilidad.

8.- REPORTE ANALITICO DEL ACTIVO

Los Bienes Muebles se encuentran en proceso de actualización para su seguimiento patrimonial con sus respectivas Áreas Administrativas, con respecto a la Información Financiera se detalla en el apartado del Activo reflejado en el Estado de Situación Financiera del presente documento.

9.- FIDEICOMISOS, MANDATOS Y ANÁLOGOS

El Sistema Municipal para el DIF de bahía de Banderas no cuenta con Deuda Publica.

10.- REPORTES DE LA RECAUDACION

Los Estados del Ejercicio Presupuestal del Analítico de Ingresos, informan la recaudación obtenida al 31 de Diciembre del 2020 por concepto de transferencias, asignaciones, subsidios y otras ayudas, del Sistema Municipal para el DIF, Además por Donaciones.

11.- INFORMACIÓN SOBRE LA DEUDA Y EL REPORTE ANALÍTICO DE LA DEUDA

No se encuentra con deudas adquiridas con ninguna institución Bancaria

12.- CALIFICACIONES OTORGADAS

No se cuenta con Calificación Crediticia

13.- PROCESOS DE MEJORA

El Sistema Municipal para el DIF de Bahía de Banderas emite las políticas del Control Interno, consideran estructuras de diferentes Áreas Administrativas para eficientar la gestión pública del DIF.

14.- INFORMACIÓN POR SEGMENTOS

Los diferentes Estados Financieros, Estado del Ejercicio Presupuestario, tanto de Ingresos como Egresos en sus diferentes modalidades, reflejan la información de conformidad con cada rubro.

15.- EVENTOS POSTERIORES AL CIERRE

Al tratarse de un Avance de Gestión Financiera trimestral en caso de ser procedentes, se reportaran en los Avances de Gestión posteriores presentando como referencia a Resultados a Ejercicios Anteriores de darse esos supuestos.

16.- PARTE RELACIONADAS

No existen parte relacionadas que pudieran ejercer influencia o conflicto de interés sobre la toma de decisiones Financieras y Operativas que representen variaciones significativas a los reportes del Avance de Gestión Financiera.

17.- RESPONSABILIDAD SOBRE LA PRESENTACIÓN RAZONABLE DE LA INFORMACION CONTABLE

Bajo protesta de decir verdad declaramos que los Estados Financieros del DIF Municipal y sus Notas, son razonablemente correctos y son responsabilidad del emisor.

ATENTAMENTE



DRA. MARIA LORENA GUTIERREZ FABIAN
DIRECTORA DEL DIF MPAL.



LIC. NIDIA MARGARITA ORTEGA REYES

ADMINISTRADORA DEL DIF MPAL.

Dirección: Sistema Municipal DIF

Director: María Lorena Gutierrez Fabian

PDM = Plan de Desarrollo Municipal, ADM = Agenda para el Desarrollo Municipal, A2030 = Agenda 2030, P.P = Programa Presupuestario

Área o Proyecto Específico: Coordinación de Discapacidad

Objetivo del Área o Proyecto Específico: Fomentar la salud, la sensibilización y la integración social de las personas con discapacidad, canalizando a cada uno según sea su necesidad, a los diferentes servicios que el Sistema Municipal DIF de Bahía de Banderas ofrece, logrando con ello mejorar la calidad de vida del discapacitado y de las familias.

Estrategia	Línea	Actividad	U.M.	1° Tr		2° Tr		3° Tr		4° Tr		Meta Anual		Avance	Responsable
				P	R	P	R	P	R	P	R	P	R		
PMD. 4.1.6 PMD. 4.1.6	4.1.6.13 4.1.6.8	Credencialización para personas con discapacidad	número de credenciales	30	0	30	0	5	0	5	0	70	0	0 %	Coordinador de Discapacidad
PMD. 4.1.6 A2030. 1	4.1.6.13 1.A	Integración laboral	núm. solicitudes	3	0	3	0	1	0	1	0	8	0	0 %	Coordinador de Discapacidad
PMD. 4.1.11 E.013	4.1.11.5 8	Campaña de aparatos auditivos	núm. de beneficiarios	0	0	0	0	0	0	50	0	50	0	0 %	Coordinador de Discapacidad
PMD. 4.1.9 A2030. 1 E.013	4.1.9.4 1.A 8	Aparatos ortopédicos	núm. de aparatos entregados	40	5	15	2	20	13	10	48	85	68	80 %	Coordinador de Discapacidad
PMD. 4.1.6 PMD. 4.1.6 PMD. 4.1.6 E.013	4.1.6.13 4.1.6.8 4.1.6.6. 3	Servicios médicos, psicológicos y dentales	núm. de beneficiarios	150	10	200	0	50	25	50	23	450	58	12.89 %	Coordinador de Discapacidad
PMD. 4.1.6 PMD. 4.1.6 PMD. 4.1.6	4.1.6.13 4.1.6.8 4.1.6.6.	Gestión de rampas para silla de ruedas	núm. de gestiones	3	0	3	0	0	0	0	0	6	0	0 %	Coordinador de Discapacidad
PMD. 4.1.6 PMD. 4.1.6 PMD. 4.1.6 E.013	4.1.6.13 4.1.6.8 4.1.6.6. 8	Integración educativa	núm. de beneficiarios	5	0	5	0	5	0	5	0	20	0	0 %	Coordinador de Discapacidad
PMD. 4.1.6 PMD. 4.1.6 PMD. 4.1.6	4.1.6.13 4.1.6.8 4.1.6.6.	Convivencia Club de Discapacidad	Núm. de asistentes	300	0	450	0	50	0	50	0	850	0	0 %	Coordinador de Discapacidad
PMD. 4.1.6	4.1.6.13	Talleres de emprendimiento	núm. de	150	275	200	0	50	0	50	0	450	275	61.11 %	Coordinador de

Programa Operativo Anual 2020

PMD. 4.1.6 PMD. 4.1.6	4.1.6.8 4.1.6.6.		beneficiarios													Discapacidad
PMD. 4.1.6 PMD. 4.1.6 PMD. 4.1.6	4.1.6.13 4.1.6.8 4.1.6.6.	Pláticas de sensibilización y mejora de estilo de vida	núm. asistentes	300	0	450	0	50	6	50	6	850	12	1.41 %	Coordinador de Discapacidad	
PMD. 4.1.6 PMD. 4.1.6 PMD. 4.1.6	4.1.6.13 4.1.6.8 4.1.6.6.	Transporte a Unidad de Rehabilitación	núm. de beneficiarios	30	100 0	30	4	10	313	10	701	80	201 8	2522.5 %	Coordinador de Discapacidad	
PMD. 4.1.6 PMD. 4.1.6 PMD. 4.1.6	4.1.6.13 4.1.6.8 4.1.6.6.	Visitas domiciliarias	núm. de beneficiarios	20	6	20	2	10	40	10	61	60	109	181.67 %	Coordinador de Discapacidad	
PMD. 4.1.6	4.1.6.13	Actualización del padrón de personas con discapacidad	no. de actualizaciones	0	0	0	0	0	0	0	0	0	0	0 %	Coordinador de Discapacidad	
PMD. 4.1.6 PMD. 4.1.6 PMD. 4.1.6	4.1.6.13 4.1.6.8 4.1.6.6.	Censo Comunitario para detección de personas con discapacidad	Núm.sensos	1	0	1	0	0	0	1	0	3	0	0 %	Coordinador de Discapacidad	
PMD. 4.1.6 PMD. 4.1.6 PMD. 4.1.6 E.013	4.1.6.13 4.1.6.8 4.1.6.6. 8	Apoyo alimenticio	núm. de beneficiarios	200	0	200	756	100	202	100	572	600	153 0	255 %	Coordinador de Discapacidad	
PMD. 4.1.6 PMD. 4.1.6 PMD. 4.1.6	4.1.6.13 4.1.6.8 4.1.6.6.	Día del Discapacitado	Evento	0	0	0	0	0	0	0	0	0	0	0 %	Coordinador de Discapacidad	

Área o Proyecto Específico: Coordinación de Archivo

Objetivo del Área o Proyecto Específico: Promover y desarrollar acciones para establecer una cultura integradora de la archivística, la gestión documental y la gestión de la información útil y oportuna para la toma de decisiones y gestión eficiente de la administración.

Estrategia	Línea	Actividad	U.M.	1° Tr		2° Tr		3° Tr		4° Tr		Meta Anual		Avance	Responsable
				P	R	P	R	P	R	P	R	P	R		
PMD. 5.1.5	5.1.5.4	Ingreso de documentación	Bitácora	12	0	12	0	5	0	5	0	34	0	0 %	Coordinador de Archivo
PMD. 5.1.5	5.1.5.4	Clasificación Documental	Bitácora	6	0	6	0	2	0	2	0	16	0	0 %	Coordinador de Archivo
PMD. 5.1.5	5.1.5.4	Digitalización de Documentos	Bitácora	6	0	6	0	2	0	2	0	16	0	0 %	Coordinador de Archivo

Programa Operativo Anual 2020

PMD. 5.1.5	5.1.5.4	Inventario de Archivo	Documento	6	0	6	0	1	0	1	0	14	0	0 %	Coordinador de Archivo
PMD. 5.1.5	5.1.5.4	Actualización de Catálogo Documental	Documento	3	0	3	0	1	0	1	0	8	0	0 %	Coordinador de Archivo
PMD. 5.1.5	5.1.5.4	Capacitación	Hoja de registros	2	0	2	1	1	0	1	0	6	1	16.67 %	Coordinador de Archivo
PMD. 5.1.5	5.1.5.4	Informe de Estado de Archivo	Documento	3	0	3	0	1	0	1	0	8	0	0 %	Coordinador de Archivo

Área o Proyecto Específico: unidad medica

Objetivo del Área o Proyecto Específico: Brindar servicios de salud curativas y preventivas a la población vulnerable en el área de Medicina General, Odontología, Psicológica y Nutricional.

Estrategia	Linea	Actividad	U.M.	1° Tr		2° Tr		3° Tr		4° Tr		Meta Anual		Avance	Responsable
				P	R	P	R	P	R	P	R	P	R		
PMD. 4.1.3 PMD. 4.1.3 PMD. 4.1.1 PMD. 4.1.3 ADM. B.2.5 ADM. B.2.5 ADM. B.2.5 A2030. 1 A2030. 1 A2030. 3 A2030. 3 A2030. 4 A2030. 5	4.1.3.3 4.1.3.5 4.1.1.10 4.1.3.2 B.2.5.1. B.2.5.3. B.2.5.4. 1.3 1.4 3.8 3.8 4.2 5.6	JORNADAS MEDICAS (GRAL, ODONTOLICAGICA, NUTRICIONAL Y PSICOLOGICA)	JORNADA	3	2	3	0	0	0	0	2	6	4	66.67 %	Unidad Medica
PMD. 4.1.3 PMD. 4.1.3 A2030. 3 A2030. 4 A2030. 5 E.013	4.1.3.3 4.1.3.5 3.8 4.2 5.6 3	VISITAS DOMICILIARIAS	VISITAS	40	1	45	2	10	4	15	0	110	7	6.36 %	Unidad Medica
PMD. 4.1.3 ADM. B.2.5 ADM. B.2.5 ADM. B.2.5 ADM. B.2.5 A2030. 1 A2030. 1 A2030. 3	4.1.3.4 B.2.5.1. B.2.5.2. B.2.5.3. B.2.5.4. 1.3 1.4 3.8	UNIDAD MEDICA MOVIL	CONSULTA	120	455	150	0	0	0	0	335	270	489	181.15 %	Unidad Medica
				0	6	0						0	1		

Programa Operativo Anual 2020

A2030. 5 E.013 E.013	5.6 4 3															
PMD. 4.1.3 A2030. 1 A2030. 1 A2030. 3 A2030. 4 A2030. 5 E.013 E.013	4.1.3.3 1.3 1.4 3.8 4.2 5.6 3 4	ATENCIÓN MEDICA	CONSULTA	140 0	174 9	140 0	680	700	113 4	800	109 3	430 0	465 6	108.28 %	Unidad Medica	
PMD. 4.1.3 A2030. 1 E.013 E.013	4.1.3.3 1.3 4 3	ATENCION DE ESPECIALIDAD	CONSULTA	500	338	700	20	60	113	80	207	134 0	678	50.6 %	Unidad Medica	
PMD. 4.1.3 A2030. 1 E.013 E.013 E.013 E.013	4.1.3.3 1.3 3 4 14 15	ATENCION MEDICA TERCERA EDAD	CONSULTA	150	227	200	2	30	0	30	190	410	419	102.2 %	Unidad Medica	
PMD. 4.1.3 A2030. 1 E.013 E.013	4.1.3.3 1.3 3 4	VER LA ESPERANZA ES POSIBLE	DETECCIONES	900	455 6	900	0	200	0	200	0	220 0	455 6	207.09 %	Unidad Medica	

Área o Proyecto Específico: DENTAL

Objetivo del Área o Proyecto Específico: BRINDAR ATENCIÓN ODONTOLÓGICA															
Estrategia	Linea	Actividad	U.M.	1° Tr		2° Tr		3° Tr		4° Tr		Meta Anual		Avance	Responsable
				P	R	P	R	P	R	P	R	P	R		
PMD. 4.1.3 ADM. B.2.5 ADM. B.2.5 ADM. B.2.5 ADM. B.2.5 A2030. 1 A2030. 1 E.013	4.1.3.1 B.2.5.1. B.2.5.2. B.2.5.3. B.2.5.4. 1.3 1.4 3	TRATAMIENTOS DENTALES	CONSULTAS	480	449	650	52	100	470	150	434	138 0	140 5	101.81 %	Unidad Medica

Programa Operativo Anual 2020

E.013	4																	
PMD. 4.1.3 ADM. B.2.5 ADM. B.2.5 ADM. B.2.5 ADM. B.2.5 A2030. 1 A2030. 1 E.013 E.013	4.1.3.1 B.2.5.1. B.2.5.2. B.2.5.3. B.2.5.4. 1.3 1.4 3 4	ATENCIÓN ODONTOLÓGICA	CONSULTAS	680	634	800	64	300	613	400	605	218	191	87.89 %	Unidad Medica			
PMD. 4.1.3 ADM. B.2.5 ADM. B.2.5 ADM. B.2.5 ADM. B.2.5 A2030. 1 A2030. 1	4.1.3.1 B.2.5.1. B.2.5.2. B.2.5.3. B.2.5.4. 1.3 1.4	PROMOCION DE SALUD BUCAL	BENEFICIARIOS	500	548	650	0	100	145	150	193	117	582	49.56 %	Unidad Medica			
PMD. 4.1.3 ADM. B.2.5 ADM. B.2.5 ADM. B.2.5 ADM. B.2.5 A2030. 1 A2030. 1	4.1.3.1 B.2.5.1. B.2.5.2. B.2.5.3. B.2.5.4. 1.3 1.4	ASESORIA SOBRE HIGIENE BUCAL	ASESORIAS	900	675	120	12	100	145	150	193	235	102	43.62 %	Unidad Medica			

Area o Proyecto Especifico: PAMAR

Objetivo del Área o Proyecto Especifico: BRINDAR PREVENCIÓN DE RIESGOS PSICOSOCIALES EN NIÑOS, NIÑAS Y ADOLESCENTES A TRAVÉS DE PLATICAS, TALLERES Y ACTIVIDADES RECREATIVAS

Estrategia	Linea	Actividad	U.M.	1° Tr		2° Tr		3° Tr		4° Tr		Meta Anual		Avance	Responsable
				P	R	P	R	P	R	P	R	P	R		
PMD. 1.1.3 A2030. 1 A2030. 1	1.1.3.10 1.3 1.4	PREVENCIÓN DE ADICCIONES	PARTICIPANTES	390	592	390	0	0	0	195	177	975	769	78.87 %	Pamar
PMD. 4.1.9 A2030. 1 A2030. 1	4.1.9.4 1.3 1.4	TALLERES DE PREVENCIÓN DEL EMBARAZO	BENEFICIARIOS	350	566	420	0	70	36	175	343	101	945	93.1 %	Pamar
PMD. 4.1.9	4.1.9.4	TALLERES DE PREVENCIÓN DE ABUSO Y	ASISTENTES	300	894	300	0	0	0	360	378	960	127	132.5 %	Pamar

Programa Operativo Anual 2020

A2030. 1 A2030. 1	1.3 1.4	EXPLOTACION SEXUAL INFANTIL														2	
PMD. 1.1.3 PMD. 4.1.5 PMD. 4.1.6 A2030. 1 A2030. 1	1.1.3.10 4.1.5.3 4.1.6.1 1.3 1.4	ACCIONES DE LOS DERECHOS DE LOS NIÑOS	PARTICIPANTES	360	620	360	112 64	0	127 1	360	63	108 0	132 18	1223.89 %	Pamar		
PMD. 1.1.3	1.1.3.10	PLATICA DEL BUEN TRATO	BENEFICIARIOS	360	854	360	642 6	0	0	180	833	900	811 3	901.44 %	Pamar		
PMD. 1.1.3	1.1.3.10	CAPACITACIÓN DE PERSONAL DE PAMAR	Documento	10	7	10	0	2	18	2	4	24	29	120.83 %	Pamar		
PMD. 1.1.3	1.1.3.10	CAMPAMENTO	PARTICIPANTES	0	0	360	0	0	0	0	0	360	0	0 %	Pamar		
PMD. 1.1.3	1.1.3.10	DIA INTERNACIONAL DE LOS DERECHOS DEL NIÑO	PARTICIPANTES	0	0	0	0	0	0	150	563	150	563	375.33 %	Pamar		
PMD. 1.1.3 A2030. 1 A2030. 1	1.1.3.10 1.3 1.4	PREVENCION DE VIOLENCIA ESCOLAR	PARTICIPANTES	360	821	360	0	0	0	180	0	900	821	91.22 %	Pamar		
A2030. 1 A2030. 1	1.3 1.4	CURSO DE VERANO	BENEFICIARIOS	0	0	0	0	30	343	0	0	30	343	1143.33 %	Pamar		

Área o Proyecto Específico: NUTRICION

Objetivo del Área o Proyecto Específico: BRINDAR ORIENTACIÓN NUTRICIONAL

Estrategia	Línea	Actividad	U.M.	1° Tr		2° Tr		3° Tr		4° Tr		Meta Anual		Avance	Responsable
				P	R	P	R	P	R	P	R	P	R		
PMD. 4.1.7 PMD. 4.1.7 A2030. 1 A2030. 1 E.013 E.013	4.1.7.13 4.1.7.6 1.3 1.4 12 13	EVALUACION NUTRICIONAL Y ORIENTACIÓN PERSONALIZADA	CONSULTAS	800	487	950	35	100	280	150	239	200 0	104 1	52.05 %	Unidad Medica
PMD. 4.1.7 PMD. 4.1.7 A2030. 1 A2030. 1 A2030. 2	4.1.7.13 4.1.7.6 1.3 1.4 2.2	EVALUACIÓN DEL ESTADO NUTRICIONAL (A MENORES DE 5 AÑOS)	CONSULTAS	190	265	220	0	50	33	50	24	510	322	63.14 %	Unidad Medica
PMD. 4.1.7	4.1.7.13	EVALUACIÓN DEL ESTADO NUTRICIONAL	CONSULTAS	600	850	600	0	100	0	150	11	145	861	59.38 %	Unidad Medica

PMD. 4.1.7 A2030. 1 A2030. 1 A2030. 2	4.1.7.6 1.3 1.4 2.2	(PRE-ESCOLAR / PRIMARIA)													0		
PMD. 4.1.7 PMD. 4.1.7 PMD. 4.1.7 A2030. 1 A2030. 1 A2030. 2	4.1.7.13 4.1.7.6 4.1.7.12 1.3 1.4 2.2	PLATICAS Y ORIENTACIÓN SOBRE NUTRICIÓN (A LOS PADRES DE LOS MENORES DE 5 AÑOS)	PLATICAS	3	325	4	0	2	12	2	2	11	339	3081.82 %		Unidad Medica	

Área o Proyecto Específico: PSICOLOGIA

Objetivo del Área o Proyecto Específico: BRINDAR ATENCION Y ORIENTACION PSICOLOGICA																
Estrategia	Linea	Actividad	U.M.	1° Tr		2° Tr		3° Tr		4° Tr		Meta Anual		Avance	Responsable	
				P	R	P	R	P	R	P	R	P	R			
PMD. 4.1.9 E.013	4.1.9.8 3	ATENCIÓN PSICOLÓGICA INDIVIDUAL	CONSULTAS	450	652	600	255	546	812	547	892	214	261	121.84 %	Psicologia	
PMD. 4.1.9	4.1.9.8	TANATOLOGIA	SESIONES GRUPALES	24	4	0	0	7	2	8	11	39	17	43.59 %	Psicologia	
PMD. 4.1.9	4.1.9.8	TERAPIA PSICOLÓGICA INFANTIL	SESIONES INDIVIDUALES	100	374	150	157	150	427	100	363	500	132	264.2 %	Psicologia	
PMD. 4.1.9	4.1.9.8	ESCUELA PARA PADRES	TALLERES	6	3	6	10	6	18	6	6	24	37	154.17 %	Psicologia	
PMD. 4.1.9	4.1.9.8	PLATICAS PARA ADOLESCENTES	PLATICAS	3	0	4	10	5	20	5	6	17	36	211.76 %	Psicologia	
PMD. 4.1.9	4.1.9.8	TERAPIA PARA MENORES INFRACTORES	SESION INDIVIDUAL	20	5	25	3	4	3	3	7	52	18	34.62 %	Psicologia	
PMD. 4.1.9 E.013 E.013	4.1.9.8 14 15	SESIONES PSICOLOGICAS EN GRUPO PARA ADULTOS MAYORES	ASISTENTES	250	0	300	0	200	9	200	46	950	55	5.79 %	Psicologia	

Área o Proyecto Específico: ALIMENTACION

Objetivo del Área o Proyecto Específico: BRINDAR APOYO ALIMENTACION A LA POBLACION VULNERABLE																
Estrategia	Linea	Actividad	U.M.	1° Tr		2° Tr		3° Tr		4° Tr		Meta Anual		Avance	Responsable	
				P	R	P	R	P	R	P	R	P	R			
PMD. 4.1.7 PMD. 4.1.7	4.1.7.3 4.1.7.5	Mil días de vida	BENEFICIARIOS	180	0	180	240	180	60	180	240	720	540	75 %	Alimentación	

Programa Operativo Anual 2020

PMD. 4.1.7 PMD. 4.1.11	4.1.7.8 4.1.11.6															
PMD. 4.1.7	4.1.7.3	COMUNIDAD DIFERENTE	BENEFICIARIOS	20	16	20	0	0	0	0	2	40	18	46 %	Alimentación	
PMD. 4.1.7	4.1.7.2	Asistencia Alimentaria a Familias Prioritarias	BENEFICIARIOS	300	0	300	277	300	694	300	112	120	459	382.92 %	Alimentación	
PMD. 4.1.7 PMD. 4.1.7	4.1.7.3 4.1.7.5	APOYO A FAMILIAS CON DIFERENTES NECESIDADES	BENEFICIARIOS	100	175	120	825	120	351	100	478	440	167	380.27 %	Alimentación	
PMD. 4.1.7 E.013 E.013	4.1.7.3 14 15	APOYO EN ESPECIE A ADULTOS MAYORES	BENEFICIARIOS	540	217	540	748	540	186	540	108	216	206	95.61 %	Alimentación	
PMD. 4.1.7 A2030. 2	4.1.7.2 2.1	DIA MUNDIAL DE LA ALIMENTACION (EVENTO)	EVENTO	0	0	0	0	0	0	1	1	1	1	100 %	Alimentación	
PMD. 4.1.7 PMD. 4.1.7	4.1.7.2 4.1.7.5	CAPACITACION EN ESCUELAS PUBLICAS	PLATICAS	3	7	4	0	0	0	1	0	8	7	87.5 %	Alimentación	
PMD. 4.1.7 PMD. 4.1.7 PMD. 4.1.11 A2030. 2 A2030. 2 E.013 E.013	4.1.7.2 4.1.7.12 4.1.11.6 2.2 2.1 9 10	DESAYUNOS ESCOLARES	BENEFICIARIOS	200	0	200	380	200	108	200	277	800	767	953.8 %	Alimentación	
PMD. 4.1.7 PMD. 4.1.7	4.1.7.3 4.1.7.5	COMEDOR COMUNITARIO	BENEFICIARIOS	120	259	120	418	120	326	120	160	480	787	1639.92 %	Alimentación	

Área o Proyecto Específico: COMUNICACION SOCIAL

Objetivo del Área o Proyecto Específico: DIFUNDIR LAS ACTIVIDADES INSTITUCIONALES

Estrategia	Linea	Actividad	U.M.	1° Tr		2° Tr		3° Tr		4° Tr		Meta Anual		Avance	Responsable
				P	R	P	R	P	R	P	R				
PMD. 5.1.5	5.1.5.4	DIFUSIÓN DE ACTIVIDADES INSTITUCIONALES	PUBLICACIONES	300	250	300	141	300	172	300	351	120	914	761.7 %	Comunicación Social
PMD. 5.1.5	5.1.5.4	DIFUSION DE INFORMACION IMPRESA	IMPRESIONES	700	350	700	933	700	228	700	474	280	941	336.29 %	Comunicación Social

Área o Proyecto Específico: TALLERES

Objetivo del Área o Proyecto Específico: BRINDAR CAPACITACIÓN PARA LA REINTEGRACIÓN LABORAL															
Estrategia	Linea	Actividad	U.M.	1° Tr		2° Tr		3° Tr		4° Tr		Meta Anual		Avance	Responsable
				P	R	P	R	P	R	P	R	P	R		
PMD. 4.1.5 PMD. 4.1.5 PMD. 4.1.7 A2030. 10 A2030. 10	4.1.5.6 4.1.5.9 4.1.7.4 10.3 10.1	TALLER DE PANADERIA	TALLER	1	1	1	0	1	0	1	1	4	2	50 %	Talleres
PMD. 4.1.5 PMD. 4.1.5 PMD. 4.1.7 A2030. 10 A2030. 10	4.1.5.6 4.1.5.9 4.1.7.4 10.1 10.3	TALLER UNAS ACRILICAS	TALLER	0	0	2	0	0	0	1	2	3	2	66.67 %	Talleres
PMD. 4.1.5 PMD. 4.1.5 PMD. 4.1.7 A2030. 10 A2030. 10	4.1.5.6 4.1.5.9 4.1.7.4 10.3 10.1	TALLER DE CORTE Y CONFECCION	TALLER	2	3	0	0	0	0	1	1	3	4	133.33 %	Talleres
PMD. 4.1.5 PMD. 4.1.5 PMD. 4.1.7 A2030. 10 A2030. 10	4.1.5.6 4.1.5.9 4.1.7.4 10.1 10.3	MAQUILLAJE Y PEINADO	TALLERES	2	0	0	0	0	0	1	0	3	0	0 %	Talleres
PMD. 4.1.5 A2030. 10	4.1.5.6 10.3	MANUALIDADES PARA LA TERCERA EDAD	TALLERES	9	6	9	0	3	0	4	0	25	6	24 %	Talleres
PMD. 4.1.7 A2030. 10 A2030. 10	4.1.7.4 10.3 10.1	DECORACION EN PASTELERIA	TALLERES	1	1	1	0	1	0	1	1	4	2	50 %	Talleres
PMD. 4.1.5 PMD. 4.1.5 A2030. 10 A2030. 10	4.1.5.6 4.1.5.9 10.3 10.1	TALLERES DE EMPRENDIMIENTO	TALLERES	12	3	12	0	6	0	6	1	36	4	11.11 %	Talleres
PMD. 4.1.5 PMD. 4.1.5 A2030. 10 A2030. 10	4.1.5.6 4.1.5.9 10.3 10.1	TALLER DE COLORIMETRIA	TALLERES	0	0	2	0	0	0	1	0	3	0	0 %	Talleres

PMD. 4.1.5 A2030. 10 A2030. 10	4.1.5.6 10.1 10.3	COCINA INTERNACIONAL	TALLER	1	1	1	0	1	0	1	1	4	2	50 %	Talleres
PMD. 4.1.5 PMD. 4.1.5 A2030. 10 A2030. 10	4.1.5.6 4.1.5.9 10.3 10.1	CORTE DE CABELLO	TALLERES	2	2	0	0	2	0	0	1	4	3	75 %	Talleres
PMD. 4.1.5 PMD. 4.1.5 A2030. 10	4.1.5.6 4.1.5.9 10.1	TALLER DE REPOSTERIA	TALLERES	1	2	1	0	1	0	1	2	4	4	100 %	Talleres

Área o Proyecto Específico: JURIDICO

Objetivo del Área o Proyecto Específico: BRINDAR ATENCION Y ASESORIA JURIDICA															
Estrategia	Linea	Actividad	U.M.	1° Tr		2° Tr		3° Tr		4° Tr		Meta Anual		Avance	Responsable
				P	R	P	R	P	R	P	R	P	R		
PMD. 4.1.6	4.1.6.10	CONVENIOS DE CARACTER ADMINISTRATIVO	PERSONAS	350	61	400	20	20	56	15	50	785	187	23.82 %	Jurídico
PMD. 4.1.6	4.1.6.10	CANALIZACIONES GENERALES	PERSONAS	350	338	400	504	150	129 7	150	904	105 0	304 3	289.81 %	Jurídico
PMD. 4.1.6	4.1.6.10	ASISTENCIA EN AUDIENCIAS GENERALES	PERSONAS	200	270	200	183	100	280	150	321	650	105 4	162.15 %	Jurídico
PMD. 4.1.6	4.1.6.10	ENTREGA-RECEPCION DE PENSIONES ALIMENTICIAS	PERSONAS	150	462	150	346	150	226	150	199	600	123 3	205.5 %	Jurídico
PMD. 4.1.6 A2030. 8 A2030. 16	4.1.6.10 8.7 16.2	ATENCIÓN A MENORES	ASESORIAS	250	126 6	300	753	300	106 4	250	110 7	110 0	419 0	380.91 %	Jurídico
PMD. 4.1.6	4.1.6.10	ATENCIÓN JURIDICA PRIMER CONTACTO	PERSONAS	800	188 3	800	103 2	600	176 3	600	188 3	280 0	656 1	234.32 %	Jurídico
PMD. 4.1.6	4.1.6.10	PLATICAS PREMATRIMONIALES	PLATICAS	8	12	12	4	2	8	2	12	24	36	150 %	Jurídico

Área o Proyecto Específico: UBR

Objetivo del Área o Proyecto Específico: BRINDAR SERVICIOS DE REHABILITACIÓN A LA POBLACIÓN VULNERABLE															
Estrategia	Linea	Actividad	U.M.	1° Tr		2° Tr		3° Tr		4° Tr		Meta Anual		Avance	Responsable
				P	R	P	R	P	R	P	R	P	R		
PMD. 4.1.3 ADM. B.2.5 ADM. B.2.5	4.1.3.11 B.2.5.3. B.2.5.4.	TALLER DE MANUALIDADES	PERSONAS	300	275	480	0	144	0	120	0	104 4	275	26.34 %	UBR

PMD. 4.1.3 ADM. B.2.5 ADM. B.2.5	4.1.3.11 B.2.5.3. B.2.5.4.	TALLER DE LENGUAJE	PERSONAS	240	87	300	0	72	0	72	0	684	87	12.72 %	UBR
PMD. 4.1.3 ADM. B.2.5 ADM. B.2.5 ADM. B.2.5 ADM. B.2.5	4.1.3.11 B.2.5.1. B.2.5.2. B.2.5.3. B.2.5.4.	ESTIMULACION TEMPRANA	PERSONAS	200	100	240	0	240	116	60	129	740	345	46.62 %	UBR
PMD. 4.1.3	4.1.3.11	CAPACITACIÓN AL PERSONAL	PLATICAS	15	12	15	5	4	11	4	12	38	40	105.25 %	UBR
PMD. 4.1.3 ADM. B.2.5 ADM. B.2.5 ADM. B.2.5	4.1.3.11 B.2.5.2. B.2.5.3. B.2.5.4.	TRANSPORTACIÓN DE PACIENTES CON DISCAPACIDAD	PACIENTES	600	100 0	720	4	216	336	180	638	171 6	197 8	115.27 %	UBR
PMD. 4.1.1	4.1.1.6	MANTENIMIENTO UBR	MANTENIMIENTO	15	11	18	5	5	13	4	13	42	42	100 %	UBR
PMD. 4.1.3 ADM. B.2.5	4.1.3.11 B.2.5.3.	ATENCIÓN DE LENGUAJE	SESIONES	450	234	525	11	157	164	135	291	126 7	700	55.25 %	UBR
PMD. 4.1.3 ADM. B.2.5 ADM. B.2.5 ADM. B.2.5 ADM. B.2.5 E.013	4.1.3.11 B.2.5.1. B.2.5.2. B.2.5.3. B.2.5.4. 6	ATENCIONES DIARIAS	ATENCIONES	400 0	307 2	400 0	82	120	296 7	120	407 2	824 0	101 93	123.7 %	UBR
PMD. 4.1.3 ADM. B.2.5 ADM. B.2.5	4.1.3.11 B.2.5.3. B.2.5.4.	TERAPIA OCUPACIONAL	PERSONAS	200	55	240	0	81	206	60	419	581	680	117.04 %	UBR
PMD. 4.1.3 ADM. B.2.5 E.013	4.1.3.11 B.2.5.3. 7	ATENCIÓN DE TERAPIA	SESIONES	900 0	686 5	900 0	118	198	400 4	198	632 8	183 96	173 15	94.12 %	UBR

Área o Proyecto Específico: TERCERA EDAD

Objetivo del Área o Proyecto Específico: INCORPORAR AL ADULTO MAYOR A LAS ACTIVIDADES SOCIO CULTURALES A FIN DE BRINDARLES UNA VIDA DIGNA															
Estrategia	Línea	Actividad	U.M.	1° Tr		2° Tr		3° Tr		4° Tr		Meta Anual		Avance	Responsable
				P	R	P	R	P	R	P	R	P	R		
PMD. 4.1.11	4.1.11.1	PASEO EN BARCO	PASEO	2	0	2	0	0	0	1	0	5	0	0 %	Adultos Mayores



Programa Operativo Anual 2020

María Lorena Gutiérrez Fabián
Director Sistema Municipal para el Desarrollo Integral de la Familia