

**SISTEMA MUNICIPAL PARA EL DESARROLLO
INTEGRAL DE LA FAMILIA DE BAHIA DE BANDERAS.**



**CUENTA PÚBLICA
ENERO A DICIEMBRE 2019.**

SISTEMA MUNICIPAL PARA EL DESARROLLO INTEGRAL DE LA FAMILIA DE BAHIA DE BANDERAS.



CONTENIDO

- **Información Contable**
 - Flujo Operacional
 - Estado de Actividades
 - Estado de Situación Financiera
 - Estado de Cambios en la Situación Financiera
 - Estado Analítico del Activo
 - Estado Analítico de la Deuda y Otros Pasivos
 - Estado de Variación de la Hacienda Pública
 - Estado de Flujos de Efectivo
 - Informe Sobre Pasivos Contingentes
 - Conciliación entre los Ingresos Presupuestarios y los Ingresos Contables
 - Conciliación entre los Egresos Presupuestarios y los Gastos Contables
 - Notas a los Estados Financieros

- **Información Presupuestaria**

- Estado Analítico de Ingresos**

- Rubro de Ingresos

- Fuente de Financiamiento

- Estado Analítico del Presupuesto de Egresos**

- Clasificación Administrativa

- Clasificación por Objeto del Gasto

- Clasificación por Tipo de Gastos

- Clasificación Funcional

- **Información de Deuda**

- Endeudamiento Neto

- Intereses de la Deuda

- **Información Programática**

- Gastos por Categoría Programática

- **Anexos**

- Balanza de comprobación

- **Información Contable**

MUNICIPIO DE BAHIA DE BANDERAS
 FLUJO OPERACIONAL CONSOLIDADO
 DEL 01 DE ENERO AL 31 DE DICIEMBRE DEL 2019



DESCRIPCION	DIF	TOTAL
INGRESOS		
IMPUESTOS		0.00
CONTRIBUCIONES DE MEJORAS		0.00
DERECHOS		0.00
PRODUCTOS		0.00
APROVECHAMIENTOS		0.00
INGRESOS EXTRAORDINARIOS		0.00
PARTICIPACIONES Y APORTACIONES		0.00
APORTACIONES FEDERALES RAMO XXXIII		0.00
SUBSIDIOS	\$38,364,000.00	\$38,364,000.00
OTROS INGRESOS	\$160,000.00	\$160,000.00
CONVENIOS		0.00
INGRESOS POR FINANCIAMIENTOS		0.00
RECUPERACION DE CARTERA VENCIDA		0.00
TOTAL DE INGRESOS	38,524,000.00	38,524,000.00
EGRESOS		
SERVICIOS PERSONALES	\$15,065,951.01	15,065,951.01
MATERIALES Y SUMINISTROS	\$3,551,132.76	3,551,132.76
SERVICIOS GENERALES	\$9,381,137.61	9,381,137.61
AYUDAS Y SUBSIDIOS	\$10,315,162.77	10,315,162.77
BIENES INVENTARIABLES	\$599,582.35	\$599,582.35
OBRAS PUBLICAS		0.00
PARTICIPACIONES Y APORTACIONES		0.00
INTERESES DE LA DEUDA PUBLICA		0.00
COMISIONES DE LA DEUDA PUBLICA		0.00
TOTAL DE EGRESOS	38,912,966.50	38,912,966.50



H. X AYUNTAMIENTO
2017 - 2021

AUTORIZO



 DRA. MARIA LORENA GUTIERREZ FABIAN
 DIRECTORA DEL SISTEMA MUNICIPAL PARA EL DIF DE BAHIA DE BANDERAS

Cuenta Pública 2019
SISTEMA MUNICIPAL DIF BAHÍA DE BANDERAS
Estado de Actividades
Del 1 de Enero al 31 de Diciembre de 2019 y 2018
(Pesos)

Concepto	2019	2018
INGRESOS Y OTROS BENEFICIOS		
Ingresos de la Gestión	0	0
Impuestos	0	0
Cuotas y Aportaciones de Seguridad Social	0	0
Contribuciones de Mejoras	0	0
Derechos	0	0
Productos	0	0
Aprovechamientos	0	0
Ingresos por Venta de Bienes y Prestación de Servicios	0	0
Participaciones, Aportaciones, Convenios, Incentivos Derivados de la Colaboración Fiscal, Fondos Distintos de Aportaciones, Transferencias, Asignaciones, Subsidios y Subvenciones, y Pensiones y Jubilaciones	38,364,000	0
Participaciones, Aportaciones, Convenios, Incentivos Derivados de la Colaboración Fiscal, Fondos Distintos de Aportaciones, Transferencias, Asignaciones, Subsidios y Subvenciones, y Pensiones y Jubilaciones	0	0
Participaciones, Aportaciones, Convenios, Incentivos Derivados de la Colaboración Fiscal, Fondos Distintos de Aportaciones, Transferencias, Asignaciones, Subsidios y Subvenciones, y Pensiones y Jubilaciones	38,364,000	0
Otros Ingresos y Beneficios	160,000	0
Ingresos Financieros	0	0
Incremento por Variación de Inventarios	0	0
Disminución del Exceso de Estimaciones por Pérdida o Deterioro u Obsolescencia	0	0
Disminución del Exceso de Provisiones	0	0
Otros Ingresos y Beneficios Varios	160,000	0
Total de Ingresos y Otros Beneficios	38,524,000	0
GASTOS Y OTRAS PÉRDIDAS		
Gastos de Funcionamiento	27,998,221	0
Servicios Personales	15,065,951	0
Materiales y Suministros	3,551,133	0
Servicios Generales	9,381,138	0
Transferencias, Asignaciones, Subsidios y Otras Ayudas	10,315,163	0
Transferencias Internas y Asignaciones al Sector Público	0	0
Transferencias al Resto del Sector Público	0	0
Subsidios y Subvenciones	0	0
Ayudas Sociales	10,315,163	0
Pensionamientos y Jubilaciones	0	0
Transferencias a Fideicomisos, Mandatos y Contratos Análogos	0	0
Transferencias a la Seguridad Social	0	0
Donativos	0	0
Transferencias al Exterior	0	0
Participaciones y Aportaciones	0	0
Participaciones	0	0
Aportaciones	0	0
Convenios	0	0
Intereses, Comisiones y Otros Gastos de la Deuda Pública	0	0
Intereses de la Deuda Pública	0	0
Comisiones de la Deuda Pública	0	0
Gastos de la Deuda Pública	0	0
Costo por Coberturas	0	0
Apoyos Financieros	0	0
Otros Gastos y Pérdidas Extraordinarias	0	0
Estimaciones, Depreciaciones, Deterioros, Obsolescencia y Amortizaciones	0	0
Provisiones	0	0
Disminución de Inventarios	0	0
Aumento por Insuficiencia de Estimaciones por Pérdida o Deterioro y Aumento por Insuficiencia de Provisiones	0	0
Otros Gastos	0	0
Inversión Pública	0	0
Inversión Pública no Capitalizable	0	0
Total de Gastos y Otras Pérdidas	38,313,384	0
Resultados del Ejercicio (Ahorro/Desahorro)	210,616	0

Bajo protesta de decir verdad declaramos que los Estados Financieros y sus Notas son razonablemente correctos y responsabilidad del emisor.

DRA. MARÍA LORENA GUTIERREZ MARTÍN
DIRECTORA GENERAL

LC. MARGARITA ORTEGA REYES
ADMINISTRADOR

Cuenta Pública 2019
SISTEMA MUNICIPAL DIF BAHÍA DE BANDERAS
Estado de Situación Financiera
Al 31 de Diciembre de 2019 y 2018
(Pesos)

CONCEPTO	Año		CONCEPTO	Año	
	2019	2018		2019	2018
ACTIVO			PASIVO		
<i>Activo Circulante</i>			<i>Pasivo Circulante</i>		
Efectivo y Equivalentes	3,035,692	3,652,374	Cuentas por Pagar a Corto Plazo	734,659	879,743
Derechos a Recibir Efectivo o Equivalentes	-13,970	30,624	Documentos por Pagar a Corto Plazo	0	0
Derechos a Recibir Bienes o Servicios	0	0	Porción a Corto Plazo de la Deuda Pública a Largo Plazo	0	0
Inventarios	0	0	Títulos y Valores a Corto Plazo	0	0
Almacenes	0	0	Pasivos Diferidos a Corto Plazo	0	0
Estimación por Pérdida o Deterioro de Activos Circulantes	0	0	Fondos y Bienes de Terceros en Garantía y/o Administración a Corto Plazo	0	0
Otros Activos Circulantes	0	0	Provisiones a Corto Plazo	0	0
Total de Activos Circulantes	3,021,722	3,682,998	Otros Pasivos a Corto Plazo	0	0
			Total de Pasivos Circulantes	734,659	879,743
<i>Activo No Circulante</i>			<i>Pasivo No Circulante</i>		
Inversiones Financieras a Largo Plazo	0	0	Cuentas por Pagar a Largo Plazo	0	0
Derechos a Recibir Efectivo o Equivalentes a Largo Plazo	0	0	Documentos por Pagar a Largo Plazo	0	0
Bienes Inmuebles, Infraestructura y Construcciones en Proceso	0	0	Deuda Pública a Largo Plazo	0	0
Bienes Muebles	1,850,273	1,250,691	Pasivos Diferidos a Largo Plazo	0	0
Activos Intangibles	0	0	Fondos y Bienes de Terceros en Garantía y/o en Administración a Largo Plazo	0	0
Depreciación, Deterioro y Amortización Acumulada de Bienes	0	0	Provisiones a Largo Plazo	0	0
Activos Diferidos	0	0	Total de Pasivos No Circulantes	0	0
Estimación por Pérdida o Deterioro de Activos no Circulantes	0	0	Total del Pasivo	734,659	879,743
Otros Activos no Circulantes	0	0	HACIENDA PÚBLICA/ PATRIMONIO		
Total de Activos No Circulantes	1,850,273	1,250,691	<i>Hacienda Pública/Patrimonio Contribuido</i>	0	0
Total del Activo	4,871,995	4,933,688	Aportaciones	0	0
			Donaciones de Capital	0	0
			Actualización de la Hacienda Pública / Patrimonio	0	0
			Hacienda Pública/Patrimonio Generado	5,251,304	5,168,371
			Resultados del Ejercicio (Ahorro / Desahorro)	210,616	3,552,650
			Resultados de Ejercicios Anteriores	5,040,688	1,615,721
			Resvalos	0	0
			Reservas	0	0
			Rectificaciones de Resultados de Ejercicios Anteriores	0	0
			Exceso o Insuficiencia en la Actualización de la Hacienda Pública/Patrimonio	0	0
			Resultado por Posición Monetaria	0	0
			Resultado por Tenencia de Activos no Monetarios	0	0
			Total Hacienda Pública/ Patrimonio	5,251,304	5,168,371
			Total del Pasivo y Hacienda Pública / Patrimonio	5,985,962	6,048,114

Bajo protesta de decir verdad declaramos que los Estados Financieros y sus Notas son razonablemente correctos y responsabilidad del emisor

DRA. MARÍA LORENA GUTIERREZ FABIAN
DIRECTORA GENERAL

LC. NIDIA MARGARITA ORTEGA REYES
ADMINISTRADORA

Cuenta Pública 2019
SISTEMA MUNICIPAL DIF BAHÍA DE BANDERAS
Estado de Cambios en la Situación Financiera
Del 1 de Enero al 31 de Diciembre de 2019
(Pesos)

Concepto	Origen	Afectación
ACTIVO	61,693	0
Activo Circulante	661,275	0
Efectivo y Equivalentes	616,682	0
Derechos a Recibir Efectivo o Equivalentes	44,593	0
Derechos a Recibir Bienes o Servicios	0	0
Inventarios	0	0
Almacenes	0	0
Estimación por Pérdida o Deterioro de Activos Circulantes	0	0
Otros Activos Circulantes	0	0
Activo No Circulante	0	599,582
Inversiones Financieras a Largo Plazo	0	0
Derechos a Recibir Efectivo o Equivalentes a Largo Plazo	0	0
Bienes Inmuebles, Infraestructura y Construcciones en Proceso	0	0
Bienes Muebles	0	599,582
Activos Intangibles	0	0
Depreciación, Deterioro y Amortización Acumulada de Bienes	0	0
Activos Diferidos	0	0
Estimación por Pérdida o Deterioro de Activos no Circulantes	0	0
Otros Activos no Circulantes	0	0
PASIVO	0	145,085
Pasivo Circulante	0	145,085
Cuentas por Pagar a Corto Plazo	0	145,085
Documentos por Pagar a Corto Plazo	0	0
Porción a Corto Plazo de la Deuda Pública a Largo Plazo	0	0
Títulos y Valores a Corto Plazo	0	0
Pasivos Diferidos a Corto Plazo	0	0
Fondos y Bienes de Terceros en Garantía y/o Administración a Corto Plazo	0	0
Provisiones a Corto Plazo	0	0
Otros Pasivos a Corto Plazo	0	0
Pasivo No Circulante	0	0
Cuentas por Pagar a Largo Plazo	0	0
Documentos por Pagar a Largo Plazo	0	0
Deuda Pública a Largo Plazo	0	0
Pasivos Diferidos a Largo Plazo	0	0
Fondos y Bienes de Terceros en Garantía y/o en Administración a Largo Plazo	0	0
Provisiones a Largo Plazo	0	0
HACIENDA PÚBLICA/ PATRIMONIO	83,392	0
Hacienda Pública/Patrimonio Contribuido	0	0
Aportaciones	0	0
Donaciones de Capital	0	0
Actualización de la Hacienda Pública / Patrimonio	0	0
Hacienda Pública/Patrimonio Generado	83,392	0
Resultados del Ejercicio (Ahorro / Desahorro)	0	3,342,034
Resultados de Ejercicios Anteriores	3,424,967	0
Revalúos	0	0
Reservas	0	0
Rectificaciones de Resultados de Ejercicios Anteriores	0	0
Exceso o Insuficiencia en la Actualización de la Hacienda Pública/Patrimonio	0	0
Resultado por Posición Monetaria	0	0
Resultado por Tenencia de Activos no Monetarios	0	0

Bajo protesta de decir verdad declaramos que los Estados Financieros y sus Notas son razonablemente correctos y responsabilidad del emisor

DRA. MARIA LORENA GUTIERREZ FABIAN
DIRECTORA GENERAL

LC. NIDIA MARGARITA ORTEGA REYES
ADMINISTRADORA

Cuenta Pública 2019
SISTEMA MUNICIPAL DIF BAHÍA DE BANDERAS
 Estado Analítico del Activo
 Del 1 de Enero al 31 de Diciembre de 2019
 (Pesos)

Concepto	Saldo Inicial 1	Cargos del Periodo 2	Abonos del Periodo 3	Saldo Final 4=(1+2-3)	Variación del Periodo (4-1)
ACTIVO					
Activo Circulante	3,682,998	84,618,946	85,280,221	3,021,722	-661,275
Efectivo y Equivalentes	3,652,374	41,499,197	42,115,879	3,035,692	-616,682
Derechos a Recibir Efectivo o Equivalentes	30,624	43,119,748	43,164,342	-13,970	-44,593
Derechos a Recibir Bienes o Servicios	0	0	0	0	0
Inventarios	0	0	0	0	0
Almacenes	0	0	0	0	0
Estimación por Pérdida o Deterioro de Activos Circulantes	0	0	0	0	0
Otros Activos Circulantes	0	0	0	0	0
Activo No Circulante	1,250,691	599,582	0	1,850,273	599,582
Inversiones Financieras a Largo Plazo	0	0	0	0	0
Derechos a Recibir Efectivo o Equivalentes a Largo Plazo	0	0	0	0	0
Bienes Inmuebles, Infraestructura y Construcciones en Proceso	0	0	0	0	0
Bienes Muebles	1,250,691	599,582	0	1,850,273	599,582
Activos Intangibles	0	0	0	0	0
Depreciación, Deterioro y Amortización Acumulada de Bienes	0	0	0	0	0
Activos Diferidos	0	0	0	0	0
Estimación por Pérdida o Deterioro de Activos no Circulantes	0	0	0	0	0
Otros Activos no Circulantes	0	0	0	0	0
TOTAL DEL ACTIVO	4,933,688	85,218,528	85,280,221	4,871,995	-61,693

Bajo protesta de decir verdad declaramos que los Estados Financieros y sus Notas son razonablemente correctos y responsabilidad del emisor

 DRA. MARIA LORENA GUTIERREZ FABIAN
 DIRECTORA GENERAL



 LC. NIDIA MARGARITA ORTEGA REYES
 ADMINISTRADORA

Cuenta Pública 2019
SISTEMA MUNICIPAL DIF BAHÍA DE BANDERAS
 Estado Analítico de la Deuda y Otros Pasivos
 Del 1 de Enero al 31 de Diciembre de 2019
 (Pesos)

Denominación de las Deudas	Moneda de Contratación	Institución o País Arendador	Saldo Inicial del Periodo	Saldo Final del Periodo
DEUDA PÚBLICA				
Corto Plazo				
Deuda Interna				
Instituciones de Crédito	Peso	México	0	0
Títulos y Valores	Peso	México	0	0
Arrendamientos Financieros	Peso	México	0	0
Deuda Externa				
Organismos Financieros Internacionales	Peso	México	0	0
Deuda Bilateral	Peso	México	0	0
Títulos y Valores	Peso	México	0	0
Arrendamientos Financieros	Peso	México	0	0
Subtotal a Corto Plazo			0	0
Deuda Interna				
Largo Plazo				
Instituciones de Crédito	Peso	México	0	0
Títulos y Valores	Peso	México	0	0
Arrendamientos Financieros	Peso	México	0	0
Deuda Externa				
Organismos Financieros Internacionales	Peso	México	0	0
Deuda Bilateral	Peso	México	0	0
Títulos y Valores	Peso	México	0	0
Arrendamientos Financieros			0	0
Subtotal a Largo Plazo			0	0
Otros Pasivos	Peso	México	879,743	734,659
Total Deuda y Otros Pasivos			879,743	734,659

Bajo protesta de decir verdad declaramos que los Estados Financieros y sus Notas son razonablemente correctos y responsabilidad del emisor

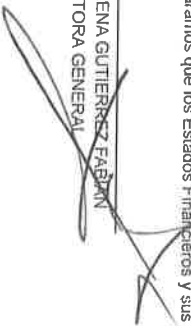
 DR.A. MARIA LORENA GUTIERREZ FABIAN
 DIRECTORA GENERAL



 LIC. MARÍA MARGARITA ORTEGA REYES
 ADMINISTRADORA



Cuenta Pública 2019
SISTEMA MUNICIPAL DIF BAHÍA DE BANDERAS
 Estado de Variación en la Hacienda Pública
 Del 1 de Enero al 31 de Diciembre de 2019
 (pesos)

Concepto	Hacienda Pública/Patrimonio Contribuido	HACIENDA Pública/Patrimonio Generado de Ejercicios Anteriores	Hacienda Pública/Patrimonio Generado del Ejercicio	Exceso o Insuficiencia en la Actualización de la Hacienda Pública/Patrimonio	TOTAL
HACIENDA PÚBLICA/PATRIMONIO CONTRIBUIDO NETO 2018	0				0
Aportaciones	0				0
Donaciones de Capital	0				0
Actualización de la Hacienda Pública/Patrimonio	0				0
HACIENDA PÚBLICA /PATRIMONIO GENERADO NETO 2018		1,615,721	3,552,850		5,168,371
Resultados del Ejercicio (Ahorro/Desahorro)			3,552,850		3,552,850
Resultados de Ejercicios Anteriores		1,615,721			1,615,721
Revalúos		0		0	0
Reservas		0			0
Rectificaciones de Resultados de Ejercicios Anteriores		0			0
EXCESO O INSUFICIENCIA EN LA ACTUALIZACIÓN DE LA HACIENDA PÚBLICA/ PATRIMONIO NETO 2018				0	0
Resultado por Posición Monetaria				0	0
Resultado por Tenencia de Activos no Monetarios				0	0
HACIENDA PÚBLICA / PATRIMONIO NETO FINAL 2018	0	1,615,721	3,652,650	0	5,168,371
CAMBIOS EN LA HACIENDA PÚBLICA/PATRIMONIO CONTRIBUIDO NETO 2019	0				0
Aportaciones	0				0
Donaciones de Capital	0				0
Actualización de la Hacienda Pública/Patrimonio	0				0
VARIACIONES DE LA HACIENDA PÚBLICA / PATRIMONIO GENERADO NETO 2019		3,424,967	-3,342,034		82,933
Resultados del Ejercicio (Ahorro/Desahorro)			210,616		210,616
Resultados de Ejercicios Anteriores		3,424,967	-3,552,650		-127,683
Revalúos		0	0	0	0
Reservas		0	0		0
Rectificaciones de Resultados de Ejercicios Anteriores			0		0
CAMBIOS EN EL EXCESO O INSUFICIENCIA EN LA ACTUALIZACIÓN DE LA HACIENDA PÚBLICA/ PATRIMONIO NETO 2019				0	0
Resultado por Posición Monetaria				0	0
Resultado por Tenencia de Activos no Monetarios				0	0
HACIENDA PÚBLICA / PATRIMONIO NETO FINAL 2019	0	5,040,688	210,616	0	5,251,304

Bajo protesta de decir verdad declaramos que los Estados Financieros y sus Notas son razonablemente correctos y responsabilidad del emisor

 DRA. MARIA LORENA GUTIERREZ FABIAN

DIRECTORA GENERAL

 LIC. INDIJA MARGARITA ORTEGA REYES

ADMINISTRADORA

Cuenta Pública 2019
SISTEMA MUNICIPAL DIF BAHÍA DE BANDERAS
Estado de Flujos de Efectivo
Del 1 de Enero al 31 de Diciembre de 2019 y 2018
(Pesos)

Concepto	2019	2018
Flujos de Efectivo de las Actividades de Operación		
Origen		
Impuestos	38,364,000	0
Cuotas y Aportaciones de Seguridad Social	0	0
Contribuciones de mejoras	0	0
Derechos	0	0
Productos	0	0
Aprovechamientos	0	0
Ingresos por Venta de Bienes y Prestación de Servicios	0	0
Participaciones, Aportaciones, Convenios, Incentivos Derivados de la Colaboración Fiscal y Fondos Distintos de Aportaciones	0	0
Transferencias, Asignaciones, Subsidios y Subvenciones, y Pensiones y Jubilaciones	38,364,000	0
Otros Orígenes de Operación	0	0
Aplicación		
Servicios Personales	38,381,100	0
Materiales y Suministros	15,065,951	0
Servicios Generales	3,551,133	0
Transferencias Internas y Asignaciones al Sector Público	9,381,138	0
Transferencias al resto del Sector Público	0	0
Subsidios y Subvenciones	0	0
Ayudas Sociales	10,315,163	0
Pensiones y Jubilaciones	0	0
Transferencias a Fideicomisos, Mandatos y Contratos Análogos	0	0
Transferencias a la Seguridad Social	0	0
Donativos	0	0
Transferencias al Exterior	0	0
Participaciones	0	0
Aportaciones	0	0
Convenios	0	0
Otras Aplicaciones de Operación	67,715	0
Flujos Netos de Efectivo por Actividades de Operación	-17,100	0
Flujos de Efectivo de las Actividades de Inversión		
Origen		
Bienes Inmuebles, Infraestructura y Construcciones en Proceso	0	0
Bienes Muebles	0	0
Otros Orígenes de Inversión	0	0
Aplicación		
Bienes Inmuebles, Infraestructura y Construcciones en Proceso	599,582	0
Bienes Muebles	0	0
Otras Aplicaciones de Inversión	599,582	0
Flujos Netos de Efectivo por Actividades de Inversión	-599,582	0
Flujo de Efectivo de las Actividades de Financiamiento		
Origen		
Endeudamiento Neto	0	0
Interno	0	0
Externo	0	0
Otros Orígenes de Financiamiento	0	0
Aplicación		
Servicios de la Deuda	0	0
Interno	0	0
Externo	0	0
Otras Aplicaciones de Financiamiento	0	0
Flujos netos de Efectivo por Actividades de Financiamiento	0	0
Incremento/Disminución Neta en el Efectivo y Equivalentes al Efectivo	-616,682	0
Efectivo y Equivalentes al Efectivo al inicio del Ejercicio	3,652,374	0
Efectivo y Equivalentes al Efectivo al final del Ejercicio	3,035,692	0

Bajo protesta de decir verdad declaramos que los Estados Financieros y sus Notas son razonablemente correctos y responsabilidad del emisor.

DRA. MARIA LORENA GUTIERREZ FABIAN
DIRECTORA GENERAL

LC. MRS. MARGARITA ORTEGA REYES
ADMINISTRADORA

Cuenta Pública 2019
SISTEMA MUNICIPAL DIF BAHÍA DE BANDERAS
Informe de Pasivos Contingentes
Del 1 de Enero al 31 de Diciembre de 2019
(Pesos)

"En cumplimiento a lo dispuesto en los artículos 46, fracción I, inciso d, y 52 de la Ley General de Contabilidad Gubernamental, y de conformidad con lo establecido en el capítulo VII, numeral III, inciso g) del Manual de Contabilidad Gubernamental emitido por el CONAC, el ente público informa lo siguiente:"

Cuenta	Concepto	Importe
TOTAL		

Bajo protesta de decir verdad declaramos que los Estados Financieros y sus Notas son razonablemente correctos y responsabilidad del emisor

Nombre de quien autoriza
Cargo de quien autoriza

Nombre de quien autoriza
Cargo de quien elabora

SISTEMA MUNICIPAL DIF BAHÍA DE BANDERAS
Conciliación entre los Ingresos Presupuestarios y Contables
Correspondiente del 1 de Enero al 31 de Diciembre de 2019
(Cifras en pesos)

1. Ingresos Presupuestarios		38,364,000
2. Más ingresos contables no presupuestarios		0
2.1 Ingresos Financieros	0	
2.2 Incremento por Variación de Inventarios		
2.3 Disminución del exceso de estimaciones por pérdida o deterioro u obsolescencia	0	
2.4 Disminución del exceso de provisiones	0	
2.5 Otros ingresos y beneficios varios	0	
2.6 Otros ingresos contables no presupuestarios	0	
		0
3. Menos ingresos presupuestarios no contables		
3.1 Aprovechamientos Patrimoniales	0	
3.2 Ingresos derivados de financiamientos	0	
3.3 Otros Ingresos presupuestarios no contables	0	
4. Ingresos Contables (4 = 1 + 2 - 3)		38,364,000

DRA. MARIA LORENA GUTIERREZ FABIAN
DIRECTORA GENERAL

LC. NIDIA MARGARITA ORTEGA REYES
ADMINISTRADORA

SISTEMA MUNICIPAL DIF BAHIA DE BANDERAS
Conciliación entre los Egresos Presupuestarios y los Gastos Contables
Correspondiente del 1 de Enero al 31 de Diciembre de 2019

1. Total de egresos (presupuestarios)		38,912,967
2. Menos egresos presupuestarios no contables		599,582
2.1 Materias Primas y Materiales de Producción y Comercialización	0	
2.2 Materiales y Suministros	0	
2.3 Mobiliario y Equipo de Administración	148,685	
2.4 Mobiliario y Equipo Educativo y Recreativo	294,275	
2.5 Equipo e Instrumental Médico y de Laboratorio	62,570	
2.6 Vehículos y Equipo de Transporte	0	
2.7 Equipo de Defensa y Seguridad	0	
2.8 Maquinaria, Otros Equipos y Herramientas	74,053	
2.9 Activos Biológicos	0	
2.10 Bienes Inmuebles	0	
2.11 Activos Intangibles	0	
2.12 Obra Pública en Bienes de Dominio Público	0	
2.13 Obra Pública en Bienes Propios	0	
2.14 Acciones y Participaciones de Capital	0	
2.15 Compra de Títulos y Valores	0	
2.16 Concesión de Préstamos	0	
2.17 Inversiones en Fideicomisos, Mandatos y Otros Análogos	0	
2.18 Provisiones para Contingencias y Otras Erogaciones Especiales	0	
2.19 Amortización de la Deuda Pública	0	
2.20 Adeudos de Ejercicios Fiscales Anteriores (ADEFAS)	0	
2.21 Otros Egresos Presupuestales No Contables	0	
3. Más Gasto Contables No Presupuestales		0
3.1 Estimaciones, Depreciaciones, Deterioros, Obsolescencia y Amortizaciones	0	
3.2 Provisiones	0	
3.3 Disminución de inventarios	0	
3.4 Aumento por insuficiencia de estimaciones por pérdida o deterioro u obsolescencia	0	
3.5 Aumento por insuficiencia de provisiones	0	
3.6 Otros Gastos	0	
3.7 Otros Gastos Contables No Presupuestales	0	
4. Total de Gasto Contable (4 = 1 - 2 + 3)		38,313,384

 DRA. MARIA LORENA GUTIERREZ FABIAN
 DIRECTORA GENERAL

 LC. NORA MARGARITA ORTEGA REYES
 ADMINISTRADORA

- **Información Presupuestaria**

○ **Información Presupuestaria**

Estado Analítico de Ingresos

Cuenta Pública 2019
SISTEMA MUNICIPAL DIF BAHÍA DE BANDERAS
 Estado Analítico de Ingresos
 Del 1 de Enero al 31 de Diciembre de 2019

Rubro de Ingresos	Ingreso					Diferencia (8=5-1)
	Estimado	Ampliaciones y Reducciones	Modificado	Devengado	Recaudado	
	(1)	(2)	(3= 1 + 2)	(4)	(5)	
Impuestos	0	0	0	0	0	0
Cuotas y Aportaciones de Seguridad Social	0	0	0	0	0	0
Contribuciones de Mejoras	0	0	0	0	0	0
Derechos	0	0	0	0	0	0
Productos	0	0	0	0	0	0
Aprovechamientos	0	0	0	0	0	0
Ingresos por Venta de Bienes, Prestación de Servicios y Otros Ingresos	0	0	0	0	0	0
Participaciones, Aportaciones, Convenios, Incentivos Derivados de la Colaboración Fiscal y Fondos Distintos de Aportaciones	0	0	0	0	0	0
Transferencias, Asignaciones, Subsidios y Subvenciones, y Pensiones y Jubilaciones	50,000,000	0	50,000,000	38,364,000	38,364,000	-11,636,000
Ingresos Derivados de Financiamientos	0	0	0	0	0	0
Total	50,000,000	0	50,000,000	38,364,000	38,364,000	
				Ingresos excedentes¹		-11,636,000

Estado Analítico de Ingresos Por Fuente de Financiamiento	Ingreso					Diferencia (8=5-1)
	Estimado	Ampliaciones y Reducciones	Modificado	Devengado	Recaudado	
	(1)	(2)	(3= 1 + 2)	(4)	(5)	
Ingresos del Poder Ejecutivo Federal o Estatal y de los Municipios						
Impuestos	0	0	0	0	0	0
Cuotas y Aportaciones de Seguridad Social	0	0	0	0	0	0
Contribuciones de Mejoras	0	0	0	0	0	0
Derechos	0	0	0	0	0	0
Productos	0	0	0	0	0	0
Aprovechamientos	0	0	0	0	0	0
Participaciones, Aportaciones, Convenios, Incentivos Derivados de la Colaboración Fiscal y Fondos Distintos de Aportaciones	0	0	0	0	0	0
Transferencias, Asignaciones, Subsidios y Subvenciones, y Pensiones y Jubilaciones	50,000,000	0	50,000,000	38,364,000	38,364,000	-11,636,000
			0			0
Ingresos de los Entes Públicos de los Poderes Legislativo y Judicial, de los Órganos Autónomos y del Sector Paraestatal o Paramunicipal, así como de las Empresas Productivas del Estado						
Cuotas y Aportaciones de Seguridad Social	0	0	0	0	0	0
Productos	0	0	0	0	0	0
Ingresos por Venta de Bienes, Prestación de Servicios y Otros Ingresos	0	0	0	0	0	0
Transferencias, Asignaciones, Subsidios y Subvenciones, y Pensiones y Jubilaciones	0	0	0	0	0	0
Ingresos derivados de financiamiento						
Ingresos Derivados de Financiamientos	0	0	0	0	0	0
Total	50,000,000	0	50,000,000	38,364,000	38,364,000	
				Ingresos excedentes¹		-11,636,000

* Los ingresos excedentes se presentan para efectos de cumplimiento de la Ley General de Contabilidad Gubernamental y el importe reflejado debe ser siempre mayor a cero



DRA. MARIA LORRANA GUTIERREZ FABIAN
DIRECTORA GENERAL



LIC. NIDIA MARGARITA ORTEGA REYES
ADMINISTRADORA

○ **Información Presupuestaria**

Estado Analítico de Presupuesto de Egresos

Cuenta Pública 2019
 SISTEMA MUNICIPAL DIF BAHÍA DE BANDERAS
 Estado Analítico del Ejercicio del Presupuesto de Egresos
 Clasificación Administrativa
 Del 1 de Enero al 31 de Diciembre de 2019

Concepto	Egresos					Subejercicio
	Aprobado	Ampliaciones/ (Reducciones)	Modificado	Devenido	Pagado	
	1	2	3 = (1 + 2)	4	5	6 = (3 - 4)
Sin Ramo/Dependencia	\$50,000,000	\$0	\$50,000,000	\$38,912,967	\$38,912,967	\$11,087,034
A1 DIRECCION GENERAL	\$18,197,560	-\$2,185,547	\$16,012,012	\$13,941,958	\$13,941,958	\$2,070,054
B1 COORDINACION DE SERVICIOS MEDICOS	\$5,540,433	\$885,547	\$6,425,980	\$3,784,288	\$3,784,288	\$2,641,692
B2 COORDINACION DE INAPAM	\$1,088,513	\$300,000	\$1,388,513	\$1,072,944	\$1,072,944	\$315,568
B3 COORDINACION DE ALIMENTACION	\$4,633,674	\$2,530,000	\$7,163,674	\$6,198,098	\$6,198,098	\$965,576
B4 COORDINACION DE TALLERES	\$1,097,320	\$0	\$1,097,320	\$635,006	\$635,006	\$462,314
B5 COORDINACION DE COMUNICACION SOCIAL	\$1,328,373	\$0	\$1,328,373	\$530,975	\$530,975	\$797,398
B6 PROCURADURIA DE LA DEFENSA DE LAS NIÑAS, NIÑOS Y ADOLESCENTES	\$1,085,080	\$0	\$1,085,080	\$619,529	\$619,529	\$465,551
B7 COORDINACION DE PAMAR	\$1,238,480	\$361,000	\$1,599,480	\$1,319,964	\$1,319,964	\$279,516
B8 COORDINACION DE TRABAJO SOCIAL	\$3,617,549	-\$218,000	\$3,399,549	\$2,963,824	\$2,963,824	\$435,725
B9 COORDINACION DE PSICOLOGIA	\$1,130,397	\$0	\$1,130,397	\$509,026	\$509,026	\$621,371
C1 EROGACIONES GENERALES	\$2,900,000	-\$685,000	\$2,215,000	\$2,211,086	\$2,211,086	\$3,914
D1 UNIDAD BASICA DE REHABILITACION	\$3,744,642	-\$570,000	\$3,174,642	\$1,949,902	\$1,949,902	\$1,224,740
D2 CASA HOGAR	\$4,397,979	-\$418,000	\$3,979,979	\$3,176,366	\$3,176,366	\$803,614
Total del Gasto	\$50,000,000	\$0	\$50,000,000	\$38,912,967	\$38,912,967	\$11,087,034

DRA. MARIA LOPEÑA GUTIERREZ FABIAN
 DIRECTORA GENERAL

LC. NIDIA MARISARITA ORTEGA REYES
 ADMINISTRADORA

Cuenta Pública 2019
 SISTEMA MUNICIPAL DE BANCA DE BANDERAS
 Estado Analítico del Ejercicio del Presupuesto de Egresos
 Clasificación por Objeto del Gasto (Capítulo y Concepto)
 Del 1 de Enero al 31 de Diciembre de 2019

Concepto	Egresos					Subtotal
	Aprobado	Ampliaciones (Reducciones)	Modificado	Devengado	Pagado	
	1	2	3 = (1 + 2)	4	5 = (3 + 4)	
Servicios Personales	18,883,302	-385,000	18,298,302	15,065,951	15,065,951	3,232,351
Remuneraciones al Personal de Carácter Permanente	8,661,049	-592,700	8,068,349	8,890,428	8,890,428	1,197,921
Remuneraciones al Personal de Carácter Transitorio	1,504,580	60,000	1,564,580	1,267,900	1,267,900	296,680
Remuneraciones Adicionales y Especiales	5,027,673	147,700	5,175,373	4,218,338	4,218,338	957,035
Seguridad Social	0	0	0	0	0	0
Otras Prestaciones Sociales y Económicas	3,470,000	0	3,470,000	2,689,285	2,689,285	780,715
Previsiones	0	0	0	0	0	0
Pago de Estímulos a Servidores Públicos	0	0	0	0	0	0
Materiales y Suministros	9,551,538	-1,417,000	8,134,538	3,551,133	3,551,133	4,583,408
Materiales de Administración, Emisión de Documentos y Artículos Oficiales	1,728,200	-139,000	1,589,200	703,460	703,460	885,740
Alimentos y Utensilios	531,000	43,000	574,000	470,068	470,068	103,932
Materias Primas y Materiales de Producción y Comercialización	0	0	0	0	0	0
Materiales y Artículos de Construcción y de Reparación	803,500	108,500	712,000	263,418	263,418	448,584
Productos Químicos, Farmacéuticos y de Laboratorio	1,811,000	0	1,811,000	659,557	659,557	1,151,443
Combustibles, Lubricantes y Aditivos	3,074,838	-1,359,500	1,715,338	688,998	688,998	1,046,343
Vestuario, Blancos, Prendas de Protección y Artículos Deportivos	913,000	-53,000	860,000	558,087	558,087	301,913
Materiales y Suministros Para Seguridad	0	0	0	0	0	0
Herramientas, Refacciones y Accesorios Menores	890,000	-17,000	873,000	227,550	227,550	645,450
Servicios Generales	10,888,160	870,000	11,558,160	9,381,138	9,381,138	2,177,022
Servicios Básicos	276,000	0	276,000	135,571	135,571	140,429
Servicios de Arrendamiento	0	99,000	99,000	83,635	83,635	15,365
Servicios Profesionales, Científicos, Técnicos y Otros Servicios	232,000	24,000	256,000	137,963	137,963	118,037
Servicios Financieros, Bancarios y Comerciales	350,500	-79,000	271,500	118,309	118,309	153,191
Servicios de Instalación, Reparación, Mantenimiento y Conservación	411,000	192,500	603,500	483,461	483,461	120,039
Servicios de Comunicación Social y Publicidad	1,127,160	1,142,500	2,269,660	1,549,440	1,549,440	720,220
Servicios de Traslado y Viáticos	482,000	-52,000	430,000	106,720	106,720	323,280
Servicios Oficiales	7,925,000	-1,683,547	6,261,453	5,755,634	5,755,634	505,819
Otros Servicios Generales	84,500	1,006,547	1,091,047	1,010,405	1,010,405	80,642
Transferencias, Asignaciones, Subsidios y Otras Ayudas	9,215,000	1,368,000	10,583,000	10,315,163	10,315,163	287,837
Transferencias Internas y Asignaciones al Sector Público	0	0	0	0	0	0
Transferencias al Resto del Sector Público	0	0	0	0	0	0
Subsidios y Subvenciones	0	0	0	0	0	0
Ayudas Sociales	9,215,000	1,368,000	10,583,000	10,315,163	10,315,163	287,837
Pensiones y Jubilaciones	0	0	0	0	0	0
Transferencias a Fidelcomisos, Mandatos y Otros Análogos	0	0	0	0	0	0
Transferencias a la Seguridad Social	0	0	0	0	0	0
Donativos	0	0	0	0	0	0
Transferencias al Exterior	0	0	0	0	0	0
Bienes Muebles, Inmuebles e Intangibles	1,682,000	-238,000	1,426,000	599,582	599,582	826,418
Mobiliario y Equipo de Administración	872,500	-242,000	630,500	148,665	148,665	481,835
Mobiliario y Equipo Educativo y Recreativo	496,500	-70,000	426,500	294,275	294,275	132,225
Equipo e Instrumental Médico y de Laboratorio	280,000	-7,000	273,000	82,570	82,570	160,430
Vehículos y Equipo de Transporte	0	0	0	0	0	0
Equipo de Defensa y Seguridad	0	0	0	0	0	0
Maquinaria, Otros Equipos y Herramientas	43,000	83,000	126,000	74,053	74,053	51,947
Activos Biológicos	0	0	0	0	0	0
Bienes Inmuebles	0	0	0	0	0	0
Activos Intangibles	0	0	0	0	0	0
Inversión Pública	0	0	0	0	0	0
Obra Pública en Bienes de Dominio Público	0	0	0	0	0	0
Obra Pública en Bienes Propios	0	0	0	0	0	0
Proyectos Productivos y Acciones de Fomento	0	0	0	0	0	0

Cuenta Pública 2019
 SISTEMA MUNICIPAL DIF BAHÍA DE BANDERAS
 Estado Analítico del Ejercicio del Presupuesto de Egresos
 Clasificación por Objeto del Gasto (Capítulo y Concepto)
 Del 1 de Enero al 31 de Diciembre de 2019

Concepto	Egresos					
	Aprobado	Ampliaciones/ (Reducciones)	Modificado	Devengado	Pagado	Subejercicio
	1	2	3 = (1 + 2)	4	5	6 = (3 - 4)
Inversiones Financieras y Otras Provisiones	0	0	0	0	0	0
Inversiones Para el Fomento de Actividades Productivas	0	0	0	0	0	0
Acciones y Participaciones de Capital	0	0	0	0	0	0
Compra de Títulos y Valores	0	0	0	0	0	0
Concesión de Préstamos	0	0	0	0	0	0
Inversiones en Fideicomisos, Mandatos y Otros Análogos	0	0	0	0	0	0
Otras Inversiones Financieras	0	0	0	0	0	0
Provisiones para Contingencias y Otras Erogaciones Especiales	0	0	0	0	0	0
Participaciones y Aportaciones	0	0	0	0	0	0
Participaciones	0	0	0	0	0	0
Aportaciones	0	0	0	0	0	0
Convenios	0	0	0	0	0	0
Deuda Pública	0	0	0	0	0	0
Amortización de la Deuda Pública	0	0	0	0	0	0
Intereses de la Deuda Pública	0	0	0	0	0	0
Comisiones de la Deuda Pública	0	0	0	0	0	0
Gastos de la Deuda Pública	0	0	0	0	0	0
Costo por Coberturas	0	0	0	0	0	0
Apoyos Financieros	0	0	0	0	0	0
Adeudos de Ejercicios Fiscales Anteriores (Adefas)	0	0	0	0	0	0
Total del Gasto	50,000,000	0	50,000,000	38,912,967	38,912,967	11,087,034

DRA. MARIA LORENA SUTIERREZ FABIAN
 DIRECTORA GENERAL

LC. NIDIA MARGARITA ORTEGA REYES
 ADMINISTRADORA

Cuenta Pública 2019
SISTEMA MUNICIPAL DIF BAHÍA DE BANDERAS
 Estado Analítico del Ejercicio del Presupuesto de Egresos
 Clasificación Económica (por Tipo de Gasto)
 Del 1 de Enero al 31 de Diciembre de 2019

Concepto	Egresos					Subjercicio 6 = (3 - 4)
	Aprobado	Ampliaciones/ (Reducciones)	Modificado	Devengado	Pagado	
	1	2	3 = (1 + 2)	4	5	
Gasto Corriente	48,338,000	236,000	48,574,000	38,313,384	38,313,384	10,260,616
Gasto de Capital	1,662,000	-236,000	1,426,000	599,582	599,582	826,418
Amortización de la Deuda y Disminución de Pasivos	0	0	0	0	0	0
Pensiones y Jubilaciones	0	0	0	0	0	0
Participaciones	0	0	0	0	0	0
Total del Gasto	50,000,000	0	50,000,000	38,912,967	38,912,967	11,087,034

DRA. MARIA LORENA GUTIERREZ FABIAN
 DIRECTORA GENERAL

LC. NIDIA MARGARITA ORTEGA REYES
 ADMINISTRADORA

Cuenta Pública 2019
 SISTEMA MUNICIPAL DIF BAHÍA DE BANDERAS
 Estado Analítico del Ejercicio del Presupuesto de Egresos
 Clasificación Funcional (Finalidad y Función)
 Del 1 de Enero al 31 de Diciembre de 2019

Concepto	Egresos					Subejercicio 6 = (3-4)
	Aprobado	Ampliaciones/ (Reducciones)	Modificados	Devengado	Pagado	
	1	2	3 = (1+2)	4	5	
Gobierno	0	0	0	0	0	0
Legislación			0			0
Justicia			0			0
Coordinación de la Política de Gobierno			0			0
Relaciones Exteriores			0			0
Asuntos Financieros y Hacendarios			0			0
Seguridad Nacional			0			0
Asuntos de Orden Público y de Seguridad Interior			0			0
Otros Servicios Generales			0			0
Desarrollo Social	50,000,000	0	50,000,000	38,912,967	38,912,967	11,087,034
Protección Ambiental			0			0
Vivienda y Servicios a la Comunidad			0			0
Salud			0			0
Recreación, Cultura y Otras Manifestaciones Sociales			0			0
Educación			0			0
Protección Social			0			0
Otros Asuntos Sociales	50,000,000	0	50,000,000	38,912,967	38,912,967	11,087,034
Desarrollo Económico	0	0	0	0	0	0
Asuntos Económicos, Comerciales y Laborales en General			0			0
Agropecuaria, Silvicultura, Pesca y Caza			0			0
Combustibles y Energía			0			0
Minería, Manufacturas y Construcción			0			0
Transporte			0			0
Comunicaciones			0			0
Turismo			0			0
Ciencia, Tecnología e Innovación			0			0
Otras Industrias y Otros Asuntos Económicos			0			0
Otras no Clasificadas en Funciones Anteriores	0	0	0	0	0	0
Transacciones de la Deuda Pública / Costo Financiero de la Deuda			0			0
Transferencias, Participaciones y Aportaciones entre Diferentes Niveles y Ordenes de Gobierno			0			0
Saneamiento del Sistema Financiero			0			0
Adeudos de Ejercicios Fiscales Anteriores			0			0
Total del Gasto	50,000,000	0	50,000,000	38,912,967	38,912,967	11,087,034

DRA. MARÍA LORENA GUTIERREZ FABIAN
 DIRECTORA GENERAL

LC. NIDIA MARGARITA ORTEGA REYES
 ADMINISTRADORA

- **Información de Deuda**

Cuenta Pública 2019
SISTEMA MUNICIPAL DIF BAHÍA DE BANDERAS
 Endeudamiento Neto
 Del 1 de Enero al 31 de Diciembre de 2019

Identificación de Crédito o Instrumento	Contratación/Colocación	Amortización	Endeudamiento Neto
	A	B	C = A - B
Creditos Bancarios			
			0
			0
			0
			0
			0
			0
			0
			0
			0
Total Créditos Bancarios	0	0	0

Otros Instrumentos de Deuda			
			0
			0
			0
			0
			0
			0
			0
			0
			0
			0
Total Otros Instrumentos de Deuda	0	0	0

TOTAL	0	0	0
--------------	----------	----------	----------

 DRA. MARIA LORENA GUTIERREZ FABIAN
 DIRECTORA GENERAL

 LC. NIDIA MARGARITA ORTEGA REYES
 ADMINISTRADORA

Cuenta Pública 2019
SISTEMA MUNICIPAL DIF BAHÍA DE BANDERAS
 Intereses de la Deuda
 Del 1 de Enero al 31 de Diciembre de 2019

Identificación de Crédito o Instrumento	Devengado	Pagado
Créditos Bancarios		
Total de intereses de Créditos Bancarios	0	0

Otros Instrumentos de Deuda		
Total de intereses de Otros Instrumentos de Deuda	0	0

TOTAL	0	0
--------------	----------	----------

DRA. MARIA LORENA GUTIERREZ FABIAN
 DIRECTORA GENERAL

LC. NIDIA MARGARITA ORTEGA REYES
 ADMINISTRADORA

Cuenta Pública 2019
 SISTEMA MUNICIPAL DIF BAHÍA DE BANDERAS
 Indicadores de Postura Fiscal
 Del 1 de Enero al 31 de Diciembre de 2019

Concepto	Estimado	Devengado	Pagado ³
I. Ingresos Presupuestarios (I=1+2)			
1. Ingresos del Gobierno de la Entidad Federativa ¹	50,000,000	38,364,000	38,364,000
2. Ingresos del Sector Paraestatal ¹	0	0	0
II. Egresos Presupuestarios (II=3+4)			
3. Egresos del Gobierno de la Entidad Federativa ²	0	0	0
4. Egresos del Sector Paraestatal ²	0	0	0
III. Balance Presupuestario (Superávit o Déficit) (III = I - II)	50,000,000	38,364,000	38,364,000

Concepto	Estimado	Devengado	Pagado ³
III. Balance presupuestario (Superávit o Déficit)	50,000,000	38,364,000	38,364,000
IV. Intereses, Comisiones y Gastos de la Deuda	0	0	0
V. Balance Primario (Superávit o Déficit) (V= III - IV)	50,000,000	38,364,000	38,364,000

Concepto	Estimado	Devengado	Pagado ³
A. Financiamiento	0	0	0
B. Amortización de la deuda	0	0	0
C. Endeudamiento ó desendeudamiento (C = A - B)	0	0	0

1. Los Ingresos que se presentan son los ingresos presupuestarios totales sin incluir los ingresos por financiamientos. Los Ingresos del Gobierno de la Entidad Federativa corresponden a los del Poder Ejecutivo, Legislativo Judicial y Autónomos
2. Los egresos que se presentan son los egresos presupuestarios totales sin incluir los egresos por amortización. Los egresos del Gobierno de la Entidad Federativa corresponden a los del Poder Ejecutivo, Legislativo, Judicial y Órganos Autónomos
3. Para Ingresos se reportan los ingresos recaudados; para egresos se reportan los egresos pagados

 DRA. MARIA LORENA GUTIERREZ FABIAN
 DIRECTORA GENERAL

 LC. NIDIA MARGARITA ORTEGA REYES
 ADMINISTRADORA

- **Información Programática**

Cuenta Pública 2019
 SISTEMA MUNICIPAL DIF BAHÍA DE BANDERAS
 Gasto por Categoría Programática
 Del 1 de Enero al 31 de Diciembre de 2019

Concepto	Egresos					Subejercicio
	Aprobado	Ampliaciones (Reducciones)	Modificado	Devenido	Pagado	
	1	2	3 = (1 + 2)	4	5	6 = (3 - 4)
Programas	50,000,000	0	50,000,000	38,912,967	38,912,967	11,087,034
Subsidios: Sector Social y Privado o Entidades Federativas y Municipios	50,000,000	0	50,000,000	38,912,967	38,912,967	11,087,034
Sujetos a Reglas de Operación	0	0	0	0	0	0
Otros Subsidios	50,000,000	0	50,000,000	0	0	0
Desempeño de las Funciones	0	0	0	38,912,967	38,912,967	11,087,034
Prestación de Servicios Públicos	0	0	0	0	0	0
Provisión de Bienes Públicos	0	0	0	0	0	0
Planeación, seguimiento y evaluación de políticas públicas	0	0	0	0	0	0
Promoción y fomento	0	0	0	0	0	0
Regulación y supervisión	0	0	0	0	0	0
Funciones de las Fuerzas Armadas (Únicamente Gobierno Federal)	0	0	0	0	0	0
Específicos	0	0	0	0	0	0
Proyectos de Inversión	0	0	0	0	0	0
Administrativos y de Apoyo	0	0	0	0	0	0
Apoyo al proceso presupuestario y para mejorar la eficiencia institucional	0	0	0	0	0	0
Apoyo a la función pública y al mejoramiento de la gestión	0	0	0	0	0	0
Operaciones ajenas	0	0	0	0	0	0
Compromisos	0	0	0	0	0	0
Obligaciones de cumplimiento de resolución jurisdiccional	0	0	0	0	0	0
Desastres Naturales	0	0	0	0	0	0
Obligaciones	0	0	0	0	0	0
Pensiones y jubilaciones	0	0	0	0	0	0
Aportaciones a la seguridad social	0	0	0	0	0	0
Aportaciones a fondos de estabilización	0	0	0	0	0	0
Aportaciones a fondos de inversión y reestructura de pensiones	0	0	0	0	0	0
Programas de Gasto Federalizado (Gobierno Federal)	0	0	0	0	0	0
Gasto Federalizado	0	0	0	0	0	0
Participaciones a entidades federativas y municipios	0	0	0	0	0	0
Costo financiero, deuda o apoyos a deudores y ahorradores de la banca	0	0	0	0	0	0
Adeudados de ejercicios fiscales anteriores	0	0	0	0	0	0
Total del Gasto	50,000,000	0	50,000,000	38,912,967	38,912,967	11,087,034

DRA. MARÍA LORENA GUTIERREZ FABIAN
 DIRECTORA GENERAL

LC. NIDIA MARGARITA ORTEGA REYES
 ADMINISTRADORA

- **Anexos**



SISTEMA MUNICIPAL DIF BAHÍA DE BANDERAS ESTADO DE NAYARIT

Balanza de Comprobación del 01/ene/2019 al 31/dic/2019

Cuentas de Mayor con saldo y/o movimientos. (De la cuenta: 1000 a la 9000)

Usr: ANA CELIA
Rep: rptBalanzaComprobacion

Fecha y hora de Impresión | 15/ene/2020
11:03 a.m.

Nat.	Cuenta	Nombre de la cuenta	SALDO ANTERIOR		MÓVIMIENTOS		SALDO ACTUAL	
			DEUDOR	ACREEDOR	DEUDOR	ACREEDOR	DEUDOR	ACREEDOR
D	1112	BANCOS/TESORERÍA	\$3,652,374.03	\$0.00	\$41,499,197.46	\$42,115,879.45	\$3,035,692.04	\$0.00
D	1121	INVERSIONES FINANCIERAS DE CORTO PLAZO	\$0.00	\$0.00	\$0.00	\$22,711.66	-\$22,711.66	\$0.00
D	1122	CUENTAS POR COBRAR A CORTO PLAZO	\$8,523.78	\$0.00	\$38,364,246.29	\$38,364,028.00	\$8,742.07	\$0.00
D	1123	DEUDORES DIVERSOS POR COBRAR A CORTO PLAZO	\$22,100.03	\$0.00	\$4,755,501.90	\$4,777,601.93	\$0.00	\$0.00
D	1241	MOBILIARIO Y EQUIPO DE ADMINISTRACIÓN	\$856,016.05	\$0.00	\$148,684.78	\$0.00	\$1,004,700.83	\$0.00
D	1242	MOBILIARIO Y EQUIPO EDUCACIONAL Y RECREATIVO	\$212,495.01	\$0.00	\$294,274.64	\$0.00	\$506,769.65	\$0.00
D	1243	EQUIPO E INSTRUMENTAL MÉDICO Y DE LABORATORIO	\$136,950.97	\$0.00	\$82,569.95	\$0.00	\$219,520.92	\$0.00
D	1246	MAQUINARIA, OTROS EQUIPOS Y HERRAMIENTAS	\$45,228.49	\$0.00	\$74,052.98	\$0.00	\$119,281.47	\$0.00
A	2111	SERVICIOS PERSONALES POR PAGAR A CORTO PLAZO	\$0.00	\$0.00	\$15,065,951.01	\$15,065,951.01	\$0.00	\$0.00
A	2112	PROVEEDORES POR PAGAR A CORTO PLAZO	\$0.00	\$146,804.72	\$13,531,852.72	\$13,531,852.72	\$0.00	\$146,804.72
A	2115	TRANSFERENCIAS OTORGADAS POR PAGAR A CORTO PLAZO	\$0.00	\$0.00	\$10,315,162.77	\$10,315,162.77	\$0.00	\$0.00
A	2117	RETENCIONES Y CONTRIBUCIONES POR PAGAR A CORTO PLAZO	\$0.00	\$650,470.29	\$2,971,017.12	\$2,825,932.54	\$0.00	\$505,385.71
A	2119	OTRAS CUENTAS POR PAGAR A CORTO PLAZO	\$0.00	\$82,468.37	\$0.00	\$0.00	\$0.00	\$82,468.37
A	3210	RESULTADOS DEL EJERCICIO (AHORRO/ DESAHORRO)	\$0.00	-\$1,114,425.99	\$0.00	\$458.86	\$0.00	-\$1,113,967.13
A	3220	RESULTADOS DE EJERCICIOS ANTERIORES	\$0.00	\$5,168,370.97	\$132,601.38	\$4,918.21	\$0.00	\$5,040,687.80
A	4223	SUBSIDIOS Y SUBVENCIONES	\$0.00	\$0.00	\$0.00	\$38,364,000.00	\$0.00	\$38,364,000.00
A	4399	OTROS INGRESOS Y BENEFICIOS VARIOS	\$0.00	\$0.00	\$0.00	\$160,000.00	\$0.00	\$160,000.00
D	5111	REMUNERACIONES AL PERSONAL DE CARÁCTER PERMANENTE	\$0.00	\$0.00	\$6,890,427.57	\$0.00	\$6,890,427.57	\$0.00
D	5112	REMUNERACIONES AL PERSONAL DE CARÁCTER TRANSITORIO	\$0.00	\$0.00	\$1,267,900.15	\$0.00	\$1,267,900.15	\$0.00
D	5113	REMUNERACIONES ADICIONALES Y ESPECIALES	\$0.00	\$0.00	\$4,218,338.31	\$0.00	\$4,218,338.31	\$0.00
D	5115	OTRAS PRESTACIONES SOCIALES Y ECONÓMICAS	\$0.00	\$0.00	\$2,689,284.98	\$0.00	\$2,689,284.98	\$0.00
D	5121	MATERIALES DE ADMINISTRACIÓN, EMISIÓN DE DOCUMENTOS Y ARTÍCULOS OFICIALES	\$0.00	\$0.00	\$703,460.00	\$0.00	\$703,460.00	\$0.00
D	5122	ALIMENTOS Y UTENSILIOS	\$0.00	\$0.00	\$470,067.62	\$0.00	\$470,067.62	\$0.00
D	5124	MATERIALES Y ARTÍCULOS DE CONSTRUCCIÓN Y DE REPARACIÓN	\$0.00	\$0.00	\$263,415.96	\$0.00	\$263,415.96	\$0.00
D	5125	PRODUCTOS QUÍMICOS, FARMACÉUTICOS Y DE LABORATORIO	\$0.00	\$0.00	\$659,556.59	\$0.00	\$659,556.59	\$0.00
D	5126	COMBUSTIBLES, LUBRICANTES Y ADITIVOS	\$0.00	\$0.00	\$668,995.58	\$0.00	\$668,995.58	\$0.00
D	5127	VESTUARIO, BLANCOS, PRENDAS DE PROTECCIÓN Y ARTÍCULOS DEPORTIVOS	\$0.00	\$0.00	\$558,087.28	\$0.00	\$558,087.28	\$0.00
D	5129	HERRAMIENTAS, REFACCIONES Y ACCESORIOS MENORES	\$0.00	\$0.00	\$227,549.73	\$0.00	\$227,549.73	\$0.00
D	5131	SERVICIOS BÁSICOS	\$0.00	\$0.00	\$135,570.94	\$0.00	\$135,570.94	\$0.00
D	5132	SERVICIOS DE ARRENDAMIENTO	\$0.00	\$0.00	\$83,634.99	\$0.00	\$83,634.99	\$0.00
D	5133	SERVICIOS PROFESIONALES, CIENTÍFICOS Y TÉCNICOS Y OTROS SERVICIOS	\$0.00	\$0.00	\$137,962.79	\$0.00	\$137,962.79	\$0.00
D	5134	SERVICIOS FINANCIEROS, BANCARIOS Y COMERCIALES	\$0.00	\$0.00	\$118,309.25	\$0.00	\$118,309.25	\$0.00
D	5135	SERVICIOS DE INSTALACIÓN, REPARACIÓN, MANTENIMIENTO Y CONSERVACIÓN	\$0.00	\$0.00	\$483,461.20	\$0.00	\$483,461.20	\$0.00
D	5136	SERVICIOS DE COMUNICACIÓN SOCIAL Y PUBLICIDAD	\$0.00	\$0.00	\$1,549,439.82	\$0.00	\$1,549,439.82	\$0.00
D	5137	SERVICIOS DE TRASLADO Y VIÁTICOS	\$0.00	\$0.00	\$106,719.53	\$0.00	\$106,719.53	\$0.00
D	5138	SERVICIOS OFICIALES	\$0.00	\$0.00	\$5,755,633.77	\$0.00	\$5,755,633.77	\$0.00
D	5139	OTROS SERVICIOS GENERALES	\$0.00	\$0.00	\$1,010,405.32	\$0.00	\$1,010,405.32	\$0.00
D	5241	AYUDAS SOCIALES A PERSONAS	\$0.00	\$0.00	\$9,136,637.02	\$0.00	\$9,136,637.02	\$0.00



SISTEMA MUNICIPAL DIF BAHÍA DE BANDERAS ESTADO DE NAYARIT

Balanza de Comprobación del 01/ene/2019 al 31/dic/2019
Cuentas de Mayor con saldo y/o movimientos. (De la cuenta: 1000 a la 9000)

Usr: ANA CELIA
Rep: rptBalanzaComprobacion

Fecha y hora de Impresión | 15/ene/2020
11:03 a.m.

Nat.	Cuenta	Nombre de la cuenta	SALDO ANTERIOR		MOVIMIENTOS		SALDO ACTUAL	
			DEUDOR	ACREEDOR	DEUDOR	ACREEDOR	DEUDOR	ACREEDOR
D	5242	BECAS	\$0.00	\$0.00	\$712,200.00	\$0.00	\$712,200.00	\$0.00
D	5243	AYUDAS SOCIALES A INSTITUCIONES	\$0.00	\$0.00	\$466,325.75	\$0.00	\$466,325.75	\$0.00
D	8110	LEY DE INGRESOS ESTIMADA	\$0.00	\$0.00	\$50,000,000.00	\$0.00	\$50,000,000.00	\$0.00
A	8120	LEY DE INGRESOS POR EJECUTAR	\$0.00	\$0.00	\$38,364,000.00	\$50,000,000.00	\$0.00	\$11,636,000.00
A	8140	LEY DE INGRESOS DEVENGADA	\$0.00	\$0.00	\$38,364,000.00	\$38,364,000.00	\$0.00	\$0.00
A	8150	LEY DE INGRESOS RECAUDADA	\$0.00	\$0.00	\$0.00	\$50,000,000.00	\$0.00	\$50,000,000.00
A	8210	PRESUPUESTO DE EGRESOS APROBADO	\$0.00	\$0.00	\$58,748,497.32	\$47,661,463.82	\$11,087,033.50	\$0.00
D	8220	PRESUPUESTO DE EGRESOS POR EJERCER	\$0.00	\$0.00	\$8,748,497.32	\$8,748,497.32	\$0.00	\$0.00
A	8230	MODIFICACIONES AL PRESUPUESTO DE EGRESOS APROBADO	\$0.00	\$0.00	\$38,912,966.50	\$38,912,966.50	\$0.00	\$0.00
D	8240	PRESUPUESTO DE EGRESOS COMPROMETIDO	\$0.00	\$0.00	\$38,912,966.50	\$38,912,966.50	\$0.00	\$0.00
D	8250	PRESUPUESTO DE EGRESOS DEVENGADO	\$0.00	\$0.00	\$38,912,966.50	\$38,912,966.50	\$0.00	\$0.00
D	8260	PRESUPUESTO DE EGRESOS EJERCIDO	\$0.00	\$0.00	\$38,912,966.50	\$38,912,966.50	\$0.00	\$0.00
D	8270	PRESUPUESTO DE EGRESOS PAGADO	\$0.00	\$0.00	\$38,912,966.50	\$0.00	\$38,912,966.50	\$0.00
Sumas =>			\$4,933,688.36	\$4,933,688.36	\$515,425,357.79	\$515,425,357.79	\$143,185,379.47	\$143,185,379.47

DRA. MARIA LORENA GUTIERREZ FABIAN
DIRECTORA GENERAL

LC. NIDIA MARGARITA ORTEGA REYES
ADMINISTRADORA

- **Notas a los Estados Financieros**

**SISTEMA MUNICIPAL PARA EL DESARROLLO INTEGRAL DE LA
FAMILIA DE BAHIA DE BANDERAS NAYARIT**

NOTAS A LOS ESTADOS FINANCIEROS

a) NOTAS DE DESGLOCE

**I) NOTAS AL ESTADO DE SITUACIÓN FINANCIERA
ACTIVO**

1).- EFECTIVO Y EQUIVALENTES

Al 31 de Diciembre de 2019, el estado de Situación Financiera refleja en este rubro los siguientes saldos:

Descripción	Importe
Efectivo	0
Bancos/Tesorería	3,035,692.04
Total:	\$3,035,692.04

2).- DERECHOS A RECIBIR EFECTIVO O EQUIVALENTES

La integración del saldo al 31 de Diciembre de 2019 de esta cuenta es el siguiente:

Descripción	Importe
Inversiones Financieras de corto Plazo	-22,711.66
Cuentas por cobrar a Corto Plazo	8,742.07
Total:	-\$13,969.59

Las Inversiones Financieras de corto Plazo se Integra de la siguiente manera:

Descripción	Importe
Compensación SPEI	-3.20
Intereses Ganados	-8,340.36
Intereses Ganados	-14,368.10
Total:	-\$22,711.66

Las Cuentas por Cobrar a Corto Plazo se integran de la siguiente manera:

Descripción	Importe
Subsidio al Empleo	8,742.07
Total:	\$8,742.07

En el saldo de -\$22,711.66 corresponde a Inversiones Financieras a corto Plazo son intereses Ganados por el Banco durante el Ejercicio 2019

3).- BIENES MUEBLES

En este rubro se comprometieron las siguientes cuentas al cierre del Ejercicio.

Descripción	Importe
Mobiliario y Equipo de Administración	1,004,700.83
Mobiliario y Equipo Educativo y Recreativo	506,769.65
Equipo e Instrumental Médico y de Laboratorio	219,520.92
Maquinaria, Otros Equipos y Herramientas	119,281.47
Total:	\$1,850,272.87

La cuenta de Mobiliario y Equipo de Administración se desgrega de la siguiente manera:

Descripción	Importe
Elementos	1,799.00
Equipo Eléctrico Oficina	5,612.00
Mobiliario y Equipo	252,338.96
Muebles Excepto de Oficina y Estantería	23,404.66
Muebles Excepto de Oficina y Estantería	302,845.16
Aparato de Computo para uso Vehicular	10,794.68
Equipo de Computación	194,263.00
Equipo de Cómputo y Tecnología de la Información	1,929.00
Otros Equipos de Comunicación	49,434.55
Otros Equipos de Computación	9,454.53
Equipo de Computación	52,473.99
Mobiliario y Equipo de Computo	1,485.96
Otros Equipos de Carácter Comercial	65,367.50
Otros Equipos y Herramientas	21,501.00
Otros Mobiliario y Equipo	11,996.84
Total:	\$1,004,700.83

La cuenta de Mobiliario y Equipo Educativo y Recreativo se desgrega de la siguiente manera:

Descripción	Importe
Cámaras Fotográficas y de Video	294,095.65
Otros Mobiliario y Equipo Educativo y Recreativo	212,674.00
Total:	\$506,769.65

La cuenta de Equipo e Instrumental Médico y de Laboratorio se desagrega de la siguiente manera:

Descripción	Importe
Aparatos e Instrumental de Laboratorio	211,249.37
Instrumental Médico y de Laboratorio	8,271.55
Total:	\$219520.92

La cuenta de Maquinaria, Otros Equipos y Herramientas se desagrega de la siguiente manera:

Descripción	Importe
Maquinaria y Equipo Agropecuario	14,400.00
Maquinaria y Equipo para la Construcción	4,928.44
Sistemas de Aires Acondicionado, calefacción y Refrigeración Industrial y Comercial	80,853.00
Equipo de Comunicación	19,100.03
Total:	\$119,281.47

PASIVO

PASIVO CIRCULANTE

1).- CUENTAS Y DOCUMENTOS POR PAGAR A CORTO PLAZO

Descripción	Importe
Proveedores por Pagar a Corto Plazo	146,804.72
Retenciones y contribuciones por Pagar a Corto Plazo	505,385.71
Otras Cuentas por Pagar a Corto Plazo	82,468.37
Total:	\$734,658.80

PROVEEDORES POR PAGAR A CORTO PLAZO

Con respecto al saldo que arroja esta cuenta al 31 de Diciembre de 2019 asciende a \$146,804.72 se determinó que se tienen registros de compromisos contraídos por administraciones municipales anteriores 2011-2014 de proveedores:

Descripción	Importe
Oscar Omar Curiel Paredes	23,929.00
Arturo Vázquez Villalbazo	30,588.21
Maribel Arechiga Pelayo	6,976.25
Irma Yolanda Peña Padilla	10,000.00
Jorge Ibáñez Cuevas	17,874.00
Juan Verduzco Gutiérrez	10,161.60
Jorge Guadalupe Paredes Mata	28,327.20
Simón Ramírez Salgado	17,698.37
Martin Topete Ruiz	1,250.00
Total:	\$146,804.72

RETENCIONES Y CONTRIBUCIONES POR PAGAR A CORTO PLAZO

Con relación a la información de las retenciones y contribuciones, se muestra las dos principales retenciones pendiente por enterar al 31 de diciembre de 2019, misma que contiene el saldo pendiente de pago, de anteriores administraciones, que de forma acumulativa de han registrado, de acuerdo a los siguientes:

Descripción	Importe
Impuestos Sobre Sueldos y Salarios	370,559.24
Total:	\$370,559.24

Descripción	Importe
Crédito Credenz	99,392.85
Total:	\$99,392.85

OTRAS CUENTAS POR PAGAR A CORTO PLAZO

En la cuenta de otras cuentas por pagar el importe \$82,468.37 misma que permanece en la misma cantidad de ejercicios anteriores. Se compone de la siguiente forma:

Descripción	Importe
Ramírez Carrillo Silverio	2,241.37
Arreola Gutiérrez Gilberto	12,101.00
García Guerra Miriam Del Carmen	13,484.00
Calixto Valencia Sandra Itzel	16,610.00
Sánchez Romero Manuel	3,234.00
Lizaola Murillo Valeria	23,092.00
González Gómez Juan Luis	23,092.00
Juan Ángel Vázquez Santos	2,518.00
Total:	\$82,468.37

NOTAS A PATRIMONIO

1.- HACIENDA PUBLICA/PATRIMONIO GENERADO

Descripción	Importe
Resultados del ejercicio (Ahorro/Desahorro)	210,615.85
Resultados de Ejercicios Anteriores	5,040,687.80
Total:	\$4,137,336.52

RESULTADO DEL EJERCICIO (AHORRO/DESAHORRO)

En el ejercicio 2019 se generó un ahorro de \$210,615.85 por la diferencia de ingresos y egresos del Municipio representan el 0.54%.

RESULTADOS DE EJERCICIOS ANTERIORES

La cantidad de \$5, 040,687.80 se integra de manera acumulativa de la siguiente forma:

Descripción	Importe
Resultado del ejercicio 2009	-1,035,162.89
Resultado del ejercicio 2010	197,747.05
Resultado del ejercicio 2011	570,744.68
Resultado del ejercicio 2012	1,475,309.21
Resultado del ejercicio 2013	-1,447,680.43
Resultado del ejercicio 2014	-191,827.00
Resultado del ejercicio 2015	-38,293.71
Resultado del ejercicio 2016	1,138,892.71
Resultado del ejercicio 2017	479,279.19
Resultado del ejercicio 2018	3,424,900.88
Total:	\$5,040,687.80

II) NOTAS AL ESTADO DE ACTIVIDADES

PARTICIPACIONES, APORTACIONES, TRANSFERENCIAS, ASIGNACIONES, SUBSIDIOS

Son los ingresos del Subsidio del H. Ayuntamiento de Bahía de Banderas Nayarit al 31 de Diciembre de 2019:

Descripción	Importe
Transferencias, Asignaciones, Subsidios y Otras ayudas.	38,364,000.00
Total:	\$38,364,000.00

OTROS INGRESOS Y BENEFICIOS VARIOS

Descripción	Importe
Super Kiosko SA de CV	160,000.00
Total:	\$160,000.00

En la cuenta de Otros Ingresos y Beneficios Varios corresponde a las Donaciones generadas en el Ejercicio 2019.

1.- GASTOS DE FUNCIONAMIENTO

Ahora bien los gastos de funcionamiento de integran de la siguiente manera:

Descripción	Importe
Servicios Personales	15,065,951.01
Materiales y Suministros	3,551,132.76
Servicios Generales	9,381,137.61
Total:	\$27,998,221.38

Los Gastos de Funcionamiento representan el 72.67% correspondiente del 1 de Enero al 31 de Diciembre 2019.

La integración de los Servicios Personales es la siguiente:

10000	SERVICIOS PERSONALES	\$15,065,951.01
11000	Remuneración al personal de carácter permanente	6,890,427.57
12000	Remuneración al personal de carácter transitorio	1,267,900.15
13000	Remuneración adicional y especiales	4,218,338.31
15000	Otras prestaciones sociales y económicas	2,689,284.98

Los Servicios Personales de \$15, 065,951.01 representan el 39.10% de la totalidad de los gastos de funcionamiento del ejercicio 2019, las partidas más representativas dentro del capítulo de servicios personales son los sueldos al personal con \$6, 8,257, así como las remuneraciones adicionales y especiales, por \$4, 218,338.31 además de otras prestaciones sociales y económicas \$2, 689,28.98, que acumuladas a los demás conceptos de gastos representan casi el 40% de los gastos de funcionamiento.

El capítulo de gastos de Materiales y Suministros en Cantidad de \$3, 551,132.76 es la siguiente:

2000	MATERIALES Y SUMINISTROS	\$3,551,132.76
21000	Materiales de administración, emisión de documentos y artículos oficiales	703,460.00
22000	Alimentos y utensilios	470,067.62
24000	Materiales y artículos de construcción y reparación	263,415.96
25000	Productos químicos, farmacéuticos y de laboratorio	659,556.59
26000	Combustibles, lubricantes y aditivos	668,995.58
27000	Vestuarios, blancos, prendas de protección y artículos deportivos	558,087.28
29000	Herramientas, refacciones y accesorios menores	227,549.73

Dentro de los Materiales y Suministros representa el 9.21% de la totalidad de los gastos de funcionamiento del ejercicio 2019, la partida más representativa es materiales de administración \$703,460.00.

El capítulo de Servicios Generales en Cantidad de \$9, 381,137.61 es la siguiente:

30000	SERVICIOS GENERALES	\$9,381,137.61
31000	Servicios básicos	135,570.94
32000	Servicios de Arrendamiento	83,634.99
33000	Servicios profesionales, científicos, técnicos y otros servicios	137,962.79
34000	Servicios financieros, bancarios y comerciales	118,309.25
35000	Servicios de instalación, reparación, mantenimiento y conservación	483,461.20
36000	Servicios de comunicación social y publicidad	1,549,439.82
37000	Servicios de traslado y viáticos	106,719.53
38000	Servicios oficiales	5,755,633.77
39000	Otros servicios generales	1,010,405.32

Los Servicios Generales de \$9, 381,13.61 representa el 24.35% de la totalidad de los gastos de funcionamiento del ejercicio 2019, la partida más representativa son Servicios Oficiales con \$5, 755,633.77 corresponden a Gastos de Ceremonial.

2.- TRANSFERENCIAS, ASIGNACIONES, SUBSIDIOS Y OTRAS AYUDAS

40000	TRANSFERENCIAS, ASIGNACIONES, SUBSIDIOS Y OTRAS AYUDAS	\$10,315,162.77
44000	Ayudas sociales	10,315,162.77

Las transferencias, asignaciones, subsidios y otras ayudas representan el 26.77 % de la totalidad de los gastos de funcionamiento del ejercicio 2019, es la partida más representativa Auxilio a personas u hogares del Municipio de Bahía de Banderas.

El Total de Gastos y Otras Perdidas \$38, 313,84.15 Representa el 99.45% correspondiente al Ejercicio 2019.

III) NOTAS AL ESTADO DE VARIACION EN LA HACIENDA PUBLICA

1).- HACIENDA PUBLICA/PATRIMONIO NETO DEL EJERCICIO

DESCRIPCION	IMPORTE
Patrimonio Neto Inicial Ajustado del Ejercicio 2018	\$0

El saldo es el resultado de variación del patrimonio, acumulativo, al cierre del ejercicio 2018.

2).- HACIENDA PUBLICA/PATRIMONIO GENERADO DE EJERCICIOS ANTERIORES

La cantidad de \$5, 040,687.80 se integra de manera acumulativa de la siguiente

Descripción	Importe
Resultado del ejercicio 2009	-1,035,162.89
Resultado del ejercicio 2010	197,747.05
Resultado del ejercicio 2011	570,744.68
Resultado del ejercicio 2012	1,475,309.21
Resultado del ejercicio 2013	-1,447,680.43
Resultado del ejercicio 2014	-191,827.00
Resultado del ejercicio 2015	-38,293.71
Resultado del ejercicio 2016	1,138,892.71

Resultado del ejercicio 2017	479,279.19
Resultado del ejercicio 2018	3,424,900.88
Total:	\$5,040,687.80

3).- HACIENDA PUBLICA/PATRIMONIO GENERADO

La variación de la hacienda publica/patrimonio neto del ejercicio 2018, importa de acuerdo a los registros realizados al cierre del ejercicio 2018.

VARIACIONES DE LA HACIENDA PUBLICA/PATRIMONIO NETO DEL EJERCICIO	IMPORTE
Resultados del Ejercicio 2018 (Ahorro/Desahorro)	3,552,650.05
Resultados de Ejercicios Anteriores	1,615,720.92
Total:	\$5,168,370.97

Cambio en la Hacienda Pública/ Patrimonio Contribuido Neto 2019	0
Variaciones de la Hacienda Pública/Patrimonio Neto del Ejercicio 2018	3,552,650.05
Variaciones de la Hacienda Pública/Patrimonio Neto del Ejercicio 2019	-3,342,034.20
Hacienda Pública/Patrimonio 2019	\$210,615.85

IV) NOTAS AL ESTADO DE FLUJO DE EFECTIVO

1).- ANALISIS DE SALDOS INICIAL Y FINAL Y EQUIVALENTES

Con base en las cifras que refleja al Estado Financiero del Flujo de Efectivo al cierre del ejercicio 2019, se determina que en comparación con el cierre del Ejercicio 2018, se Generó una Disminución neto en el Efectivo y Equivalentes al Efectivo.

Descripción	Importe
Incremento/disminución neta en el efectivo y equivalentes al efectivo	-616,681.99
Efectivos y equivalentes al efectivo al inicio del ejercicio (Saldo Final 2018)	3,652,374.03
Efectivo y Equivalentes al Efectivo al final del Ejercicio (2019)	3,035,692.04

2) DETALLE DE ADQUISICION DE BIENES MUEBLES E INMUEBLES

En este inciso se detallan las adquisiciones de Bienes muebles e Inmuebles realizadas en el Ejercicio Fiscal 2019, misma que ascendieron a la cantidad de \$599,582.35 de acuerdo al Estado del ejercicio del Presupuesto de egresos para 2019, se devengan de acuerdo a lo siguiente:

Descripción	Importe
Mobiliario y Equipo de Administración	148,684.78
Mobiliario y Equipo Educativo y Recreativo	294,274.64
Equipo e Instrumental Médico y de Laboratorio	82,569.95
Maquinaria, Otros Equipos y Herramientas	74,052.98
Total:	\$599,582.35

En las Actividades de Operación e Inversión, se aprecia que el origen de recursos fue menor por un monto de \$38,364,00.00

Descripción	Importe
Origen	38,364,000.00
Aplicación	38,381,099.64
Flujos netos de efectivo por actividades de operación	-\$17,099.64

En las Actividades de Inversión se aprecia que el origen de recursos fue \$0

Descripción	Importe
Origen	0
Aplicación	599,582.35
Flujos netos de efectivo por actividades de inversión	-\$599,582.35

V) CONCILACION ENTRE LOS INGRESOS PRESUPUESTARIOS Y CONTABLES, ASI COMO ENTRE LOS EGRESOS PRESUPUESTARIOS Y LOS GASTOS CONTABLES

1).- CONCILACION ENTRE LOS INGRESOS PRESUPUESTARIOS Y CONTABLES

CLAVE	Descripción	Importe	Total
1	Ingresos Presupuestarios		38,364,000.00
2	Más ingresos contables no presupuestarios	0	
	Incremento por variación de inventarios	0	
	Disminución del exceso de estimaciones por pérdida o deterioro u obsolescencia	0	
	Disminución del exceso de provisiones	0	
	Otros ingresos y beneficios varios	0	
	Otros ingresos contables no presupuestarios	0	
3	Menos ingresos presupuestarios no contables		0
	Productos de capital	0	
	Aprovechamientos capital	0	
	Ingresos derivados de financiamientos	0	
	Otros Ingresos presupuestarios no contables	0	
4	Ingresos Contables (4 = 1 + 2 - 3)		38,364,000.00

2).- CONCILACION ENTRE LOS EGRESOS PRESUPUESTARIOS Y CONTABLES

Clave	Descripción	Importe	Total
1	Total de egresos (presupuestarios)		38,912,966.50
2	Menos egresos presupuestarios no contables		559,852.35
	Mobiliario y equipo de administración	148,684.78	
	Mobiliario y equipo educacional y recreativo	294,274.64	
	Equipo e instrumental médico y de laboratorio	82,569.95	
	Vehículos y equipo de transporte	0	
	Equipo de defensa y seguridad	0	
	Maquinaria, otros equipos y herramientas	74,052.98	
	Activos biológicos	0	
	Bienes inmuebles	0	
	Activos intangibles	0	
	Obra pública en bienes propios	0	
	Acciones y participaciones de capital	0	
	Compra de títulos y valores	0	
	Inversiones en fideicomisos, mandatos y otros análogos	0	
	Provisiones para contingencias y otras erogaciones especiales	0	
	Amortización de la deuda pública	0	
	Adeudos de ejercicios fiscales anteriores (ADEFAS)	0	
	Otros Egresos Presupuestales No Contables	0	
3	Más Gasto Contables No Presupuestales		0
	Estimaciones, depreciaciones, deterioros, obsolescencia y amortizaciones	0	
	Provisiones	0	
	Disminución de inventarios	0	
	Aumento por insuficiencia de estimaciones por pérdida o deterioro u obsolescencia	0	
	Aumento por insuficiencia de provisiones	0	
	Otros Gastos	0	
	Otros Gastos Contables No Presupuestales	0	
4.	Total de Gasto Contable (4 = 1 - 2 + 3)		38,313,384.15

La diferencia entre los egresos presupuestarios y los gastos contables al cierre del ejercicio 2019, en cantidad de \$599,582.35 corresponden a las partidas que se agrupan en el capítulo 5000

Descripción	Importe
Mobiliario y Equipo de Administración	148,684.78
Mobiliario y Equipo Educativo y Recreativo	294,274.64
Equipo e Instrumental Médico y de Laboratorio	82,569.95
Maquinaria, Otros Equipos y Herramientas	74,052.98
Total:	\$599,582.35

b) NOTAS DE MEMORIA (CUENTAS DE ORDEN)

Las cuentas de orden se utilizan para registrar movimientos de valores que no afectan o modifican el balance del ente contable, sin embargo, su incorporación, en libros es necesaria con fines de recordatorio contable, de control y en general sobre los aspectos administrativos o bien para consignar sus derechos o responsabilidades contingentes que puedan o no presentarse en el futuro.

En el caso del Sistema Municipal Para el Desarrollo Integral De la Familia de Bahía de Banderas Nayarit en este apartado de se presenta la información registrada en Cuentas de Orden relacionada a la Ley de Ingresos y sus diferentes modificaciones y aprobaciones, así como lo relacionado con el Presupuesto de Egresos, sus aprobaciones modificaciones y alcances durante el ejercicio 2019.

Presupuesto de Ingresos

Estimado	Ampliaciones y Reducciones	Modificado	Devengado	Recaudado
50,000,000.00	0	50,000,000.00	38,364,000.00	38,364,000.00

Al 31 de Diciembre se tiene un Avance de Recaudación del 76.72%

Presupuesto de Egresos

Aprobado	Ampliaciones y Reducciones	Modificado	Devengado	Pagado
50,000,000.00	0	50,000,000.00	38,912,966.50	38,912,966.50

c) NOTAS DE GESTION ADMINISTRATIVA

1.- Introducción

El Sistema Municipal para el Desarrollo Integral de la Familia de Bahía de Banderas es un ente público el cual fue creado con el fin de apoyar a las comunidades más vulnerables del municipio.

Los estados financieros de esta institución proporcionan información para la toma de decisiones, se resume la información de todas las operaciones registradas en la contabilidad y por ende producir información útil para la toma de decisiones oportunas. El objetivo es la relevación del contexto y de los aspectos económicos financieros más relevantes que influyen en la toma del mismo.

2.- PANORAMA ECONOMICO Y FINANCIERO

El sistema municipal para el desarrollo integral de la familia de bahía de banderas obtiene su ingreso única y exclusivamente subsidiado mensualmente por el municipio de bahía de banderas para realizar sus operaciones diarias.

Se obtienen unos ingresos variables de donaciones y cuotas por multas de alcoholímetro destinadas para gastos de casa hogar para niños.

3.- AUTORIZACION E HISTORIA

La fecha de creación del Sistema Municipal para el Desarrollo Integral de la Familia de Bahía de banderas fue el día 25 de mayo del 1991 que fue la fecha que se consolido el vigésimo Ayuntamiento en Nayarit.

Bahía de Banderas se localiza en el Estado de Nayarit, contando con una superficie de 77.3 km², equivalente al 2.8% del total del Estado. Limita al Norte con el Municipio de Compostela, mientras que al Este con los municipios de Puerto Vallarta y San Sebastián del Oeste, ambos pertenecientes a Jalisco.

4.- ORGANIZACIÓN

a) OBJETO SOCIAL.

Nuestra institución está creada para dar asistencia social a todos los habitantes del municipio de Bahía de banderas en particular a las comunidades más vulnerables.

a) principal actividad.

Atención, seguimientos, asesorías y terapias físicas a las personas más vulnerables del municipio de Bahía de banderas.

b) ejercicio fiscal.

01 de enero al 31 de Diciembre de 2019

c) régimen jurídico.

Nuestra institución es un organismo público descentralizado.

d) consideraciones fiscales del ente: el tipo de obligaciones que nuestra institución tiene ante el sat son exclusivamente de retenciones de ISR (Impuestos sobre la renta) por salarios.

La Estructura Organizacional Básica es la siguiente:

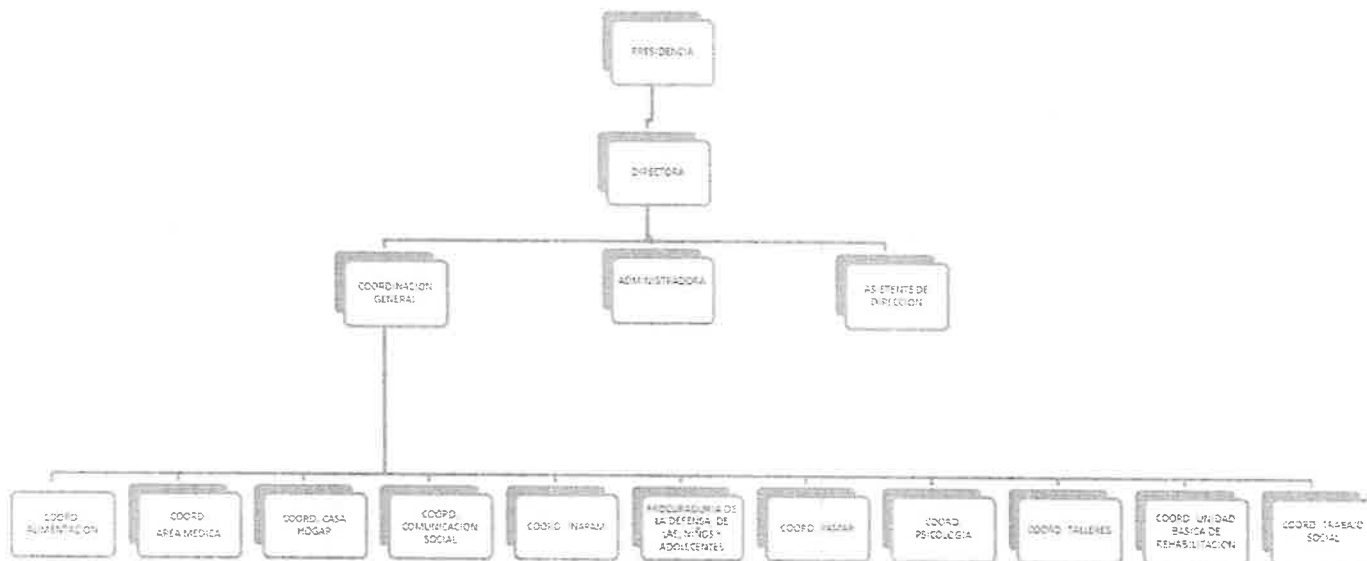

5.- BASES DE PREPARACION DE LOS ESTADOS FINANCIEROS

Las bases para la preparación de los Estados Financieros son de acuerdo a la normatividad emitida por el Consejo de Amortización Contable (CONAC), a sus Postulados Básicos, a la Normatividad Supletoria respecto a la ley de Presupuesto Contabilidad y Gastos Públicos para los Municipios del Estado de Nayarit. Registrando su Contabilidad en Base acumulativa y Devengo Contable.

6.- POLÍTICAS DE CONTABILIDAD SIGNIFICATIVAS

Las políticas de Contabilidad significativas son: Registrar el importe de los Bienes de Activo Fijos a su valor de adquisición no generando actualmente Depreciación de los Bienes se hará de conformidad a las Reglas que emite el CONAC.

Los Bienes Inmuebles no se registran Contablemente debido a que pertenecen al Patrimonio del Municipio.

Los Bienes Muebles están en proceso de actualización del padrón registrando las altas y bajas de los Bienes en coordinación con las diversas áreas del Sistema Municipal para revisión y depuración derivado de la entrega de Recepción de las anteriores Administraciones.

No se cuenta con operaciones en el Extranjero, que generen algún efecto en la información financiera gubernamental del DIF.

7.- POSICIÓN EN MONEDA EXTRANJERA Y PROTECCIÓN DE RIESGO CAMBIARIO

El Sistema Municipal para el Desarrollo Integral de la Familia no cuenta con operaciones en el Extranjero por consiguiente no tiene un riesgo cambiario.

Se da cumplimiento a los preceptos contenidos en la Ley General de Contabilidad Gubernamental con el fin de aportar la revelación suficiente e importancia relativa para que la información sea de mayor utilidad.

8.- REPORTE ANALITICO DEL ACTIVO

Los Bienes Muebles se encuentran en proceso de actualización para su seguimiento patrimonial con sus respectivas Áreas Administrativas, con respecto a la Información Financiera se detalla en el apartado del Activo reflejado en el Estado de Situación Financiera del presente documento.

9.- FIDEICOMISOS, MANDATOS Y ANÁLOGOS

El Sistema Municipal para el DIF de bahía de Banderas no cuenta con Deuda Publica.

10.- REPORTES DE LA RECAUDACION

Los Estados del Ejercicio Presupuestal del Analítico de Ingresos, informan la recaudación obtenida del 1 de Enero al 31 de Diciembre de 2019 por concepto de

de transferencias, asignaciones, subsidios y otras ayudas, y Donaciones del Sistema Municipal para el DIF.

11.- INFORMACIÓN SOBRE LA DEUDA Y EL REPORTE ANALÍTICO DE LA DEUDA

No se encuentra con deudas adquiridas con ninguna institución Bancaria

12.- CALIFICACIONES OTORGADAS

No se cuenta con Calificación Crediticia

13.- PROCESOS DE MEJORA

El Sistema Municipal para el DIF de Bahía de Banderas emite las políticas del Control Interno, consideran estructuras de diferentes Áreas Administrativas para eficientar la gestión pública del DIF.

14.- INFORMACIÓN POR SEGMENTOS

Los diferentes Estados Financieros, Estado del Ejercicio Presupuestario, tanto de Ingresos como Egresos en sus diferentes modalidades, reflejan la información de conformidad con cada rubro.

15.- EVENTOS POSTERIORES AL CIERRE

Al tratarse de un Avance de Gestión Financiera trimestral en caso de ser precedentes, se reportaran en los Avances de Gestión posteriores presentando como referencia a Resultados a Ejercicios Anteriores de darse esos supuestos.

16.- PARTE RELACIONADAS

No existen parte relacionadas que pudieran ejercer influencia o conflicto de interés sobre la toma de decisiones Financieras y Operativas que representen variaciones significativas a los reportes del Avance de Gestión Financiera.

17.- RESPONSABILIDAD SOBRE LA PRESENTACIÓN RAZONABLE DE LA INFORMACION CONTABLE

Bajo protesta de decir verdad declaramos que los Estados Financieros del DIF Municipal y sus Notas, son razonablemente correctos y son responsabilidad del emisor.

ATENTAMENTE



DRA. MARIA LORENA GUTIERREZ FABIAN
DIRECTORA DEL DIF MPAL.



LIC. NIDIA MARGARITA ORTEGA REYES

ADMINISTRADORA DEL DIF MPAL.

Programa Operativo Anual 2019

Dirección: Sistema Municipal DIF

Director: María Lorena Gutiérrez Fabian

PDM = Plan de Desarrollo Municipal, ADM = Agenda para el Desarrollo Municipal, A2030 = Agenda 2030, P.P = Programa Presupuestario

Objetivo del Área o Proyecto Específico: Brindar servicios de salud curativas y preventivas a la población vulnerable en el área de Medicina General, Odontología, Psicológica y Nutricional.														
Estrategia	Linea	Actividad	U.M.	1º Tr		2º Tr		3º Tr		4º Tr		Meta Anual	Avance	Responsable
				P	R	P	R	P	R	P	R			
PMD.4.1.3	4.1.3.5	JORNADAS MEDICAS (GRAL, ODONTOLÓGICA, NUTRICIONAL Y PSICOLÓGICA)		1	1	2	0	2	0	1	0	6	1	Unidad Medica
PMD.4.1.3	4.1.3.2	JORNADAS MEDICAS (GRAL, ODONTOLÓGICA, NUTRICIONAL Y PSICOLÓGICA)		1	1	2	0	2	0	1	0	6	1	Unidad Medica
PMD.4.1.3	4.1.3.4	UNIDAD MEDICA MOVIL		250	0	500	302	500	27	250	505	150	538	Unidad Medica
PMD.4.1.3	4.1.3.3	VISITAS DOMICILIARIAS		8	99	12	8	12	72	8	40	179	447.5 %	Unidad Medica
PMD.4.1.3	4.1.3.3	ATENCIÓN MEDICA		100	148	111	148	111	162	100	164	422	147.91 %	Unidad Medica
A2030.1	1.3			0	3	0	5	0	5	0	9	2		

Programa Operativo Anual 2019

Objetivo del Área o Proyecto Específico: BRINDAR ATENCIÓN Y ORIENTACIÓN PSICOLÓGICA	Linea	Actividad	U.M.	1º Tr	2º Tr	3º Tr	4º Tr	Meta Anual	Avance	Responsable								
PMD. 4.1.7 A2030.1 A2030.1 A2030.2	4.1.7.6 ORIENTACIÓN PERSONALIZADA	EVALUACIÓN NUTRICIONAL Y	NUM. CONSULTAS	160	801	180	950	180	559	150	705	670	301	450 %	Unidad Medica			
				4.1.7.13	4.1.7.6	NUM. CONSULTAS	160	801	180	950	180	559	150	705	670	301	450 %	Unidad Medica
				4.1.7.6	(PRE-ESCOLAR / PRIMARIA)	NUM. CONSULTAS	600	585	600	574	200	202	400	217	180	157	87.67 %	Unidad Medica
				4.1.7.13	EVALUACIÓN DEL ESTADO NUTRICIONAL	NUM. CONSULTAS	600	585	600	574	200	202	400	217	180	157	87.67 %	Unidad Medica
PMD. 4.1.7 A2030.1 A2030.1 A2030.2	4.1.7.6 NUTRICIÓN (A LOS PADRES DE LOS MENORES DE 5 AÑOS)	PLATICAS Y ORIENTACIÓN SOBRE	NUM. PLATICAS	80	50	90	10	90	22	80	135	340	217	63.82 %	Unidad Medica			
				4.1.7.13	PLATICAS Y ORIENTACIÓN SOBRE	NUM. PLATICAS	80	50	90	10	90	22	80	135	340	217	63.82 %	Unidad Medica
				4.1.7.6	NUTRICIÓN (A LOS PADRES DE LOS MENORES DE 5 AÑOS)	NUM. PLATICAS	80	50	90	10	90	22	80	135	340	217	63.82 %	Unidad Medica
				4.1.7.12	PLATICAS Y ORIENTACIÓN SOBRE	NUM. PLATICAS	80	50	90	10	90	22	80	135	340	217	63.82 %	Unidad Medica

Objetivo del Área o Proyecto Específico: BRINDAR ATENCIÓN Y ORIENTACIÓN PSICOLÓGICA	Linea	Actividad	U.M.	1º Tr	2º Tr	3º Tr	4º Tr	Meta Anual	Avance	Responsable								
PMD. 4.1.9 A2030.1 A2030.1 A2030.2	4.1.9.8 CONFERENCIAS DE VIOLENCIA EN EL NOVIASZGO	CONFERENCIAS DE VIOLENCIA EN EL NOVIASZGO	NUM. CONFRENCIA	2	0	2	0	2	0	1	0	7	0	0 %	Psicologia			
				4.1.9.8	CONFERENCIAS DE VIOLENCIA EN EL NOVIASZGO	NUM. CONFRENCIA	2	0	2	0	2	0	1	0	7	0	0 %	Psicologia
				4.1.9.8	CONFERENCIAS DE VIOLENCIA EN EL NOVIASZGO	NUM. CONFRENCIA	2	0	2	0	2	0	1	0	7	0	0 %	Psicologia
				4.1.9.8	CONFERENCIAS DE VIOLENCIA EN EL NOVIASZGO	NUM. CONFRENCIA	2	0	2	0	2	0	1	0	7	0	0 %	Psicologia
PMD. 4.1.9 A2030.1 A2030.1 A2030.2	4.1.9.8 TANATOLOGIA	TANATOLOGIA	NUM. SESIONES INDIVIDUALES	8	8	12	15	9	2	8	4	37	29	78.38 %	Psicologia			
				4.1.9.8	TANATOLOGIA	NUM. SESIONES INDIVIDUALES	8	8	12	15	9	2	8	4	37	29	78.38 %	Psicologia
				4.1.9.8	TANATOLOGIA	NUM. SESIONES INDIVIDUALES	8	8	12	15	9	2	8	4	37	29	78.38 %	Psicologia
				4.1.9.8	TANATOLOGIA	NUM. SESIONES INDIVIDUALES	8	8	12	15	9	2	8	4	37	29	78.38 %	Psicologia
PMD. 4.1.9 A2030.1 A2030.1 A2030.2	4.1.9.8 TERAPIA PSICOLOGICA INFANTIL	TERAPIA PSICOLOGICA INFANTIL	NUM. SESIONES GRUPALES	9	0	11	21	12	4	10	16	42	41	97.62 %	Psicologia			
				4.1.9.8	TERAPIA PSICOLOGICA INFANTIL	NUM. SESIONES GRUPALES	9	0	11	21	12	4	10	16	42	41	97.62 %	Psicologia
				4.1.9.8	TERAPIA PSICOLOGICA INFANTIL	NUM. SESIONES GRUPALES	9	0	11	21	12	4	10	16	42	41	97.62 %	Psicologia
				4.1.9.8	TERAPIA PSICOLOGICA INFANTIL	NUM. SESIONES GRUPALES	9	0	11	21	12	4	10	16	42	41	97.62 %	Psicologia
PMD. 4.1.9 A2030.1 A2030.1 A2030.2	4.1.9.8 TALLER DE ESCUELA PARA PADRES	TALLER DE ESCUELA PARA PADRES	NUM. SESIONES GRUPALES	12	31	11	13	12	0	9	4	44	48	109.09 %	Psicologia			
				4.1.9.8	TALLER DE ESCUELA PARA PADRES	NUM. SESIONES GRUPALES	12	31	11	13	12	0	9	4	44	48	109.09 %	Psicologia
				4.1.9.8	TALLER DE ESCUELA PARA PADRES	NUM. SESIONES GRUPALES	12	31	11	13	12	0	9	4	44	48	109.09 %	Psicologia
				4.1.9.8	TALLER DE ESCUELA PARA PADRES	NUM. SESIONES GRUPALES	12	31	11	13	12	0	9	4	44	48	109.09 %	Psicologia
PMD. 4.1.9 A2030.1 A2030.1 A2030.2	4.1.9.8 PLATICAS PARA DOLESCENTES	PLATICAS PARA DOLESCENTES	NUM. CONFRENCIAS GRUPALES	2	0	2	0	2	4	1	0	7	4	57.14 %	Psicologia			
				4.1.9.8	PLATICAS PARA DOLESCENTES	NUM. CONFRENCIAS GRUPALES	2	0	2	0	2	4	1	0	7	4	57.14 %	Psicologia
				4.1.9.8	PLATICAS PARA DOLESCENTES	NUM. CONFRENCIAS GRUPALES	2	0	2	0	2	4	1	0	7	4	57.14 %	Psicologia
				4.1.9.8	PLATICAS PARA DOLESCENTES	NUM. CONFRENCIAS GRUPALES	2	0	2	0	2	4	1	0	7	4	57.14 %	Psicologia
PMD. 4.1.9 A2030.1 A2030.1 A2030.2	4.1.9.8 PSICOTERAPIA DE GRUPO PARA	PSICOTERAPIA DE GRUPO PARA	NUM. SESIONES GRUPALES	10	0	12	0	12	3	9	4	43	7	16.28 %	Psicologia			
				4.1.9.8	PSICOTERAPIA DE GRUPO PARA	NUM. SESIONES GRUPALES	10	0	12	0	12	3	9	4	43	7	16.28 %	Psicologia
				4.1.9.8	PSICOTERAPIA DE GRUPO PARA	NUM. SESIONES GRUPALES	10	0	12	0	12	3	9	4	43	7	16.28 %	Psicologia
				4.1.9.8	PSICOTERAPIA DE GRUPO PARA	NUM. SESIONES GRUPALES	10	0	12	0	12	3	9	4	43	7	16.28 %	Psicologia

Programa Operativo Anual 2019

Objetivo del Area o Proyecto Especifico:	Linea	Actividad	U.M.	1º Tr	2º Tr	3º Tr	4º Tr	Meta Anual	Avance	Responsable
PMD. 4.1.11	4.1.11.3	EDAD	INDICADORES					8	0	
PMD. 4.1.11	4.1.11.5	CONVENIOS CON NEGOCIOS COMERCIALES	NUM. CONVENIOS	2	0	2	33	2	0	Adultos Mayores
PMD. 4.1.11	4.1.11.3	CONVENIOS CON NEGOCIOS COMERCIALES	NUM. VIAJES	1	1	0	1	0	4	Adultos Mayores
PMD. 4.1.11	4.1.11.1	CONVENIOS CON NEGOCIOS COMERCIALES	NUM. VIAJES	1	1	0	1	0	4	Adultos Mayores
PMD. 4.1.11	4.1.11.3	CONVENIOS CON NEGOCIOS COMERCIALES	NUM. VIAJES	1	1	0	1	0	4	Adultos Mayores
PMD. 4.1.11	4.1.11.3	CONVENIOS CON NEGOCIOS COMERCIALES	NUM. CANALIZACIONES	9	0	9	0	9	0	Adultos Mayores

Objetivo del Area o Proyecto Especifico:	Linea	Actividad	U.M.	1º Tr	2º Tr	3º Tr	4º Tr	Meta Anual	Avance	Responsable
PMD. 4.1.9	4.1.9.5	COMPRA DE ROPA Y ARTICULOS DE HIGIENE	NUM. COMPRAS	2	11	2	2	6	7	Casa Hogar
PMD. 4.1.9	4.1.9.5	MANTENIMIENTO CASA HOGAR	NUM. COMPRAS	6	3	4	22	6	26	Casa Hogar
PMD. 4.1.9	4.1.9.5	COMPRA DE MATERIAL DIDACTICO	NUM. COMPRAS	4	2	0	4	4	0	Casa Hogar
PMD. 4.1.1	4.1.1.10.	ACTIVIDAD RECREATIVA (SALIDAS)	NUM. SALIDAS	1	13	1	3	1	0	Casa Hogar
PMD. 4.1.9	4.1.9.5	COMPRA DE MATERIAL DIDACTICO	NUM. COMPRAS	4	2	0	4	4	0	Casa Hogar
PMD. 4.1.9	4.1.9.5	COMPRA DE ALIMENTOS	NUM. COMPRAS	15	16	15	10	15	7	Casa Hogar
A2030. 12	12.3	COMPRA DE ALIMENTOS	NUM. COMPRAS	15	16	15	10	15	7	Casa Hogar
PMD. 4.1.9	4.1.9.5	COMPRA DE MEDICAMENTO	NUM. COMPRAS	15	9	15	7	15	22	Casa Hogar

Area o Proyecto Especifico: OTORGAR Y COADYUVAR A LA PRESTACION DE SERVICIOS Y APOYOS ASISTENCIALES A NINOS, NINAS Y ADOLESCENTES

Objetivo del Area o Proyecto Especifico:	Linea	Actividad	U.M.	1º Tr	2º Tr	3º Tr	4º Tr	Meta Anual	Avance	Responsable
PMD. 4.1.15	5.1.5.4	PRESENTACION DE ESTADOS FINANCIEROS	NUM. PRESENTACIONES	3	1	3	1	3	1	Director
PMD. 4.1.1	4.1.1.6	MANTENIMIENTO A LAS INSTALACIONES	NUM. APLICACIONES	1	1	1	1	1	9	Director
PMD. 5.1.5	5.1.5.4	ADQUISICION DE PAPELERIA	NUM. COMPRAS	2	1	2	3	2	7	Director

Area o Proyecto Especifico: PROMUEVAN EL DESARROLLO INTEGRAL DE LAS FAMILIAS VULNERABLES

Programa Operativo Anual 2019

PMD. 4.1.1	4.1.6	MANTENIMIENTO Y REPARACIONES DE VEHICULOS	NUM. REPARACIONES	3	9	3	0	3	10	3	10	3	10	12	29	241.67 %	Director
PMD. 4.1.6	4.1.6.9.	COMPRA DE INSUMOS PARA CONTINGENCIAS DE DESASTRES NATURALES	NUM. COMPRAS	0	0	1	0	0	0	0	0	0	4	1	4	400 %	Director

Estrategia	Linea	Actividad	U.M.	Objetivo del Area o Proyecto Especifico: PARTICIPACION SOCIO CULTURAL												Avance	Responsable
				1º Tr	2º Tr	3º Tr	4º Tr	Meta Anual	Objetivo del Area o Proyecto Especifico: INCLUIR A LA POBLACION EN GENERAL A SER PARTICIPE DE LOS EVENTOS SOCIO CULTURALES DEL SISTEMA DIF MUNICIPAL								
PMD. 4.1.1	4.1.1.10.	FESTIVAL DEL DIA DEL PADRE	NUM. EVENTOS	0	0	1	0	0	0	0	0	0	0	1	0	0 %	Participación Sociocultural
PMD. 4.1.1	4.1.1.10.	DIA DE REYES	NUM. EVENTO	1	1	0	0	0	0	0	0	0	0	1	1	100 %	Participación Sociocultural
PMD. 4.1.1	4.1.1.10.	BODAS COLECTIVAS	NUM. EVENTO	1	1	0	0	0	0	0	0	0	0	1	1	100 %	Participación Sociocultural
PMD. 4.1.1	4.1.1.10.	INFORME ANUAL DE ACTIVIDADES DEL DIF	NUM. EVENTO	0	0	0	0	0	0	0	0	0	1	1	1	100 %	Participación Sociocultural
PMD. 4.1.1	4.1.1.10.	FESTIVAL DEL DIA DE MUERTOS	NUM. EVENTOS	0	0	0	0	0	0	0	0	0	1	1	1	100 %	Participación Sociocultural
PMD. 4.1.4	4.1.4.1	FESTIVAL DEL DIA DE LAS MADRES	NUM. EVENTOS	0	0	1	1	0	0	0	0	0	0	1	1	100 %	Participación Sociocultural
PMD. 4.1.3	4.1.3.8	DIA INTERNACIONAL CONTRA EL CANCER DE MAMA	NUM. EVENTO	0	0	0	0	0	0	0	0	0	1	1	1	100 %	Participación Sociocultural
PMD. 4.1.4	4.1.4.1	FESTIVAL DIA DEL ABUELO	NUM. EVENTOS	0	0	0	0	1	1	0	0	0	0	1	1	100 %	Participación Sociocultural
PMD. 4.1.4	4.1.4.1	DESFILE DE LA REVOLUCION MEXICANA	NUM. EVENTO	0	0	0	0	1	1	0	0	0	0	1	1	100 %	Participación Sociocultural
PMD. 4.1.1	4.1.1.10.	DESFILE DE NAVIDAD Y ENTREGA DE REGALOS	NUM. EVENTOS	0	0	0	0	0	0	0	0	0	1	1	1	100 %	Participación Sociocultural
PMD. 4.1.4	4.1.4.1	FESTIVAL DEL DIA DEL NINO	NUM. EVENTO	0	0	1	1	0	0	0	0	0	0	1	1	100 %	Participación Sociocultural
PMD. 4.1.1	4.1.1.10.	DESFILE DE LA INDEPENDENCIA DE MEXICO	NUM. EVENTO	0	0	0	0	0	0	0	0	0	1	1	1	100 %	Participación Sociocultural

Programa Operativo Anual 2019

Objetivo del Área o Proyecto Específico: PROCURAR ACCIONES QUE PROMUEVAN EL DESARROLLO INTEGRAL DE LAS FAMILIAS POBLANAS Y DE GRUPOS EN SITUACION DE VULNERABILIDAD, CONTRIBUYENDO A MEJORAR SU CALIDAD DE VIDA, A TRAVÉS DE LOS PROGRAMAS PREVENTIVOS Y FORMATIVOS QUE PROMUEVAN VALORES Y ENGAJEN EL FORTALECIMIENTO O DEL TEJIDO SOCIAL.

Estrategia	Linea	Actividad	U.M.	1º Tr												2º Tr	3º Tr	4º Tr	Meta Anual	Avance	Responsable
				P	R	P	R	P	R	P	R	P	R	P	R						
PMD. 4.1.6	4.1.6.13	ACTUALIZACION DE PADRON DE PERSONAS CON DISCAPACIDAD	NUM. ACTUALIZACIONES	1	0	0	0	0	0	0	0	0	0	0	0	0	0	0	0	0%	Trabajo Social
PMD. 4.1.9	4.1.9.14	INTEGRACION EDUCATIVA	NUM. PERSONAS	1	0	1	0	1	0	1	0	1	0	1	0	4	0	0	0%	Trabajo Social	
PMD. 4.1.11	4.1.11.5	CONVENIOS CON NEGOCIOS COMERCIALES	NUM. CONVENIOS	1	0	0	0	0	0	0	0	0	0	0	0	0	0	0	0%	Trabajo Social	
PMD. 4.1.6	4.1.6.13	CREENCIALIZACION PARA PERSONAS CON DISCAPACIDAD	NUM. PERSONAS	1	0	0	0	0	0	0	0	0	0	0	0	0	0	0	0%	Trabajo Social	
PMD. 4.1.6	4.1.6.13	INTEGRACION LABORAL	NUM. PERSONAS	1	0	1	1	1	1	1	1	1	1	1	0	4	2	50%	Trabajo Social		
PMD. 4.1.6	4.1.6.9	CAPACITACION AL PERSONAL	NUM. CAPACITACIONES	1	0	1	1	1	1	1	1	1	1	1	1	3	75%	Trabajo Social			
PMD. 4.1.6	4.1.6.9	APOYO DE TRASPORTE	NUM. PERSONAS	60	27	60	68	60	71	60	104	240	270	112.5%	Trabajo Social						
PMD. 4.1.11	4.1.11.2	APOYOS ECONÓMICOS	NUM. PERSONAS	150	115	150	180	150	224	150	304	600	823	137.17%	Trabajo Social						
ADM. B.2.5	B.2.5.4	CANALIZACIONES GENERALES	NUM. PERSONAS	6	4	6	2	6	10	6	5	24	21	87.5%	Trabajo Social						
PMD. 4.1.6	4.1.6.11	APOYOS FUNERARIOS	NUM. PERSONAS	6	5	6	12	6	14	6	7	24	38	158.33%	Trabajo Social						
PMD. 4.1.11	4.1.11.5	ESTUDIOS DE LABORATORIO	NUM. PERSONAS	90	72	90	81	90	78	90	44	360	275	76.39%	Trabajo Social						
PMD. 4.1.9	4.1.9.4	CAMPANA DE APARATOS ORTOPEDICOS	NUM. CAMPANAS	3	34	3	3	3	36	3	46	12	119	991.67%	Trabajo Social						
PMD. 4.1.6	4.1.6.10	ATENCION A REPORTES CIUDADANOS	NUM. REPORTES	30	64	40	92	40	198	30	102	140	456	325.71%	Trabajo Social						
PMD. 4.1.6	4.1.6.13	ATENCION A PERSONAS DEL ORGANISMO JURISDICCIONAL E INSTITUCIONES CLINICAS	NUM. ATENCIONES	20	33	30	56	30	112	20	41	100	242	242%	Trabajo Social						
A2030.1	4.1.11.5	ESTUDIOS CLINICOS	NUM. APOYOS	30	55	30	67	30	86	30	35	120	243	202.5%	Trabajo Social						



Esperanza Para Todos

Programa Operativo Anual 2019

PMD. 4.1.7	4.1.7.3	APOYOS EN ESPECIE Y ENSERES DOMESTICOS	NUM. PERSONAS	5	0	5	13	5	104	5	121	20	238	1190 %	Trabajo Social
PMD. 4.1.7	4.1.7.9.														
PMD. 4.1.6	4.1.6.13	PLATICAS DE SENSIBILIZACION Y PREVENCION SOBRE DISCAPACIDAD	NUM. PLATICAS	2	0	3	0	3	0	2	1	10	1	10 %	Trabajo Social
PMD. 4.1.11	4.1.11.5	CAMPAÑA DE APARATOS AUDITIVOS	NUM. CAMPANAS	1	0	0	0	0	0	1	1	2	1	50 %	Trabajo Social
PMD. 4.1.9	4.1.9.14	BEGAS ESCOLARES	NUM. BENEFICIARIOS	900	0	900	693	900	672	900	195	360	156	43.33 %	Trabajo Social
A2030. 4	1.A														
PMD. 1.1.3	1.1.3.10	ATENCION Y ASESORIA A LA POBLACION	NUM. PERSONAS	450	487	450	489	450	637	450	778	180	239	132.83 %	Trabajo Social

Maria Lorena Gutierrez Fabian
 Director Sistema Municipal para el Desarrollo Integral de la Familia