

**SISTEMA MUNICIPAL PARA EL DESARROLLO
INTEGRAL DE LA FAMILIA DE BAHIA DE BANDERAS.**

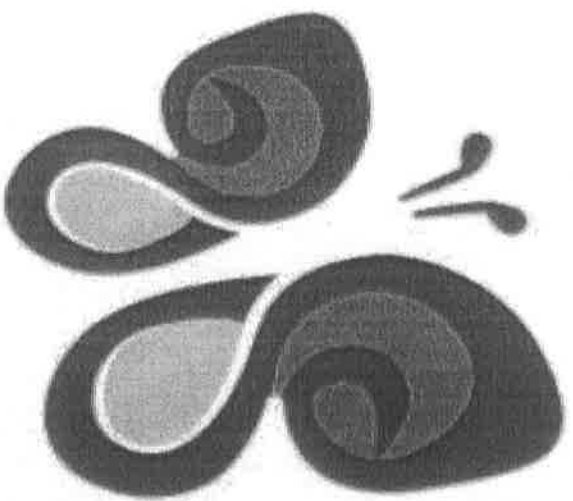

DIFE

Bahía de Banderas

**AVANCE DE GESTION FINANCIERA
SEGUNDO TRIMESTRE 2021.**



SISTEMA MUNICIPAL PARA EL DESARROLLO INTEGRAL DE LA FAMILIA DE BAHIA DE BANDERAS.

CONTENIDO

- **Información Contable**
 - Flujo Operacional
 - Estado de Situación Financiera
 - Estado de Actividades
 - Estado de Resultados
 - Estado de Variación de la Hacienda Pública
 - Estado de Cambios en la Situación Financiera
 - Estado de Flujos de Efectivo
 - Informe Sobre Pasivos Contingentes
 - Estado Analítico del Pasivo
 - Estado de Origen y Aplicación de Recursos
 - Notas a los Estados Financieros
 - Conciliación entre los Ingresos Presupuestarios y Contables
 - Conciliación entre los Egresos Presupuestarios y los Gastos Contables
 - Estado Analítico del Activo
 - Estado Analítico de la Deuda y Otros Pasivos
 - Indicadores Financieros

- **Información Presupuestaria**

- Estado Analítico de Ingresos**

- Rubro de Ingresos

- Fuente de Financiamiento

- Estado Analítico del Presupuesto de Egresos**

- Clasificación por Objeto del Gasto

- Clasificación por Tipo de Gastos

- Clasificación Administrativa

- Clasificación Funcional

- Estado Del Ejercicio del Presupuesto de Egresos

- Análisis Mensual Del Presupuesto de Egresos**

- Estado Analítico Del Ejercicio del Presupuesto de Egresos

- Estado Analítico De Ingresos Presupuestales

- Análisis Mensual Del Presupuesto de Ingresos

- **Información de Deuda**

- Endeudamiento Neto

- Intereses de la Deuda

- **Información Programática**

- Gastos por Categoría Programática

- **Indicadores de Postura Fiscal**

- **Anexos**

- Balanza de comprobación

- **Información Contable**

MUNICIPIO DE BAHIA DE BANDERAS
FLUJO OPERACIONAL CONSOLIDADO
 DEL 01 DE ABRIL AL 30 DE JUNIO DEL 2021



DESCRIPCION	DIF	TOTAL
INGRESOS		
IMPUESTOS		0.00
CONTRIBUCIONES DE MEJORAS		0.00
DERECHOS		0.00
PRODUCTOS	2,987.54	2,987.54
APROVECHAMIENTOS		0.00
INGRESOS EXTRAORDINARIOS		0.00
PARTICIPACIONES Y APORTACIONES.		0.00
APORTACIONES FEDERALES RAMO XXXIII		0.00
SUBSIDIOS	7,200,000.00	7,200,000.00
OTROS INGRESOS		0.00
CONVENIOS		0.00
INGRESOS POR FINANCIAMIENTOS		0.00
RECUPERACION DE CARTERA VENCIDA		0.00
TOTAL DE INGRESOS	7,202,987.54	7,202,987.54
EGRESOS		
SERVICIOS PERSONALES	3,693,620.86	3,693,620.86
MATERIALES Y SUMINISTROS	516,770.72	516,770.72
SERVICIOS GENERALES	1,394,534.48	1,394,534.48
AYUDAS Y SUBSIDIOS.	4,013,119.62	4,013,119.62
BIENES INVENTARIABLES	4,598.00	4,598.00
OBRAS PUBLICAS		0.00
PARTICIPACIONES Y APORTACIONES		0.00
INTERESES DE LA DEUDA PUBLICA		0.00
COMISIONES DE LA DEUDA PUBLICA		0.00
TOTAL DE EGRESOS	9,622,643.68	9,622,643.68



H. X AYUNTAMIENTO
2 0 1 7 - 2 0 2 1

AUTORIZO



LIC. LESLIE IRENE OLVERA URIBE
DIRECTORA DEL SISTEMA MUNICIPAL PARA EL DIF DE BAHIA DE BANDERAS



SISTEMA MUNICIPAL DIF BAHÍA DE BANDERAS
ESTADO DE NAYARIT
Estado de Situación Financiera
Al 30/jun/2021

Usu: ANA CELIA
 Rep: rptEstadoSituacionFinanciera

Fecha y 13/jul/2021
 hora de Impresión 10:54 a.m.

	<u>2021</u>	<u>2020</u>		<u>2021</u>	<u>2020</u>
ACTIVO			PASIVO		
ACTIVO CIRCULANTE	<u>\$1,568,553.42</u>	<u>\$2,280,741.47</u>	PASIVO CIRCULANTE	<u>\$2,390,993.17</u>	<u>\$434,808.35</u>
EFFECTIVO Y EQUIVALENTES	\$879,050.29	\$2,235,756.02	CUENTAS POR PAGAR A CORTO PLAZO	\$2,390,993.17	\$434,808.35
DERECHOS A RECIBIR EFECTIVO O EQUIVALENTES	\$689,503.13	\$44,985.45	DOCUMENTOS POR PAGAR A CORTO PLAZO	\$0.00	\$0.00
DERECHOS A RECIBIR BIENES O SERVICIOS	\$0.00	\$0.00	PORCIÓN A CORTO PLAZO DE LA DEUDA PÚBLICA A L	\$0.00	\$0.00
INVENTARIOS	\$0.00	\$0.00	TÍTULOS Y VALORES A CORTO PLAZO	\$0.00	\$0.00
ALMACENES	\$0.00	\$0.00	PASIVOS DIFERIDOS A CORTO PLAZO	\$0.00	\$0.00
ESTIMACIÓN POR PÉRDIDA O DETERIORO DE ACTIVO:	\$0.00	\$0.00	FONDOS Y BIENES DE TERCEROS EN GARANTÍA Y/O F	\$0.00	\$0.00
OTROS ACTIVOS CIRCULANTES	\$0.00	\$0.00	PROVISIONES A CORTO PLAZO	\$0.00	\$0.00
Total de Activos Circulantes	\$1,568,553.42	\$2,280,741.47	OTROS PASIVOS A CORTO PLAZO	\$0.00	\$0.00
			Total de Pasivos Circulantes	\$2,390,993.17	\$434,808.35
ACTIVO NO CIRCULANTE	<u>\$2,450,946.77</u>	<u>\$2,281,185.45</u>	PASIVO NO CIRCULANTE	<u>\$0.00</u>	<u>\$0.00</u>
INVERSIONES FINANCIERAS A LARGO PLAZO	\$0.00	\$0.00	CUENTAS POR PAGAR A LARGO PLAZO	\$0.00	\$0.00
DERECHOS A RECIBIR EFECTIVO O EQUIVALENTES A L	\$0.00	\$0.00	DOCUMENTOS POR PAGAR A LARGO PLAZO	\$0.00	\$0.00
BIENES INMUEBLES, INFRAESTRUCTURA Y CONSTRU	\$0.00	\$0.00	DEUDA PÚBLICA A LARGO PLAZO	\$0.00	\$0.00
BIENES MUEBLES	\$2,450,946.77	\$2,281,185.45	PASIVOS DIFERIDOS A LARGO PLAZO	\$0.00	\$0.00
ACTIVOS INTANGIBLES	\$0.00	\$0.00	FONDOS Y BIENES DE TERCEROS EN GARANTÍA Y/O F	\$0.00	\$0.00
DEPRECIACIÓN, DETERIORO Y AMORTIZACIÓN ACUML	\$0.00	\$0.00	PROVISIONES A LARGO PLAZO	\$0.00	\$0.00
ACTIVOS DIFERIDOS	\$0.00	\$0.00	Total de Pasivos No Circulantes	\$0.00	\$0.00
ESTIMACIÓN POR PÉRDIDA O DETERIORO DE ACTIVO:	\$0.00	\$0.00			
OTROS ACTIVOS NO CIRCULANTES	\$0.00	\$0.00	Total del Pasivo	<u>\$2,390,993.17</u>	<u>\$434,808.35</u>
Total de Activos No Circulantes	\$2,450,946.77	\$2,281,185.45	HACIENDA PÚBLICA/ PATRIMONIO		
			HACIENDA PÚBLICA/PATRIMONIO CONTRIBUIDO	<u>\$0.00</u>	<u>\$0.00</u>
Total del Activo	<u>\$4,019,500.19</u>	<u>\$4,561,926.92</u>	APORTACIONES	\$0.00	\$0.00
			DONACIONES DE CAPITAL	\$0.00	\$0.00
			ACTUALIZACIÓN DE LA HACIENDA PÚBLICA/PATRIMON	\$0.00	\$0.00
			HACIENDA PÚBLICA /PATRIMONIO GENERADO	<u>\$1,628,507.02</u>	<u>\$5,241,544.56</u>
			RESULTADOS DEL EJERCICIO (AHORRO/ DESAHORRO);	-\$3,620,358.95	-\$21,370.14
			RESULTADOS DE EJERCICIOS ANTERIORES	\$5,249,658.92	\$5,263,707.65
			REVALÚOS	\$0.00	\$0.00
			RESERVAS	\$0.00	\$0.00
			RECTIFICACIONES DE RESULTADOS DE EJERCICIOS A	-\$792.95	-\$792.95
			EXCESO O INSUFICIENCIA EN LA ACTUALIZACIÓN DE LA I	<u>\$0.00</u>	<u>\$0.00</u>
			RESULTADO POR POSICIÓN MONETARIA	\$0.00	\$0.00
			RESULTADO POR TENENCIA DE ACTIVOS NO MONETA	\$0.00	\$0.00



Usu: ANA CELIA
Rep: rptEstadoSituacionFinanciera

SISTEMA MUNICIPAL DIF BAHÍA DE BANDERAS
ESTADO DE NAYARIT
Estado de Situación Financiera
Al 30/jun/2021

Fecha y hora de Impresión | 13/jul/2021 10:54 a.m.

	<u>2021</u>	<u>2020</u>
Total Hacienda Pública/Patrimonio	\$1,628,507.02	\$4,127,118.57
Total del Pasivo y Hacienda Pública/Patrimonio	\$4,019,500.19	\$4,561,926.92



SISTEMA MUNICIPAL DIF BAHÍA DE BANDERAS
ESTADO DE NAYARIT
Estado de Situación Financiera
Al 30/jun/2021

Usu: ANA CELIA
Rep: rptEstadoSituacionFinanciera

Fecha y hora de Impresión | 13/jul/2021 | 10:54 a.m.

	<u>2021</u>	<u>2020</u>
CUENTAS DE ORDEN PRESUPUESTARIA:		
LEY DE INGRESOS		
LEY DE INGRESOS ESTIMADA	\$48,000,000.00	\$55,000,000.00
LEY DE INGRESOS POR EJECUTAR	\$29,289,425.10	\$17,918,102.94
MODIFICACIONES A LA LEY DE INGRESOS ESTIMADA	\$0.00	\$2,135,661.00
LEY DE INGRESOS DEVENGADA	\$18,710,574.90	\$39,217,558.06
LEY DE INGRESOS RECAUDADA	\$18,710,574.90	\$39,217,558.06
PRESUPUESTO DE EGRESOS		
PRESUPUESTO DE EGRESOS APROBADO	\$48,000,000.00	\$55,000,000.00
PRESUPUESTO DE EGRESOS POR EJERCER	\$28,613,730.82	\$15,330,159.22
MODIFICACIONES AL PRESUPUESTO DE EGRESOS API	\$0.00	\$0.00
PRESUPUESTO DE EGRESOS COMPROMETIDO	\$21,386,269.18	\$39,669,840.78
PRESUPUESTO DE EGRESOS DEVENGADO	\$21,386,269.18	\$39,669,840.78
PRESUPUESTO DE EGRESOS EJERCIDO	\$21,386,269.18	\$39,669,840.78
PRESUPUESTO DE EGRESOS PAGADO	\$21,386,269.18	\$39,669,840.78

"Bajo protesta de decir verdad declaramos que los Estados Financieros y sus notas, son razonablemente correctos y son responsabilidad del emisor".

LIC. LESLIE IRENE OLVERA URIBE
DIRECTORA GENERAL

LC. NIDIA MARGARITA ORTEGA REYES
ADMINISTRADORA



SISTEMA MUNICIPAL DIF BAHÍA DE BANDERAS

ESTADO DE NAYARIT

Estado de Actividades

Del 01/abr/2021 al 30/jun/2021

Usu: ANA CELIA

Rep: rptEstadoActividades

Fecha y hora de Impresión 13/jul/2021 10:56 a.m.

2021

2020

	<u>2021</u>	<u>2020</u>
INGRESOS Y OTROS BENEFICIOS		
INGRESOS DE GESTIÓN	\$2,987,54	\$17,596,61
IMPUESTOS	\$0.00	\$0.00
CUOTAS Y APORTACIONES DE SEGURIDAD SOCIAL	\$0.00	\$0.00
CONTRIBUCIONES DE MEJORAS	\$0.00	\$0.00
DERECHOS	\$0.00	\$0.00
PRODUCTOS	\$2,987,54	\$17,596,61
APROVECHAMIENTOS	\$0.00	\$0.00
INGRESOS POR VENTA DE BIENES Y PRESTACIÓN DE SERVICIOS	\$0.00	\$0.00
PARTICIPACIONES, APORTACIONES, CONVENIOS, INCENTIVOS DERIVADOS DE LA COLABORACIÓN FISCAL, FONDOS DISTINTOS DE APORTACIONES, TRANSFERENCIAS, ASIGNACIONES, SUBSIDIOS Y SUBVENCIÓNES, Y PENSIONES Y JUBILACIONES	\$7,200,000.00	\$6,800,000.00
PARTICIPACIONES, APORTACIONES, CONVENIOS, INCENTIVOS DERIVADOS DE LA COLABORACIÓN FISCAL Y FONDOS DISTINTOS DE APORTACIONES	\$0.00	\$0.00
TRANSFERENCIAS, ASIGNACIONES, SUBSIDIOS Y SUBVENCIÓNES, Y PENSIONES Y JUBILACIONES	\$7,200,000.00	\$6,800,000.00
OTROS INGRESOS Y BENEFICIOS	\$0.00	\$0.00
INGRESOS FINANCIEROS	\$0.00	\$0.00
INCREMENTO POR VARIACIÓN DE INVENTARIOS	\$0.00	\$0.00
DISMINUCIÓN DEL EXCESO DE ESTIMACIONES POR PÉRDIDA O DETERIORO U OBSOLESCENCIA	\$0.00	\$0.00
DISMINUCIÓN DEL EXCESO DE PROVISIONES	\$0.00	\$0.00
OTROS INGRESOS Y BENEFICIOS VARIOS	\$0.00	\$0.00
Total de Ingresos y Otros Beneficios	\$7,202,987.54	\$6,817,596.61

GASTOS Y OTRAS PÉRDIDAS

GASTOS DE FUNCIONAMIENTO

SERVICIOS PERSONALES	\$5,604,926.06	\$4,565,845.21
MATERIALES Y SUMINISTROS	\$3,693,620.86	\$3,588,902.69
SERVICIOS GENERALES	\$516,770.72	\$411,112.80
TRANSFERENCIAS, ASIGNACIONES, SUBSIDIOS Y OTRAS AYUDAS	\$1,394,534.48	\$565,829.72
TRANSFERENCIAS INTERNAS Y ASIGNACIONES AL SECTOR PÚBLICO	\$4,013,119.62	\$1,448,001.06
TRANSFERENCIAS AL RESTO DEL SECTOR PÚBLICO	\$0.00	\$0.00
SUBSIDIOS Y SUBVENCIÓNES	\$0.00	\$0.00
AYUDAS SOCIALES	\$4,013,119.62	\$1,448,001.06
PENSIONES Y JUBILACIONES	\$0.00	\$0.00
TRANSFERENCIAS A FIDEICOMISOS, MANDATOS Y CONTRATOS ANÁLOGOS	\$0.00	\$0.00
TRANSFERENCIAS A LA SEGURIDAD SOCIAL	\$0.00	\$0.00
DONATIVOS	\$0.00	\$0.00
TRANSFERENCIAS AL EXTERIOR	\$0.00	\$0.00
PARTICIPACIONES Y APORTACIONES	\$0.00	\$0.00
PARTICIPACIONES	\$0.00	\$0.00
APORTACIONES	\$0.00	\$0.00
CONVENIOS	\$0.00	\$0.00
INTERESES, COMISIONES Y OTROS GASTOS DE LA DEUDA PÚBLICA	\$0.00	\$0.00
INTERESES DE LA DEUDA PÚBLICA	\$0.00	\$0.00
COMISIONES DE LA DEUDA PÚBLICA	\$0.00	\$0.00
GASTOS DE LA DEUDA PÚBLICA	\$0.00	\$0.00
COSTO POR COBERTURAS	\$0.00	\$0.00
APOYOS FINANCIEROS	\$0.00	\$0.00



SISTEMA MUNICIPAL DIF BAHÍA DE BANDERAS

ESTADO DE NAYARIT

Estado de Actividades

Del 01/abr/2021 al 30/jun/2021

Usu: ANA CELIA
Rep: rptEstadoActividades

Fecha y hora de Impresión
13/jul/2021
10:56 a.m.

	<u>2021</u>	<u>2020</u>
OTROS GASTOS Y PÉRDIDAS EXTRAORDINARIAS	\$0.00	\$0.00
ESTIMACIONES, DEPRECIACIONES, DETERIOROS, OBSOLESCENCIA Y AMORTIZACIONES	\$0.00	\$0.00
PROVISIONES	\$0.00	\$0.00
DISMINUCIÓN DE INVENTARIOS	\$0.00	\$0.00
AUMENTO POR INSUFICIENCIA DE ESTIMACIONES POR PÉRDIDA O DETERIORO U OBSOLESCENCIA	\$0.00	\$0.00
AUMENTO POR INSUFICIENCIA DE PROVISIONES	\$0.00	\$0.00
OTROS GASTOS	\$0.00	\$0.00
INVERSIÓN PÚBLICA	\$0.00	\$0.00
INVERSIÓN PÚBLICA NO CAPITALIZABLE	\$0.00	\$0.00
Total de Gastos y otras Pérdidas	\$9,618,045.68	\$6,013,846.27
Resultado del Ejercicio (Ahorro/Desahorro)	-\$2,415,058.14	\$803,750.34

"Bajo protesta de decir verdad declaramos que los Estados Financieros y sus notas, son razonablemente correctos y son responsabilidad del emisor".

LIC. LESLIE IRENE OLVERA URIBE
DIRECTORA GENERAL

LIC. NIDIA MARGARITA ORTEGA REYES
ADMINISTRADORA



SISTEMA MUNICIPAL DIF BAHÍA DE BANDERAS

ESTADO DE NAYARIT

Estados de Resultados

Del 01/abr/2021 al 30/jun/2021

Usu: ANA CELIA
Rep: rptEstadoResultado

Fecha y hora de Impresión: 13/jul/2021 11:41 a.m.

	PERIODO 1/abr al 30/jun/2021	%	ACUMULADO 01/ene al 30/jun/2021	%
INGRESOS Y OTROS BENEFICIOS				
INGRESOS DE GESTIÓN	\$2,987.54	0.04 %	\$10,574.90	0.05 %
PRODUCTOS	\$2,987.54	0.04 %	\$10,574.90	0.05 %
PARTICIPACIONES, APORTACIONES, CONVENIOS, INCENTIVOS DERIV	\$7,200,000.00	99.95 %	\$18,700,000.00	99.94 %
TRANSFERENCIAS, ASIGNACIONES, SUBSIDIOS Y SUBVENCIONES, Y PENSIONE	\$7,200,000.00	99.95 %	\$18,700,000.00	99.94 %
SUBSIDIOS Y SUBVENCIONES	\$7,200,000.00	99.95 %	\$18,700,000.00	99.94 %
OTROS INGRESOS Y BENEFICIOS	\$0.00	0.00 %	\$0.00	0.00 %
Total de Ingresos	\$7,202,987.54	100.00 %	\$18,710,574.90	100.00 %
GASTOS Y OTRAS PÉRDIDAS				
GASTOS DE FUNCIONAMIENTO	\$5,604,926.06	77.81 %	\$11,963,681.23	63.94 %
SERVICIOS PERSONALES	\$3,693,620.86	51.27 %	\$7,589,899.83	40.56 %
MATERIALES Y SUMINISTROS	\$516,770.72	7.17 %	\$1,604,459.42	8.57 %
SERVICIOS GENERALES	\$1,394,534.48	19.36 %	\$2,769,321.98	14.80 %
TRANSFERENCIAS, ASIGNACIONES, SUBSIDIOS Y OTRAS AYUDAS	\$4,013,119.62	55.71 %	\$9,252,826.63	49.45 %
AYUDAS SOCIALES	\$4,013,119.62	55.71 %	\$9,252,826.63	49.45 %
PARTICIPACIONES Y APORTACIONES	\$0.00	0.00 %	\$0.00	0.00 %
INTERESES, COMISIONES Y OTROS GASTOS DE LA DEUDA PÚBLICA	\$0.00	0.00 %	\$0.00	0.00 %
OTROS GASTOS Y PÉRDIDAS EXTRAORDINARIAS	\$0.00	0.00 %	\$0.00	0.00 %
INVERSIÓN PÚBLICA	\$0.00	0.00 %	\$0.00	0.00 %
Total de Gastos y otras Perdidas	\$9,618,045.68	133.52 %	\$21,216,507.86	113.39 %
Ahorro / Desahorro Neto del Ejercicio	-\$2,415,058.14	-33.52 %	-\$2,505,932.96	-13.39 %

 L.C. LESLIE IRENE OLVERA URIBE
 DIRECTORA GENERAL

 L.C. NIDIA MARGARITA ORTEGA REYES
 ADMINISTRADORA



SISTEMA MUNICIPAL DIF BAHÍA DE BANDERAS ESTADO DE NAYARIT

Estado de Variación en la Hacienda Pública

Del 01/ene/2021 Al 30/jun/2021

Usr: ANA CELIA

Rep: rptEstadoVariacionHacienda

Fecha y 13/jul/2021

hora de Impresión 11:00 a.m.

Concepto	Hacienda Pública/ Patrimonio Contribuido	Hacienda Pública/ Patrimonio Generado De Ejercicios Anteriores	Hacienda Pública/ Patrimonio Generado Del Ejercicio	Exceso o Insuficiencia en la Actualización de la Hacienda Pública / Patrimonio	Total
HACIENDA PÚBLICA/PATRIMONIO CONTRIBUIDO NETO DE 2020	\$0.00	\$0.00	\$0.00	\$0.00	\$0.00
APORTACIONES	\$0.00	\$0.00	\$0.00	\$0.00	\$0.00
DONACIONES DE CAPITAL	\$0.00	\$0.00	\$0.00	\$0.00	\$0.00
ACTUALIZACIÓN DE LA HACIENDA PÚBLICA/PATRIMONIO	\$0.00	\$0.00	\$0.00	\$0.00	\$0.00
HACIENDA PÚBLICA /PATRIMONIO GENERADO NETO DE 2020	\$0.00	\$5,262,914.70	-\$21,370.14	\$0.00	\$5,241,544.56
RESULTADOS DEL EJERCICIO (AHORRO/ DESAHORRO)	\$0.00	\$0.00	-\$21,370.14	\$0.00	-\$21,370.14
RESULTADOS DE EJERCICIOS ANTERIORES	\$0.00	\$5,263,707.65	\$0.00	\$0.00	\$5,263,707.65
REVALÚOS	\$0.00	\$0.00	\$0.00	\$0.00	\$0.00
RESERVAS	\$0.00	\$0.00	\$0.00	\$0.00	\$0.00
RECTIFICACIONES DE RESULTADOS DE EJERCICIOS ANTERIORES	\$0.00	-\$792.95	\$0.00	\$0.00	-\$792.95
EXCESO O INSUFICIENCIA EN LA ACTUALIZACIÓN DE LA HACIENDA PÚBLICA/ PATRIMONIO NETO DE 2020	\$0.00	\$0.00	\$0.00	\$0.00	\$0.00
RESULTADO POR POSICIÓN MONETARIA	\$0.00	\$0.00	\$0.00	\$0.00	\$0.00
RESULTADO POR TENENCIA DE ACTIVOS NO MONETARIOS	\$0.00	\$0.00	\$0.00	\$0.00	\$0.00
HACIENDA PÚBLICA / PATRIMONIO NETO FINAL DE 2020	\$0.00	\$5,262,914.70	-\$21,370.14	\$0.00	\$5,241,544.56
CAMBIOS EN LA HACIENDA PÚBLICA/PATRIMONIO CONTRIBUIDO NETO DE 2021	\$0.00	\$0.00	\$0.00	\$0.00	\$0.00
APORTACIONES	\$0.00	\$0.00	\$0.00	\$0.00	\$0.00
DONACIONES DE CAPITAL	\$0.00	\$0.00	\$0.00	\$0.00	\$0.00
ACTUALIZACIÓN DE LA HACIENDA PÚBLICA/PATRIMONIO	\$0.00	\$0.00	\$0.00	\$0.00	\$0.00
VARIACIONES DE LA HACIENDA PÚBLICA / PATRIMONIO GENERADO NETO DE 2021	\$0.00	-\$14,048.73	-\$2,484,562.82	\$0.00	-\$2,498,611.55
RESULTADOS DEL EJERCICIO (AHORRO/ DESAHORRO)	\$0.00	\$0.00	-\$2,505,932.96	\$0.00	-\$2,505,932.96
RESULTADOS DE EJERCICIOS ANTERIORES	\$0.00	-\$14,048.73	\$21,370.14	\$0.00	\$7,321.41
REVALÚOS	\$0.00	\$0.00	\$0.00	\$0.00	\$0.00
RESERVAS	\$0.00	\$0.00	\$0.00	\$0.00	\$0.00
RECTIFICACIONES DE RESULTADOS DE EJERCICIOS ANTERIORES	\$0.00	\$0.00	\$0.00	\$0.00	\$0.00
CAMBIOS EN EL EXCESO O INSUFICIENCIA EN LA ACTUALIZACIÓN DE LA HACIENDA PÚBLICA/ PATRIMONIO NETO DE 2021	\$0.00	\$0.00	\$0.00	\$0.00	\$0.00
RESULTADO POR POSICIÓN MONETARIA	\$0.00	\$0.00	\$0.00	\$0.00	\$0.00
RESULTADO POR TENENCIA DE ACTIVOS NO MONETARIOS	\$0.00	\$0.00	\$0.00	\$0.00	\$0.00
HACIENDA PÚBLICA / PATRIMONIO NETO FINAL DE 2021	\$0.00	\$5,248,865.97	-\$2,505,932.96	\$0.00	\$2,742,933.01



**SISTEMA MUNICIPAL DIF BAHÍA DE BANDERAS
ESTADO DE NAYARIT**

**Estado de Variación en la Hacienda Pública
Del 01/ene/2021 Al 30/jun/2021**

Usu: ANA CELIA
Rep: rptEstadoVariacionHacienda

Fecha y hora de Impresión | 13/jul/2021
11:00 a.m.

Concepto	Hacienda Pública/ Patrimonio Contribuido	Hacienda Pública/ Patrimonio Generado De Ejercicios Anteriores	Hacienda Pública/ Patrimonio Generado Del Ejercicio	Exceso o Insuficiencia en la Actualización de la Hacienda Pública / Patrimonio	Total
----------	---	--	---	--	-------

"Bajo protesta de decir verdad declaramos que los Estados Financieros y sus notas, son razonablemente correctos y son responsabilidad del emisor".

LIC. LESLIE IRENE OLVERA URIBE
DIRECTORA GENERAL

LC. NIDIA MARGARITA ORTEGA REYES
ADMINISTRADORA

	Origen	Aplicación
ACTIVO		
ACTIVO CIRCULANTE	\$542,426.73	
EFFECTIVO Y EQUIVALENTES	\$712,188.05	
DERECHOS A RECIBIR EFFECTIVO O EQUIVALENTES	\$1,356,705.73	
DERECHOS A RECIBIR BIENES O SERVICIOS		\$644,517.68
INVENTARIOS		
ALMACENES		
ESTIMACIÓN POR PÉRDIDA O DETERIORO DE ACTIVOS CIRCULANTES		
OTROS ACTIVOS CIRCULANTES		
ACTIVO NO CIRCULANTE		\$169,761.32
INVERSIONES FINANCIERAS A LARGO PLAZO		
DERECHOS A RECIBIR EFFECTIVO O EQUIVALENTES A LARGO PLAZO		
BIENES INMUEBLES, INFRAESTRUCTURA Y CONSTRUCCIONES EN PROCESO		
BIENES MUEBLES		\$169,761.32
ACTIVOS INTANGIBLES		
DEPRECIACIÓN, DETERIORO Y AMORTIZACIÓN ACUMULADA DE BIENES		
ACTIVOS DIFERIDOS		
ESTIMACIÓN POR PÉRDIDA O DETERIORO DE ACTIVOS NO CIRCULANTES		
OTROS ACTIVOS NO CIRCULANTES		
PASIVO		
PASIVO CIRCULANTE	\$1,956,184.82	
CUENTAS POR PAGAR A CORTO PLAZO	\$1,956,184.82	
DOCUMENTOS POR PAGAR A CORTO PLAZO	\$1,956,184.82	
PORCIÓN A CORTO PLAZO DE LA DEUDA PÚBLICA A LARGO PLAZO		
TÍTULOS Y VALORES A CORTO PLAZO		
PASIVOS DIFERIDOS A CORTO PLAZO		
FONDOS Y BIENES DE TERCEROS EN GARANTÍA Y/O ADMINISTRACIÓN A CORTO PLAZO		
PROVISIONES A CORTO PLAZO		
OTROS PASIVOS A CORTO PLAZO		
PASIVO NO CIRCULANTE		\$2,498,611.55
CUENTAS POR PAGAR A LARGO PLAZO		
DOCUMENTOS POR PAGAR A LARGO PLAZO		
DEUDA PÚBLICA A LARGO PLAZO		
PASIVOS DIFERIDOS A LARGO PLAZO		
FONDOS Y BIENES DE TERCEROS EN GARANTÍA Y/O ADMINISTRACIÓN A LARGO PLAZO		
PROVISIONES A LARGO PLAZO		
HACIENDA PÚBLICA/ PATRIMONIO		
HACIENDA PÚBLICA/PATRIMONIO CONTRIBUIDO		
APORTACIONES		
DONACIONES DE CAPITAL		
ACTUALIZACIÓN DE LA HACIENDA PÚBLICA/PATRIMONIO		
HACIENDA PÚBLICA /PATRIMONIO GENERADO		\$3,613,037.54
RESULTADOS DEL EJERCICIO (AHORRO/ DESAHORRO)		\$3,598,988.81
RESULTADOS DE EJERCICIOS ANTERIORES		\$14,048.73
REVALUOS		
RESERVAS		
RECTIFICACIONES DE RESULTADOS DE EJERCICIOS ANTERIORES		
EXCESO O INSUFICIENCIA EN LA ACTUALIZACIÓN DE LA HACIENDA PÚBLICA/ PATRIMONIO		
RESULTADO POR POSICIÓN MONETARIA		
RESULTADO POR TENENCIA DE ACTIVOS NO MONETARIOS		

ESTADO DE NAYARIT
Estado de Cambios en la Situación Financiera
Del 01/ene/2021 Al 30/jun/2021

Fecha y hora de Impresión 13/jul/2021 11:01 a.m.

Origen

Aplicación

“Bajo protesta de decir verdad declaramos que los Estados Financieros y sus notas, son razonablemente correctos y son responsabilidad del emisor”.

LIC. LESLIE/RENE OLVERA URIBE
DIRECTORA GENERAL

LC. NIDIA MARGARITA ORTEGA REYES
ADMINISTRADORA



SISTEMA MUNICIPAL DIF BAHÍA DE BANDERAS ESTADO DE NAYARIT

Estado de Flujos de Efectivo
Del 01/ene/2021 Al 30/jun/2021

Usu: ANA.CELLA
Rep: rptEstadoFlujosEfectivo

Fecha y hora de Impresión
13/jul/2021
11:01 a.m.

Concepto	2020	2021
FLUJOS DE EFECTIVO DE LAS ACTIVIDADES DE OPERACIÓN		
ORIGEN	\$20,029,563.45	\$39,217,558.06
ENDEUDAMIENTO EXTERNO	\$0.00	\$0.00
IMPUESTOS	\$0.00	\$0.00
CUOTAS Y APORTACIONES DE SEGURIDAD SOCIAL	\$0.00	\$0.00
CONTRIBUCIONES DE MEJORAS	\$0.00	\$0.00
DERECHOS	\$0.00	\$0.00
PRODUCTOS	\$10,574.90	\$82,893.66
APROVECHAMIENTOS	\$0.00	\$0.00
INGRESOS POR VENTA DE BIENES Y PRESTACIÓN DE SERVICIOS	\$0.00	\$2,034,664.40
PARTICIPACIONES, APORTACIONES, CONVENIOS, INCENTIVOS DERIVADOS DE LA COLABORACIÓN FISCAL Y FONDOS DISTINTOS DE APORTACIONES	\$0.00	\$0.00
TRANSFERENCIAS, ASIGNACIONES, SUBSIDIOS Y SUBVENCIÓNES, Y PENSIONES Y JUBILACIONES	\$18,700,000.00	\$37,100,000.00
OTROS ORIGENES DE OPERACIÓN	\$1,318,988.55	\$0.00
APLICACIÓN	\$21,216,507.86	\$39,586,581.50
SERVICIOS PERSONALES	\$7,589,899.83	\$15,859,951.96
MATERIALES Y SUMINISTROS	\$1,604,459.42	\$3,132,733.92
SERVICIOS GENERALES	\$2,769,321.98	\$6,675,379.55
TRANSFERENCIAS INTERNAS Y ASIGNACIONES AL SECTOR PÚBLICO	\$0.00	\$0.00
TRANSFERENCIAS AL RESTO DEL SECTOR PÚBLICO	\$0.00	\$0.00
SUBSIDIOS Y SUBVENCIÓNES	\$0.00	\$0.00
AYUDAS SOCIALES	\$0.00	\$0.00
PENSIONES Y JUBILACIONES	\$9,252,826.63	\$13,570,862.77
TRANSFERENCIAS A FIDEICOMISOS, MANDATOS Y OTROS ANALOGOS	\$0.00	\$0.00
TRANSFERENCIAS A LA SEGURIDAD SOCIAL	\$0.00	\$0.00
DONATIVOS	\$0.00	\$0.00
TRANSFERENCIAS AL EXTERIOR	\$0.00	\$0.00
PARTICIPACIONES	\$0.00	\$0.00
APORTACIONES	\$0.00	\$0.00
CONVENIOS	\$0.00	\$0.00
OTRAS APLICACIONES DE OPERACIÓN	\$0.00	\$347,653.30
FLUJOS NETOS DE EFECTIVO POR ACTIVIDADES DE OPERACIÓN	-\$1,186,944.41	-\$369,023.44
FLUJOS DE EFECTIVO DE LAS ACTIVIDADES DE INVERSIÓN		
SEN	\$0.00	\$0.00
BIENES INMUEBLES, INFRAESTRUCTURA Y CONSTRUCCIONES EN PROCESO	\$0.00	\$0.00
BIENES MUEBLES	\$0.00	\$0.00
OTROS ORIGENES DE INVERSIÓN	\$0.00	\$0.00
APLICACIÓN	\$169,761.32	\$430,912.58
BIENES INMUEBLES, INFRAESTRUCTURA Y CONSTRUCCIONES EN PROCESO	\$0.00	\$0.00
BIENES MUEBLES	\$169,761.32	\$430,912.58
OTRAS APLICACIONES DE INVERSIÓN	\$0.00	\$0.00
FLUJOS NETOS DE EFECTIVO POR ACTIVIDADES DE INVERSIÓN	-\$169,761.32	-\$430,912.58
FLUJO DE EFECTIVO DE LAS ACTIVIDADES DE FINANCIAMIENTO		
ORIGEN	\$0.00	\$0.00
ENDEUDAMIENTO NETO	\$0.00	\$0.00
INTERNO	\$0.00	\$0.00
EXTERNO	\$0.00	\$0.00
OTROS ORIGENES DE FINANCIAMIENTO	\$0.00	\$0.00
APLICACIÓN	\$0.00	\$0.00
SERVICIOS DE LA DEUDA	\$0.00	\$0.00
INTERNO	\$0.00	\$0.00
EXTERNO	\$0.00	\$0.00
OTRAS APLICACIONES DE FINANCIAMIENTO	\$0.00	\$0.00
FLUJOS NETOS DE EFECTIVO POR ACTIVIDADES DE FINANCIAMIENTO	\$0.00	\$0.00



SISTEMA MUNICIPAL DIF BAHÍA DE BANDERAS

ESTADO DE FLUJOS DE EFECTIVO

Estado de Flujos de Efectivo

Del 01/ene/2021 Al 30/jun/2021

Usu: ANA CELIA
Rep: rptEstadoFlujosEfectivo

Fecha y hora de Impresión
13/jul/2021
11:01 a.m.

Concepto	2021	2020
INCREMENTO/DISMINUCIÓN NETA EN EL EFECTIVO Y EQUIVALENTES AL EFECTIVO	-\$1,356,705.73	-\$799,936.02
EFFECTIVO Y EQUIVALENTES AL EFECTIVO AL INICIO DEL EJERCICIO	\$2,235,756.02	\$3,035,692.04
EFFECTIVO Y EQUIVALENTES AL EFECTIVO AL FINAL DEL EJERCICIO	\$879,050.29	\$2,235,756.02

"Bajo protesta de decir verdad declaramos que los Estados Financieros y sus notas, son razonablemente correctos y son responsabilidad del emisor".

LIC. LESLIE IRENE OLVERA URIBE

DIRECTORA GENERAL

LC. NIDIA MARGARITA ORTEGA REYES

ADMINISTRADORA



SISTEMA MUNICIPAL DIF BAHÍA DE BANDERAS

ESTADO DE NAYARIT

Informe de Pasivos Contingentes

al 30/jun/2021

Usr: ANA CELIA
Rep: rptPasivosContingentes

Fecha y
hora de Impresión 13/jul/2021
11:53 a.m.

"En Cumplimiento a lo dispuesto en los artículos 46, Fracción I, Inciso f), y 52 de la Ley General de Contabilidad Gubernamental y de conformidad con lo establecido en el Capítulo VII, Numeral, II, Inciso h) del Manual de Contabilidad Gubernamental emitido por el CONAC, el Ente Público informa lo siguiente:"

SIN INFORMACIÓN QUE
REVELAR

"Bajo protesta de decir verdad declaramos que los Estados Financieros y sus notas, son razonablemente correctos y son responsabilidad del emisor".

LIC. LESLIE IRENE OLVERA URIBE

DIRECTORA GENERAL

LC. NIDIA MARGARITA ORTEGA REYES

ADMINISTRADORA



Usu: ANA CELIA
 Rep: rptEstadoAnaliticoDeActivosYPasivos

SISTEMA MUNICIPAL DIF BAHÍA DE BANDERAS
ESTADO DE NAYARIT
Reporte Analítico del Pasivo
Del 01/abr/2021 al 30/jun/2021

Fecha y hora de Impresión | 13/jul/2021 11:39 a.m.

Cuenta Contable		Saldo Inicial	Cargos del periodo	Abonos del periodo	Saldo Final	Flujo del Periodo
2000	PASIVO	\$777,566.89	\$10,433,985.45	\$12,047,411.73	\$2,390,993.17	\$1,613,426.28
2100	PASIVO CIRCULANTE	\$777,566.89	\$10,433,985.45	\$12,047,411.73	\$2,390,993.17	\$1,613,426.28
2110	CUENTAS POR PAGAR A CORTO PLAZO	\$777,566.89	\$10,433,985.45	\$12,047,411.73	\$2,390,993.17	\$1,613,426.28
2111	SERVICIOS PERSONALES POR PAGAR A CORTO PLAZO	\$0.00	\$3,693,620.86	\$3,693,620.86	\$0.00	\$0.00
2112	PROVEEDORES POR PAGAR A CORTO PLAZO	\$146,804.72	\$1,915,903.20	\$3,670,903.20	\$1,901,804.72	\$1,755,000.00
2115	TRANSFERENCIAS OTORGADAS POR PAGAR A CORTO PLAZO	\$0.00	\$4,013,119.62	\$4,013,119.62	\$0.00	\$0.00
2117	RETENCIONES Y CONTRIBUCIONES POR PAGAR A CORTO PLAZO	\$548,293.80	\$799,240.77	\$669,768.05	\$418,821.08	-\$129,472.72
2119	OTRAS CUENTAS POR PAGAR A CORTO PLAZO	\$82,468.37	\$12,101.00	\$0.00	\$70,367.37	-\$12,101.00

"Bajo protesta de decir verdad declaramos que los Estados Financieros y sus notas, son razonablemente correctos y son responsabilidad del emisor".

LIC. LESLIE IRENE OLVERA URIBE
 DIRECTORA GENERAL

LIC. NIDIA MARGARITA ORTEGA REYES
 ADMINISTRADORA



SISTEMA MUNICIPAL DIF BAHÍA DE BANDERAS ESTADO DE NAYARIT

Estado de Origen y Aplicación de Recursos
Del 01/abr/2021 al 30/jun/2021

Usu: ANA CELIA
Rep: rptEstadoOrigenAplicacion

Fecha y
hora de Impresión 13/jul/2021
11:43 a.m.

ORIGEN DE LOS RECURSOS

PRODUCTOS	\$10,574.90
TRANSFERENCIAS, ASIGNACIONES, SUBSIDIOS Y SUBVEN	\$18,700,000.00
Disminuciones del Activo	\$24,609,499.13
Incrementos del Pasivo	\$24,960,363.22
Incrementos del Patrimonio	\$4,113,069.84
TOTAL ORIGEN	\$72,393,507.09

APLICACIÓN DE LOS RECURSOS

SERVICIOS PERSONALES	\$7,589,899.83
MATERIALES Y SUMINISTROS	\$1,604,459.42
SERVICIOS GENERALES	\$2,769,321.98
AYUDAS SOCIALES	\$9,252,826.63
Incrementos del Activo	\$27,749,949.03
Disminuciones del Pasivo	\$22,569,370.05
Disminuciones del Patrimonio	-\$21,370.14
EXISTENCIA EN EFECTIVO Y EQUIVALENTES AL	\$879,050.29
TOTAL APLICACION	\$72,393,507.09

LIC. LESLIE IRENE OLVERA URIBE
DIRECTORA GENERAL

LC. NIDIA MARGARITA ORTEGA REYES
ADMINISTRADORA



SISTEMA MUNICIPAL DIF BAHÍA DE BANDERAS

ESTADO DE NAYARIT

Estado de Origen y Aplicacion de Recursos

Del 01/abr/2021 al 30/jun/2021

Fecha y hora de Impresión: 13/jul/2021 11:42 a.m.

Usu: ANA CELIA
Rep: rptEstadoOrigenAplicacion

ORIGEN DE LOS RECURSOS

EXISTENCIA EN EFECTIVO Y EQUIVALENTES AL PRODUCTOS	\$1,678,116.42
TRANSFERENCIAS, ASIGNACIONES, SUBSIDIOS Y SUBVEN	\$2,987.54
Disminuciones del Activo	\$7,200,000.00
Incrementos del Pasivo	\$8,390,819.05
TOTAL ORIGEN	\$12,047,411.73

APLICACIÓN DE LOS RECURSOS

SERVICIOS PERSONALES	\$3,693,620.86
MATERIALES Y SUMINISTROS	\$516,770.72
SERVICIOS GENERALES	\$1,394,534.48
AYUDAS SOCIALES	\$4,013,119.62
Incrementos del Activo	\$8,388,253.32
Disminuciones del Pasivo	\$10,433,985.45
EXISTENCIA EN EFECTIVO Y EQUIVALENTES AL	\$879,050.29
TOTAL APLICACION	\$29,319,334.74

LIC. LESLIE IRENE OLVERA URIBE
DIRECTORA GENERAL

LC. NIDIA MARGARITA ORTEGA REYES
ADMINISTRADORA



Usu: ANA CELIA
Rep: rptConciliacionPresupuestal

SISTEMA MUNICIPAL DIF BAHÍA DE BANDERAS ESTADO DE NAYARIT

Conciliación entre los Ingresos Presupuestarios y Contables
Correspondiente Del 01/abr/2021 al 30/jun/2021

Fecha y hora de Impresión | 13/jul/2021
11:07 a.m.

1.-TOTAL DE INGRESOS PRESUPUESTARIOS	\$7,202,987.54
2. MÁS INGRESOS CONTABLES NO PRESUPUESTARIOS	\$0.00
2.1 INGRESOS FINANCIEROS	\$0.00
2.2 INCREMENTO POR VARIACIÓN DE INVENTARIOS	\$0.00
2.3 DISMINUCIÓN DEL EXCESO DE ESTIMACIONES POR PÉRDIDA O DETERIORO U OBSOLESCENCIA	\$0.00
2.4 DISMINUCIÓN DEL EXCESO DE PROVISIONES	\$0.00
2.5 OTROS INGRESOS Y BENEFICIOS VARIOS	\$0.00
2.6 OTROS INGRESOS CONTABLES NO PRESUPUESTARIOS	\$0.00
3. MENOS INGRESOS PRESUPUESTARIOS NO CONTABLES	\$0.00
3.1 APROVECHAMIENTOS PATRIMONIALES	\$0.00
3.2 INGRESOS DERIVADOS DE FINANCIAMIENTOS	\$0.00
3.3 OTROS INGRESOS PRESUPUESTARIOS NO CONTABLES	\$0.00
4. TOTAL DE INGRESOS CONTABLES	\$7,202,987.54

LIC. LESLIE IRENE OLVERA URIBE
DIRECTORA GENERAL

LC. NIDIA MARGARITA ORTEGA REYES
ADMINISTRADORA



Usr: ANA CELIA
Rep: rptConciliacionPresupuestal

SISTEMA MUNICIPAL DIF BAHÍA DE BANDERAS
ESTADO DE NAYARIT
Conciliación entre los Egresos Presupuestarios y los Gastos Contables
Correspondiente Del 01/abr/2021 al 30/jun/2021

Fecha y 15/jul/2021
hora de Impresión 10:48 a.m.

1.-TOTAL DE EGRESOS PRESUPUESTARIOS	\$9,622,643.68
2. MENOS EGRESOS PRESUPUESTARIOS NO CONTABLES	\$4,598.00
2.1 MATERIAS PRIMAS Y MATERIALES DE PRODUCCIÓN Y COMERCIALIZACIÓN	\$0.00
2.2 MATERIALES Y SUMINISTROS	\$0.00
2.3 MOBILIARIO Y EQUIPO DE ADMINISTRACION	\$4,598.00
2.4 MOBILIARIO Y EQUIPO EDUCACIONAL Y RECREATIVO	\$0.00
2.5 EQUIPO E INSTRUMENTAL MEDICO Y DE LABORATORIO	\$0.00
2.6 VEHICULOS Y EQUIPO DE TRANSPORTE	\$0.00
2.7 EQUIPO DE DEFENSA Y SEGURIDAD	\$0.00
2.8 MAQUINARIA, OTROS EQUIPOS Y HERRAMIENTAS	\$0.00
2.9 ACTIVOS BIOLÓGICOS	\$0.00
2.10 BIENES INMUEBLES	\$0.00
2.11 ACTIVOS INTANGIBLES	\$0.00
2.12 OBRA PUBLICA EN BIENES DE DOMINIO PUBLICO	\$0.00
2.13 OBRA PUBLICA EN BIENES PROPIOS	\$0.00
2.14 ACCIONES Y PARTICIPACIONES DE CAPITAL	\$0.00
2.15 COMPRA DE TITULOS Y VALORES	\$0.00
2.16 CONCESION DE PRESTAMOS	\$0.00
2.17 INVERSIONES EN FIDEICOMISOS, MANDATOS Y OTROS ANALOGOS	\$0.00
2.18 PROVISIONES PARA CONTINGENCIAS Y OTRAS EROGACIONES ESPECIALES	\$0.00
2.19 AMORTIZACION DE LA DEUDA PUBLICA	\$0.00
2.20 ADEUDOS DE EJERCICIOS FISCALES ANTERIORES (ADEFAS)	\$0.00
2.21 OTROS EGRESOS PRESUPUESTARIOS NO CONTABLES	\$0.00
3. MÁS GASTOS CONTABLES NO PRESUPUESTARIOS	\$0.00
3.1 ESTIMACIONES, DEPRECIACIONES, DETERIOROS, OBSOLESCENCIA Y AMORTIZACIONES	\$0.00
3.2 PROVISIONES	\$0.00
3.3 DISMINUCIÓN DE INVENTARIOS	\$0.00
3.4 AUMENTO POR INSUFICIENCIA DE ESTIMACIONES POR PÉRDIDA O DETERIORO U OBSOLESCENCIA	\$0.00
3.5 AUMENTO POR INSUFICIENCIA DE PROVISIONES	\$0.00
3.6 OTROS GASTOS	\$0.00



SISTEMA MUNICIPAL DIF BAHÍA DE BAJERAS
ESTADO DE NAYARIT

Conciliación entre los Egresos Presupuestarios y los Gastos Contables
Correspondiente Del 01/abr/2021 al 30/jun/2021

Usu: ANA CELIA
Rep: rptConciliacionPresupuestal

Fecha y hora de Impresión | 15/jul/2021 | 10:48 a.m.

3.7 OTROS GASTOS CONTABLES NO PRESUPUESTARIOS	\$0.00
4. TOTAL DE GASTOS CONTABLES	\$9,618,045.68

LIC. LESLIE IRENE OLVERA URIBE
DIRECTORA GENERAL

LC. NIDIA MARGARITA ORTEGA REYES
ADMINISTRADORA



Usu: ANA CELIA

Rep: rptEstadoAnaliticoDeActivosYPasivos_R

SISTEMA MUNICIPAL DIF BAHÍA DE BANDERAS
ESTADO DE NAYARIT
Estado Analítico del Activo
Del 01/abr/2021 al 30/jun/2021

Fecha y 13/jul/2021

hora de Impresión 11:02 a.m.

Concepto	Saldo Inicial 1	Cargos del periodo 2	Abonos del periodo 3	Saldo Final 4(1+2-3)	Variación del Periodo (4-1)
ACTIVO	\$4,821,132.05	\$15,682,963.63	\$16,484,595.49	\$4,019,500.19	-\$801,631.86
ACTIVO CIRCULANTE	\$2,374,783.28	\$15,678,365.63	\$16,484,595.49	\$1,568,553.42	-\$806,229.86
EFECTIVO Y EQUIVALENTES	\$1,678,116.42	\$7,294,710.31	\$8,093,776.44	\$879,050.29	-\$799,066.13
DERECHOS A RECIBIR EFECTIVO O EQUIVALENTES	\$696,666.86	\$8,383,655.32	\$8,390,819.05	\$689,503.13	-\$7,163.73
DERECHOS A RECIBIR BIENES O SERVICIOS	\$0.00	\$0.00	\$0.00	\$0.00	\$0.00
INVENTARIOS	\$0.00	\$0.00	\$0.00	\$0.00	\$0.00
ALMACENES	\$0.00	\$0.00	\$0.00	\$0.00	\$0.00
ESTIMACIÓN POR PÉRDIDA O DETERIORO DE ACTIVOS CIRCULANTES	\$0.00	\$0.00	\$0.00	\$0.00	\$0.00
OTROS ACTIVOS CIRCULANTES	\$0.00	\$0.00	\$0.00	\$0.00	\$0.00
ACTIVO NO CIRCULANTE	\$2,446,348.77	\$4,598.00	\$0.00	\$2,450,946.77	\$4,598.00
INVERSIONES FINANCIERAS A LARGO PLAZO	\$0.00	\$0.00	\$0.00	\$0.00	\$0.00
DERECHOS A RECIBIR EFECTIVO O EQUIVALENTES A LARGO PLAZO	\$0.00	\$0.00	\$0.00	\$0.00	\$0.00
BIENES INMUEBLES, INFRAESTRUCTURA Y CONSTRUCCIONES EN PROCESO	\$0.00	\$0.00	\$0.00	\$0.00	\$0.00
BIENES MUEBLES	\$2,446,348.77	\$4,598.00	\$0.00	\$2,450,946.77	\$4,598.00
ACTIVOS INTANGIBLES	\$0.00	\$0.00	\$0.00	\$0.00	\$0.00
DEPRECIACIÓN, DETERIORO Y AMORTIZACIÓN ACUMULADA DE BIENES	\$0.00	\$0.00	\$0.00	\$0.00	\$0.00
ACTIVOS DIFERIDOS	\$0.00	\$0.00	\$0.00	\$0.00	\$0.00
ESTIMACIÓN POR PÉRDIDA O DETERIORO DE ACTIVOS NO CIRCULANTES	\$0.00	\$0.00	\$0.00	\$0.00	\$0.00
OTROS ACTIVOS NO CIRCULANTES	\$0.00	\$0.00	\$0.00	\$0.00	\$0.00



SISTEMA MUNICIPAL DIF BAHÍA DE BANDERAS
ESTADO DE NAYARIT
Estado Analítico del Activo
Del 01/abr/2021 al 30/jun/2021

Usu: ANA CELIA
Rep: rptEstadoAnalíticoDeActivosYPasivos_R

Fecha y hora de Impresión | 13/jul/2021 11:02 a.m.

Concepto	Saldo Inicial 1	Cargos del periodo 2	Abonos del periodo 3	Saldo Final 4(1+2-3)	Variación del Periodo (4-1)
----------	--------------------	----------------------------	----------------------------	-------------------------	-----------------------------------

"Bajo protesta de decir verdad declaramos que los Estados Financieros y sus notas, son razonablemente correctos y son responsabilidad del emisor".

LIC. LESLIE IRENE OLVERA URIBE
DIRECTORA GENERAL

LIC. NIDIA MARGARITA ORTEGA REYES
ADMINISTRADORA



Usu: ANA CELIA
Rep: rptEstadoAnaliticoDeudaYPasivos

SISTEMA MUNICIPAL DIF BAHÍA DE BANDERAS
ESTADO DE NAYARIT
Estado Analítico de la Deuda y Otros Pasivos
Del 01/abr/2021 Al 30/jun/2021

Fecha y hora de Impresión | 13/jul/2021 | 11:03 a.m.

Denominación de las Deudas	Moneda de Contratación	Institución o País Acreedor	Saldo Inicial del Periodo	Saldo Final del Periodo
DEUDA PÚBLICA				
Corto Plazo				
Deuda Interna				
Instituciones de Crédito	Peso	México	\$0.00	\$0.00
Títulos y Valores	Peso	México	\$0.00	\$0.00
Arrendamientos Financieros	Peso	México	\$0.00	\$0.00
Deuda Externa				
Organismos Financieros Internacionales	Peso	México	\$0.00	\$0.00
Deuda Bilateral	Peso	México	\$0.00	\$0.00
Títulos y Valores	Peso	México	\$0.00	\$0.00
Arrendamientos Financieros	Peso	México	\$0.00	\$0.00
Subtotal Corto Plazo	Peso	México	\$0.00	\$0.00
Largo Plazo				
Deuda Interna				
Instituciones de Crédito	Peso	México	\$0.00	\$0.00
Títulos y Valores	Peso	México	\$0.00	\$0.00
Arrendamientos Financieros	Peso	México	\$0.00	\$0.00
Deuda Externa				
Organismos Financieros Internacionales	Peso	México	\$0.00	\$0.00
Deuda Bilateral	Peso	México	\$0.00	\$0.00
Títulos y Valores	Peso	México	\$0.00	\$0.00
Arrendamientos Financieros	Peso	México	\$0.00	\$0.00
Subtotal Largo Plazo	Peso	México	\$0.00	\$0.00
Otros Pasivos	Peso	México	\$777,566.89	\$2,390,993.17
Total Deuda y Otros Pasivos	Peso	México	\$777,566.89	\$2,390,993.17



Usu: ANA CELIA
Rep: rptEstadoAnaliticoDeudaYPasivos

SISTEMA MUNICIPAL DIF BAHÍA DE BANDERAS
ESTADO DE NAYARIT
Estado Analítico de la Deuda y Otros Pasivos
Del 01/abr/2021 Al 30/jun/2021

Fecha y hora de Impresión | 13/jul/2021 11:03 a.m.

Denominación de las Deudas	Moneda de Contratación	Institución o País Acreedor	Saldo Inicial del Periodo	Saldo Final del Periodo
----------------------------	------------------------	-----------------------------	---------------------------	-------------------------

DEUDA PÚBLICA

"Bajo protesta de decir verdad declaramos que los Estados Financieros y sus notas, son razonablemente correctos y son responsabilidad del emisor"



LIC. LESLIE IRENE OLVERA URIBE
DIRECTORA GENERAL



LC. NIDIA MARGARITA ORTEGA REYES
ADMINISTRADORA

Indicador	Resultado	Parametro
01.- LIQUIDEZ (Activo Circulante / Pasivo Circulante)		
\$1,568,553.42 / \$2,390,993.17	0.66	a) Positivo = mayor de 1.1 veces b) Aceptable = de 1.0 a 1.1 veces c) No aceptable = menor a 1.0 veces
Se dispone de 0.66 de activo circulante para pagar cada \$1.00 de obligaciones a corto plazo. Por lo que NO se cuenta con liquidez.		
02.- MARGEN DE SEGURIDAD (Activo Circulante - Pasivo Circulante) / Pasivo Circulante)		
(\$1,568,553.42 - \$2,390,993.17) / \$2,390,993.17	-34.39%	a) Positivo = mayor a 35% b) Aceptable = de 0% a 35% c) No aceptable = menor a 0%
NO se cuenta con un nivel aceptable de margen de seguridad para solventar contingencias.		
03.-PROPORCIÓN DEL PASIVO A CORTO PLAZO SOBRE EL PASIVO TOTAL (Pasivo Circulante/Pasivo Total)		
(\$2,390,993.17 / \$2,390,993.17)	100.00%	a) Positivo = mayor o igual a 50% b) No Aceptable = menor a 50%
El resultado indica que el financiamiento a corto plazo predomina respecto al pasivo a largo plazo.		
(SOLVENCIA (Pasivo Total / Activo Total)		
\$2,390,993.17 / \$4,019,500.19	59.48%	a) Positivo = mayor a 35% b) Aceptable = de 0% a 35% c) No aceptable = menor a 0%
No se cuenta con Solvencia para cumplir con sus compromisos a largo plazo.		
05.- AUTONOMÍA FINANCIERA (Ingresos Propios / Ingresos Totales)		
\$18,710,574.90 / \$18,710,574.90	100.00%	a) Positivo = mayor o igual a 50% b) No aceptable = menor a 50%
El resultado refleja el porcentaje de los ingresos propios, por lo que se cuenta con autonomía financiera.		
06.- AUTONOMÍA FINANCIERA PARA CUBRIR EL GASTO CORRIENTE (Ingresos Propios / Gasto Corriente)		
\$18,710,574.90 / \$21,215,962.86	88.19%	a) Positivo = mayor al 55% b) Aceptable = 45% al 55% c) No aceptable = menor al 45%
El gasto corriente es cubierto en un 88.19% con recursos propios, por lo cual se cuenta con un nivel positivo de autonomía financiera, para cubrir su gasto corriente.		
07.- REALIZACIÓN DE INVERSIONES, SERVICIOS Y BENEFICIO SOCIAL (Gasto de capital / Otros Ingresos)		
	0.00	a) Positivo = mayor al 70% b) Aceptable = 60% al 70% c) No aceptable = menor al 60%
08.- RESULTADO FINANCIERO ((Saldo Inicial + Ingresos Totales) / Gasto Total)		
\$2,715,549.82 + \$18,710,574.90 / \$21,386,269.18	1.00	a) Positivo = Igual o mayor a 1 b) No Aceptable = Menor a 1
Se cuenta con un nivel Positivo de equilibrio financiero en la administración de los recursos.		
09.- PROPORCIÓN DEL GASTO CORRIENTE SOBRE EL GASTO TOTAL (Gasto corriente / Gasto Total)		
\$21,215,962.86 / \$21,386,269.18	99.20%	
El gasto corriente representan el 99.20% del gasto total.		
10.- PROPORCIÓN DE LOS SERVICIOS PERSONALES S/GASTO CORRIENTE (Servicios Personales/Gasto corriente)		
\$7,589,899.83 / \$21,215,962.86	35.77%	
Los servicios personales representan el 35.77% del gasto corriente.		

Indicador	Resultado	Parametro
LIC. IESLIE IRENE OLVERA URIBE DIRECTORA GENERAL		LIC. NIDIA MARGARITA ORTEGA REYES ADMINISTRADORA

- **Notas a los Estados
Financieros**

**SISTEMA MUNICIPAL PARA EL DESARROLLO INTEGRAL DE LA
FAMILIA DE BAHIA DE BANDERAS NAYARIT**

NOTAS A LOS ESTADOS FINANCIEROS

a) NOTAS DE DESGLOSE

**I) NOTAS AL ESTADO DE SITUACIÓN FINANCIERA
ACTIVO**

1).- EFECTIVO Y EQUIVALENTES

Al 30 de Junio 2021, el estado de Situación Financiera refleja en este rubro los siguientes saldos:

Descripción	Importe
Efectivo	0
Bancos/Tesorería	879,050.29
Total:	\$879,050.29

El saldo que refleja la cuenta de Bancos/Tesorería corresponde a lo disponible en las cuentas de manejo de DIF.

2).- DERECHOS A RECIBIR EFECTIVO O EQUIVALENTES

La integración del saldo al 30 de Junio del 2021 de esta cuenta es el siguiente:

Descripción	Importe
Cuentas por Cobrar a Corto Plazo	8,789.32
Deudores Diversos por Cobrar a Corto Plazo	2,485.96
Deudores por Anticipo de la Tesorería a Corto Plazo	4,658.99
Otros Derechos a Recibir Efectivo o Equivalentes	673,568.86
Total:	\$689,503.13

Las Cuentas por Cobrar a Corto Plazo se integran de la siguiente manera:

Descripción	Importe
Subsidio al Empleo	8,789.32
Total:	\$8,811.13

Las Cuentas de Deudores Diversos por Cobrar a Corto Plazo se integran de la siguiente manera:

Descripción	Importe
Nidia Margarita Ortega Reyes	-514.04
Ana Maribel Castillón Zúñiga	1000.00
Verónica Alejandra García Bravo	1,000.00
María Azucena Margarita Martínez	1,000.00
Total:	\$2,485.96

El saldo correspondiente a esta Cuenta de Deudores son préstamos autorizados a empleados Ana Maribel Castillón Zúñiga, Verónica Alejandra García Bravo, María Azucena Margarita Martínez otorgados por actual Administración que serán recuperados en el actual Ejercicio 2021.

Lo que corresponde el saldo -\$514.04 Nidia Margarita Ortega Reyes son Gastos comprobados de más para pago de Materiales y Servicios menores para operatividad de las coordinaciones de DIF que serán Pagados en el mes de Julio 2021.

Las Cuentas de Deudores por Anticipo de la Tesorería a Corto Plazo se integran de la siguiente manera:

Descripción	Importe
Claudia Rubio Rivas	4,658.99
Total:	\$4,658.99

El saldo corresponde anticipo a Proveedor antes de Factura que será recuperado en el mes de Julio 2021

La cuenta de Otros Derechos a Recibir Efectivo o Equivalentes a Corto Plazo se integra de la siguiente manera:

Descripción	Importe
EXPEDIENTE NAV/RV/BB/RH/118/2021	673,568.86
Total:	\$673,568.86



USF NORTEGA
Rep rpboliza

SISTEMA MUNICIPAL DIF BAHÍA DE BANDERAS

ESTADO DE NAYARIT

Póliza: D00052 Del 30/03/2021

Fecha y hora de Impresión 27/abr/2021 02:20 p.m.
Página 1

Concepto: REGISTRO DE DE EXP NAV/RV/BB/RH/118/2021 POR LA FISCALIA EL CUAL JUSTIFICA LOS SALDOS DE LAS CTAS DEUDORAS QUE SE ENCONTRABAN EN EFECTIVO EN CAJA FUERTE Y FUE ROBADO EL 25/03/2021 SEGUN ANEXO.

Beneficiario:

Folio / Cheque :

No	Cuenta	Descripción de la cuenta	Cargo	Abono	Concepto del movimiento
0001	1123-001	EXPEDIENTE NAV/RV/BB/RH/118/20	\$673,568.86		COMPROBACION DE CUENTAS DEUDORAS POR GASTOS A COMPROBAR QUE SE ENCONTRABA DICHO SALDO EN EFECTIVO EN CAJA FUERTE EN LA INSTITUCION Y ESTE FUE ROBADO EL DIA 25/03/2021
0002	1123-100	LESLIE IRENE OLIVERA URIBE		\$500,000.00	COMPROBACION DE GASTOS SEGUN EXPEDIENTE NAV/RV/BB/RH/118/2021
0003	1123-095	ADAN TISAL ANDRADE MOSQUEDA		\$206.00	COMPROBACION DE GASTOS SEGUN EXPEDIENTE NAV/RV/BB/RH/118/2021
0004	1123-092	ROCTIO SANCHEZ MACEDO		\$100.00	COMPROBACION DE GASTOS SEGUN EXPEDIENTE NAV/RV/BB/RH/118/2021
0005	1123-069	IRMA GUADALUPE CERVANTES VILL		\$303.00	COMPROBACION DE GASTOS SEGUN EXPEDIENTE NAV/RV/BB/RH/118/2021
0006	1123-058	NIDIA MARGARITA ORTEGA REYES		\$172,959.86	COMPROBACION DE GASTOS SEGUN EXPEDIENTE NAV/RV/BB/RH/118/2021
Sumas iguales =>			<u>673,568.86</u>	<u>673,568.86</u>	

El saldo que refleja la Cuenta de Otros Derechos a Recibir Efectivo o Equivalentes a Corto Plazo \$673,568.86 corresponde a Expediente NAV/RV/BB/RH/118/2021 levantado por la fiscalía ACCION PENAL Articulo 127 del Nuevo Código Nacional de Procedimientos Penales por los Delitos de ROBO y/o DEMAS QUE RESULTEN.

La cual se realizaron movimientos justificando los saldos de las cuentas Deudoras que se encontraban en Efectivo en la caja fuerte en la Institución DIF y fue robado el día 25/03/2021

3).- BIENES MUEBLES

En este rubro se comprometieron las siguientes cuentas al 30 Junio 2021.

Descripción	Importe
Mobiliario y Equipo de Administración	1,252,412.73
Mobiliario y Equipo Educativo y Recreativo	842,474.65
Equipo e Instrumental Médico y de Laboratorio	219,520.92
Maquinaria, Otros Equipos y Herramientas	136,538.47
Total:	\$2,450,946.77

La cuenta de Mobiliario y Equipo de Administración se desgrega de la siguiente manera:

Descripción	Importe
Elementos	1,799.00
Equipo de Mantenimiento y Seguridad para uso en Oficinas	6,207.00
Equipo Eléctrico Oficina	5,612.00
Mobiliario y Equipo	275,291.96
Muebles Excepto de Oficina y Estantería	326,249.82
Aparato de Computo para uso Vehicular	10,794.68
Equipo de Computación	285,306.00
Otros Equipos de Comunicación	88,941.83
Otros Equipos de Computación	9,454.53
Equipo de Computación	59,486.57
Mobiliario y Equipo de Computo	1,485.96
Otros Equipos de Carácter Comercial	100,180.50
Otros Equipos y Herramientas	33,326.04
Otros Mobiliario y Equipo	48,276.84
Total:	\$1,252,412.73

La cuenta de Mobiliario y Equipo Educativo y Recreativo se desagrega de la siguiente manera:

Descripción	Importe
Equipos y Aparatos Audiovisuales	2,895.00
Cámaras Fotográficas y de Video	294,095.65
Otros Mobiliario y Equipo Educativo y Recreativo	545,484.00
Total:	\$842,474.65

La cuenta de Equipo e Instrumental Médico y de Laboratorio se desagrega de la siguiente manera:

Descripción	Importe
Aparatos e Instrumental de Laboratorio	211,249.37
Instrumental Médico y de Laboratorio	8,271.55
Total:	\$219,520.92

La cuenta de Maquinaria, Otros Equipos y Herramientas se desagrega de la siguiente manera:

Descripción	Importe
Maquinaria y Equipo Agropecuario	14,400.00
Maquinaria y Equipo para la Construcción	4,928.44
Sistemas de Aires Acondicionado, calefacción y Refrigeración Industrial y Comercial	94,001.00
Equipo de Comunicación	23,209.03
Total:	\$136,538.47

PASIVO

PASIVO CIRCULANTE

1).- CUENTAS Y DOCUMENTOS POR PAGAR A CORTO PLAZO

Descripción	Importe
Proveedores por Pagar a Corto Plazo	1,901,804.72
Retenciones y contribuciones por Pagar a Corto Plazo	418,821.08
Otras Cuentas por Pagar a Corto Plazo	70,367.37
Total:	\$2,390,993.17

PROVEEDORES POR PAGAR A CORTO PLAZO

Con respecto al saldo que arroja esta cuenta al 30 de Junio de 2021 asciende a \$1, 901,804.72 se determinó que se tienen registros Contables de compromisos contraídos por Administraciones Municipales anteriores 2011-2014 de proveedores y de actual Administración a Proveedor Ceiba de occidente S.C Por adquisición de Despensas \$1, 755,000.00:

Descripción	Importe
Oscar Omar Curiel Paredes	23,929.00
Arturo Vázquez Villalbaz	30,588.21
Maribel Arechiga Pelayo	6,976.25
Irma Yolanda Peña Padilla	10,000.00
Jorge Ibañez Cuevas	17,874.00
Juan Verduzco Gutiérrez	10,161.60
Jorge Guadalupe Paredes Mata	28,327.20
Simón Ramírez Salgado	17,698.37
Martin Topete Ruiz	1,250.00
Ceiba de occidente S.C	1,755,000.00
Total:	\$1,901,804.72

RETENCIONES Y CONTRIBUCIONES POR PAGAR A CORTO PLAZO

Con relación a la información de las retenciones y contribuciones, se muestra las dos principales retenciones pendientes por enterar al 30 de Junio de 2021, misma que contiene el saldo pendiente de pago, de anteriores administraciones y actual, que de forma acumulativa se han registrado, de acuerdo a los siguientes:

Descripción	Importe
Impuestos Sobre Sueldos y Salarios	200,856.70
Total:	\$200,856.70

Descripción	Importe
Crédito Credenz	99,392.85
Total:	\$99,392.85

OTRAS CUENTAS POR PAGAR A CORTO PLAZO

En la cuenta de otras cuentas por pagar el importe \$70,367.37 Corresponde finiquitos a trabajadores de Administraciones pasadas, pagada en esta actual administración a trabajador Arreola Gutiérrez Gilberto \$12,101.00.

Se compone de la siguiente forma:

Descripción	Importe
Ramírez Carrillo Silverio	2,241.37
Arreola Gutiérrez Gilberto	Pagado por Actual Administración
García Guerra Miriam Del Carmen	13,484.00
Calixto Valencia Sandra Itzel	16,610.00
Sánchez Romero Manuel	3,234.00
Lizaola Murillo Valeria	23,092.00
González Gómez Juan Luis	23,092.00
Juan Angel Vázquez Santos	2,518.00
Total:	\$70,367.37

NOTAS A PATRIMONIO

1.- HACIENDA PUBLICA/PATRIMONIO GENERADO

Descripción	Importe
Resultados del ejercicio (Ahorro/Desahorro)	-3,620,358.95
Resultados de Ejercicios Anteriores	5,249,658.92
Rectificaciones de Resultados de Ejercicios Anteriores	-792.95
Total:	\$1,628,507.02

RESULTADO DEL EJERCICIO (AHORRO/DESAHORRO)

Del 1 de Abril al 30 de Junio se generó un Desahorro de -\$2, 514,058.14 por la diferencia de ingresos y egresos del DIF Municipal representan el -33.53%.

RESULTADOS DE EJERCICIOS ANTERIORES

La cantidad de \$5, 249,658.92 se integra de manera acumulativa de la siguiente forma:

Descripción	Importe
Resultado del ejercicio 2009	-1,035,162.89
Resultado del ejercicio 2010	197,747.05
Resultado del ejercicio 2011	570,744.68
Resultado del ejercicio 2012	1,475,309.21
Resultado del ejercicio 2013	-1,447,680.43
Resultado del ejercicio 2014	-191,827.00
Resultado del ejercicio 2015	-38,293.71
Resultado del ejercicio 2016	1,138,892.71
Resultado del ejercicio 2017	479,279.19
Resultado del ejercicio 2018	3,424,900.88
Resultado del ejercicio 2019	223,019.85
Resultado del ejercicio 2020	-14,048.73
Total:	\$5,249,658.92

Descripción	Importe
Cambio de Error Ejercicio 2019	-972.95
Cambio de Error Ejercicio 2020	180.00
Total:	-\$792.95

II) NOTAS AL ESTADO DE ACTIVIDADES PARTICIPACIONES, APORTACIONES, TRANSFERENCIAS, ASIGNACIONES, SUBSIDIOS

Del 1 de Abril al 30 de Junio 2021

Descripción	Importe
Productos	2,987.54
Transferencias, Asignaciones, Subsidios y Otras ayudas.	7,200,000.00
Otros Ingresos y Beneficios Varios	0
Total:	7,202,987.54

En la Cuenta que Corresponde a Productos son los interés Financieros que otorgan al DIF Municipal por el manejo y Control de sus Recursos.

Transferencias, Asignaciones, Subsidios y Otras ayudas. Son los ingresos del Subsidio del H. Ayuntamiento de Bahía de Banderas Nayarit del 1 de Abril al 30 de Junio 2021.

1.- GASTOS DE FUNCIONAMIENTO

Ahora bien los gastos de funcionamiento se integran de la siguiente manera:

Descripción	Importe
Servicios Personales	3,693,620.86
Materiales y Suministros	516,770.072
Servicios Generales	1,394,534.48
Total:	\$5,604,926.06

Los Gastos de Funcionamiento representan el 77.81% correspondiente del 1 de Abril al 30 de Junio 2021.

La integración de los Servicios Personales es la siguiente:

10000	SERVICIOS PERSONALES	\$3,693,620.86
11000	Remuneración al personal de carácter permanente	2,007,833.79
12000	Remuneración al personal de carácter transitorio	313,083.50
13000	Remuneración adicional y especiales	510,354.79
15000	Otras prestaciones sociales y económicas	862,348.78

Los Servicios Personales de \$3,693,620.86 representan el 51.27% de la totalidad de los gastos de funcionamiento del 1 de Abril al 30 de Junio 2021, las partidas más representativas dentro del capítulo de servicios personales son las Remuneración al personal de carácter permanente con \$2,007,833.79 así como Remuneración adicional y especiales \$510,354.79 además de otras prestaciones sociales y económicas \$862,348.78, que acumuladas a los demás conceptos de gastos representan más del 50% de los gastos de funcionamiento.

El capítulo de gastos de Materiales y Suministros en Cantidad de \$516,770.72 es la siguiente:

20000	MATERIALES Y SUMINISTROS	\$516,770.72
21000	Materiales de administración, emisión de documentos y artículos oficiales	133,708.05
22000	Alimentos y utensilios	175,066.88
24000	Materiales y artículos de construcción y reparación	75,658.55
25000	Productos químicos, farmacéuticos y de laboratorio	34,466.04
26000	Combustibles, lubricantes y aditivos	97,627.20
29000	Herramientas, refacciones y accesorios menores	244.00

Dentro de los Materiales y Suministros representa el 7.17% de la totalidad de los gastos de funcionamiento del 1 de Abril al 30 de Junio del 2021, la partida más representativa es Alimentos y utensilios \$175,066.88.

El capítulo de Servicios Generales en Cantidad de \$1, 394,534.48 es la siguiente:

30000	SERVICIOS GENERALES	\$1,394,534.48
31000	Servicios básicos	27,077.91
32000	Servicios de Arrendamiento	9,379.24
33000	Servicios profesionales, científicos, técnicos y otros servicios	30,977.05
34000	Servicios financieros, bancarios y comerciales	8,729.82
35000	Servicios de instalación, reparación, mantenimiento y conservación	155,742.80
36000	Servicios de comunicación social y publicidad	233,809.60
37000	Servicios de traslado y viáticos	3,415.00
38000	Servicios oficiales	893,438.26
39000	Otros servicios generales	31,964.80

Los Servicios Generales de \$1, 394,534.48 representa el 19.36% de la totalidad de los gastos de funcionamiento del 1 de Abril al 30 de Junio del 2021, la partida más representativa son Servicios Oficiales \$893,438.26 continuando Servicios de Comunicación social y publicidad con \$233,809.60 corresponden a Publicidad.

2.- TRANSFERENCIAS, ASIGNACIONES, SUBSIDIOS Y OTRAS AYUDAS

40000	TRANSFERENCIAS, ASIGNACIONES, SUBSIDIOS Y OTRAS AYUDAS	\$4,013,119.62
44000	Ayudas sociales	4,013,119.62

Las transferencias, asignaciones, subsidios y otras ayudas representan el 55.71 % de la totalidad de los gastos del 1 de Abril al 30 de Junio del 2021, es la partida más representativa Auxilio a personas u Hogares y Ayudas Especiales a personas u Hogares del Municipio de Bahía de Banderas.

El Total de Gastos y Otras Perdidas \$9, 618,045.68 Representa el 133.52% correspondiente del 1 de Abril al 30 de Junio del 2021.

III) NOTAS AL ESTADO DE VARIACION EN LA HACIENDA PUBLICA

1).- HACIENDA PUBLICA/PATRIMONIO NETO DEL EJERCICIO

DESCRIPCION	IMPORTE
Patrimonio Neto Inicial Ajustado del Ejercicio 2020	\$0

El saldo es el resultado de variación del patrimonio, acumulativo, al Ejercicio 2020.

2).- HACIENDA PUBLICA/PATRIMONIO GENERADO DE EJERCICIOS ANTERIORES

La cantidad de \$5, 262,914.70 se integra de manera acumulativa de la siguiente

Descripción	Importe
Resultado del ejercicio 2009	-1,035,162.89
Resultado del ejercicio 2010	197,747.05
Resultado del ejercicio 2011	570,744.68
Resultado del ejercicio 2012	1,475,309.21
Resultado del ejercicio 2013	-1,447,680.43
Resultado del ejercicio 2014	-191,827.00
Resultado del ejercicio 2015	-38,293.71
Resultado del ejercicio 2016	1,138,892.71
Resultado del ejercicio 2017	479,279.19
Resultado del ejercicio 2018	3,424,900.88
Resultado del ejercicio 2019	223,019.85
Resultado del ejercicio 2020	-14,048.73
Total:	\$5,262,914.70

3).- HACIENDA PÚBLICA/PATRIMONIO GENERADO

Las variación de la hacienda Pública/Patrimonio al periodo que se informa, Corresponde a la diferencia entre los ingresos y los egresos del Sistema Municipal para el DIF de bahía de Banderas, Nayarit.

VARIACIONES DE LA HACIENDA PUBLICA/PATRIMONIO NETO DEL EJERCICIO	IMPORTE
Resultados del Ejercicio 2020 (Ahorro/Desahorro)	-21,370.14
Resultados de Ejercicios Anteriores	5,262,914.70
Rectificaciones de Resultados de Ejercicios Anteriores	-792.95
Resultado	\$5,241,544.56

Cambio en la Hacienda Pública/ Patrimonio Contribuido Neto 2020	0
Variación de la Hacienda Pública/Patrimonio Neto del Ejercicio 2020	5,241,544.56
Variación de la Hacienda Pública/Patrimonio Generado Neto Final 2020	5,241,544.56
Cambios en la Hacienda Pública/Patrimonio Contribuido Neto 2021	0
Variaciones de la Hacienda Pública/Patrimonio Generado Neto 2021	-2,498,611.55
Hacienda Pública/Patrimonio 2021	\$2,742,933.01

IV) NOTAS AL ESTADO DE FLUJO DE EFECTIVO

1).- ANALISIS DE SALDOS INICIAL Y FINAL Y EQUIVALENTES

Con base en las cifras que refleja al Estado Financiero del Flujo de Efectivo al cierre del Ejercicio 2020 se generó un Aumento neto en el efectivo y equivalente al efectivo, reportando al 30 de Junio de 2021.

Descripción	2021	2020
Incremento/diminución neta en el efectivo y equivalentes al efectivo	-1,356,705.73	-799,936.02
Efectivos y equivalentes al efectivo al inicio del ejercicio	2,235,756.02	3,035,692.04
Efectivo y Equivalentes al Efectivo al final del Ejercicio	879,050.29	2,235,756.02

2) DETALLE DE ADQUISICION DE BIENES MUEBLES E INMUEBLES

En este inciso se detallan las adquisiciones de Bienes muebles e Inmuebles realizadas del 1 de Enero al 30 de Junio 202, se devengan de acuerdo a lo siguiente:

Descripción	Importe
Bienes Muebles, Inmuebles y Bienes Intangibles	169,761.32
Total:	\$169,761.32

3) DETALLE DE ACTIVIDADES DE OPERACIÓN

En las Actividades de Operación e Inversión, analizadas en conjunto, se aprecia que el Origen respecto a la Aplicación relativa a estos apartados, de recursos fue Menor.

Descripción	2021	2020
Origen	20,029,563.45	39,217,558.06
Aplicación	21,216,507.86	39,586,581.50
Flujos netos de efectivo por actividades de operación	-\$1,186,944.41	-\$369,023.44

En las Actividades de Inversión se aprecia que el origen de recursos fue \$0

Descripción	2021	2020
Origen	0	0
Aplicación	169,761.32	430,912.58
Flujos netos de efectivo por actividades de Inversión	-\$169,761.32	-\$430,912.58

V) **CONCILIACION ENTRE LOS INGRESOS PRESUPUESTARIOS Y CONTABLES, ASI COMO ENTRE LOS EGRESOS PRESUPUESTARIOS Y LOS GASTOS CONTABLES**

1).- CONCILIACION ENTRE LOS INGRESOS PRESUPUESTARIOS Y CONTABLES DEL 1 DE ABRIL AL 30 DE JUNIO 2021

CLAVE	Descripción	Importe	Total
1	Ingresos Presupuestarios		7,202,987.54
2	Más ingresos contables no presupuestarios	0	
	Incremento por variación de inventarios	0	
	Disminución del exceso de estimaciones por pérdida o deterioro u obsolescencia	0	
	Disminución del exceso de provisiones	0	
	Otros ingresos y beneficios varios	0	
	Otros ingresos contables no presupuestarios	0	
3	Menos ingresos presupuestarios no contables		0
	Productos de capital	0	
	Aprovechamientos capital	0	
	Ingresos derivados de financiamientos	0	
	Otros Ingresos presupuestarios no contables	0	
4	Ingresos Contables (4 = 1 + 2 - 3)		7,202,987.54

2).- CONCILIACION ENTRE LOS EGRESOS PRESUPUESTARIOS Y LOS
GASTOS CONTABLES DEL 1 DE ENERO AL 31 DE MARZO 2021

Clave	Descripción	Importe	Total
1	Total de egresos (presupuestarios)		9,622,643.68
2	Menos egresos presupuestarios no contables		4,598.00
	Mobiliario y equipo de administración	4,598.00	
	Mobiliario y equipo educacional y recreativo	0	
	Equipo e instrumental médico y de laboratorio	0	
	Vehículos y equipo de transporte	0	
	Equipo de defensa y seguridad	0	
	Maquinaria, otros equipos y herramientas	0	
	Activos biológicos	0	
	Bienes inmuebles	0	
	Activos intangibles	0	
	Obra pública en bienes propios	0	
	Acciones y participaciones de capital	0	
	Compra de títulos y valores	0	
	Inversiones en fideicomisos, mandatos y otros análogos	0	
	Provisiones para contingencias y otras erogaciones especiales	0	
	Amortización de la deuda pública	0	
	Adeudos de ejercicios fiscales anteriores (ADEFAS)	0	
3	Otros Egresos Presupuestales No Contables	0	
	Más Gasto Contables No Presupuestales		0
	Estimaciones, depreciaciones, deterioros, obsolescencia y amortizaciones	0	
	Provisiones	0	
	Disminución de inventarios	0	
	Aumento por insuficiencia de estimaciones por pérdida o deterioro u obsolescencia	0	
	Aumento por insuficiencia de provisiones	0	
	Otros Gastos	0	
	Otros Gastos Contables No Presupuestales	0	
4.	Total de Gasto Contable (4 = 1 - 2 + 3)		\$9,618,045.68

La diferencia entre los egresos presupuestarios y los gastos contables del 1 de Abril al 30 de Junio del 2021, en cantidad de \$4,598.00 corresponden a las partidas que se agrupan en el capítulo 50000

Descripción	Importe
Mobiliario y Equipo de Administración	4,598.00
Total:	\$4,598.00

La cuenta de Mobiliario y Equipo de Administración se desagrega de la siguiente manera:

Descripción	Importe
Equipo de Mantenimiento y Seguridad para uso en Oficinas	1,1799.00
Mobiliario y Equipo	2,799.00
Total:	4,598.00

b) NOTAS DE MEMORIA (CUENTAS DE ORDEN)

Las cuentas de orden se utilizan para registrar movimientos de valores que no afectan o modifican el balance del ente contable, sin embargo, su incorporación, en libros es necesaria con fines de recordatorio contable, de control y en general sobre los aspectos administrativos o bien para consignar sus derechos o responsabilidades contingentes que puedan o no presentarse en el futuro.

En el caso del Sistema Municipal Para el Desarrollo Integral De la Familia de Bahía de Banderas Nayarit en este apartado se presenta la información registrada en Cuentas de Orden relacionada a la Ley de Ingresos y sus diferentes modificaciones y aprobaciones, así como lo relacionado con el Presupuesto de Egresos, sus aprobaciones modificaciones y alcances durante el ejercicio 2021.

Presupuesto de Ingresos

Del 1 de Abril al 30 de Junio del 2021

Estimado	Ampliaciones y Reducciones	Modificado	Devengado	Recaudado
48,000,000.00	0	48,000,000.00	7,202,987.57	7,202,987.54

Presupuesto de Egresos

Aprobado	Ampliaciones y Reducciones	Modificado	Devengado	Pagado
48,000,000.00	0	48,000,000.00	9,622,643.68	9,622,643.68

c) NOTAS DE GESTION ADMINISTRATIVA

1.- Introducción

El Sistema Municipal para el Desarrollo Integral de la Familia de Bahía de Banderas es un ente público el cual fue creado con el fin de apoyar a las comunidades más vulnerables del Municipio.

Los Estados Financieros de esta institución proporcionan información para la toma de decisiones, se resume la información de todas las operaciones registradas en la contabilidad y por ende producir información útil para la toma de decisiones oportunas. El objetivo es la relevación del contexto y de los aspectos económicos financieros más relevantes que influyen en la toma del mismo.

2.- PANORAMA ECONOMICO Y FINANCIERO

El sistema municipal para el desarrollo integral de la familia de bahía de banderas obtiene su ingreso única y exclusivamente subsidiado mensualmente por el municipio de bahía de banderas para realizar sus operaciones diarias.

Se obtienen unos ingresos variables de donaciones y cuotas por multas de alcoholímetro destinadas para gastos de casa hogar para niños.

3.- AUTORIZACION E HISTORIA

La fecha de creación del Sistema Municipal para el Desarrollo Integral de la Familia de Bahía de banderas fue el día 25 de mayo del 1991 que fue la fecha que se consolidó el vigésimo Ayuntamiento en Nayarit.

Bahía de Banderas se localiza en el Estado de Nayarit, contando con una superficie de 77.3 km², equivalente al 2.8% del total del Estado. Limita al Norte con el Municipio de Compostela, mientras que al Este con los municipios de Puerto Vallarta y San Sebastián del Oeste, ambos pertenecientes a Jalisco.

4.- ORGANIZACIÓN

a) OBJETO SOCIAL.

Nuestra institución está creada para dar asistencia social a todos los habitantes del municipio de Bahía de banderas en particular a las comunidades más vulnerables.

a) principal actividad.

Atención, seguimientos, asesorías y terapias físicas a las personas más vulnerables del municipio de Bahía de banderas.

b) ejercicio fiscal.

01 de Enero al 30 de Junio del 2021

c) régimen jurídico.

Nuestra institución es un organismo público descentralizado.

d) consideraciones fiscales del ente: el tipo de obligaciones que nuestra institución tiene ante el SAT son exclusivamente de retenciones de ISR (Impuestos sobre la renta) por salarios.

La Estructura Organizacional Básica del 1° de Enero 2021 es la siguiente:

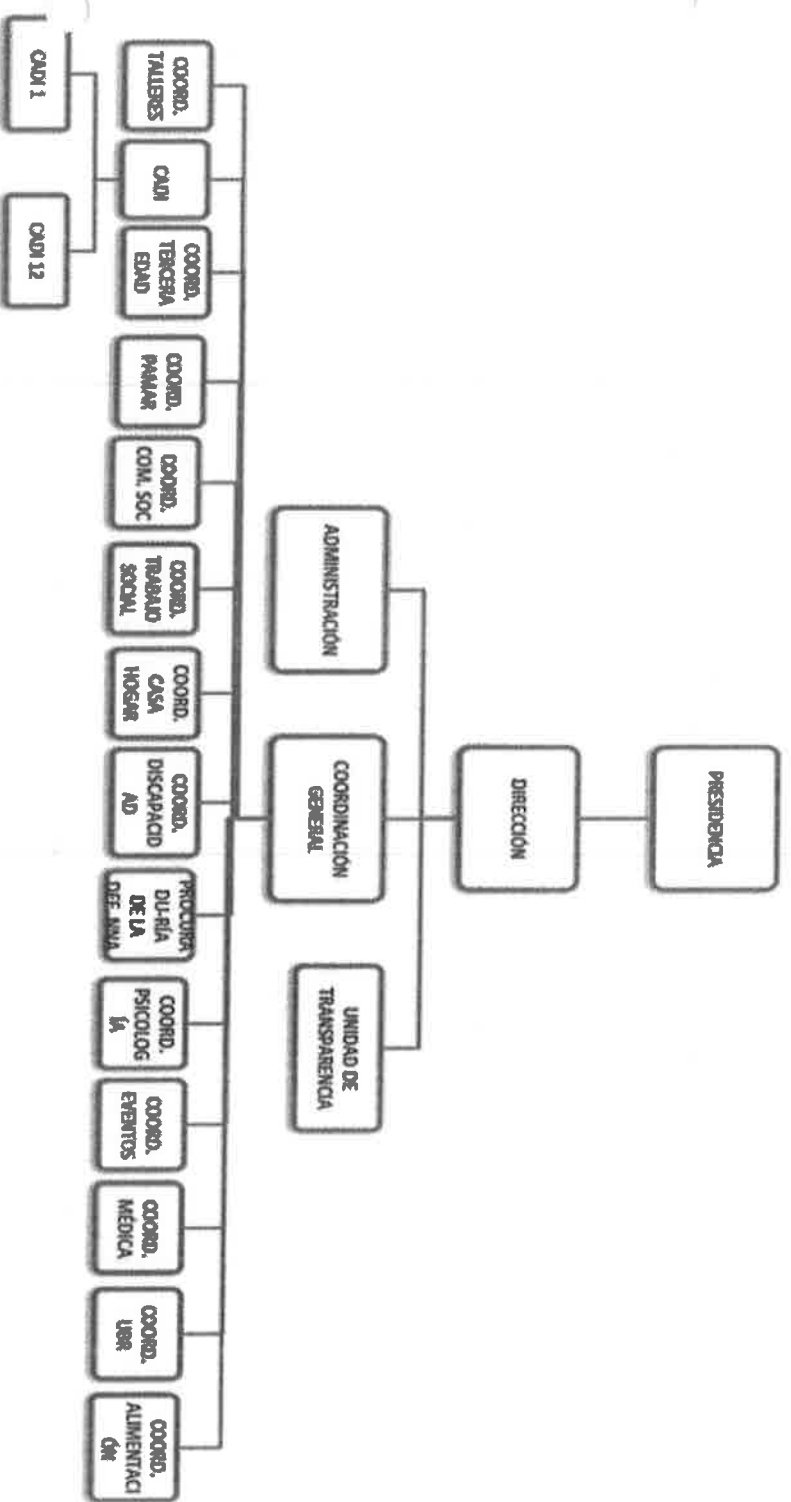

5.- BASES DE PREPARACION DE LOS ESTADOS FINANCIEROS

Las bases para la preparación de los Estados Financieros son de acuerdo a la normatividad emitida por el Consejo de Amortización Contable (CONAC), a sus Postulados Básicos, a la Normatividad Supletoria respecto a la ley de Presupuesto Contabilidad y Gastos Públicos para los Municipios del Estado de Nayarit. Registrando su Contabilidad en Base acumulativa y Devengo Contable.

6.- POLÍTICAS DE CONTABILIDAD SIGNIFICATIVAS

Las políticas de Contabilidad significativas son: Registrar el importe de los Bienes de Activo Fijos a su valor de adquisición no generando actualmente Depreciación de los Bienes se hará de conformidad a las Reglas que emite el CONAC.

Los Bienes Inmuebles no se registran Contablemente debido a que pertenecen al Patrimonio del Municipio.

Los Bienes Muebles están en proceso de actualización del padrón registrando las altas y bajas de los Bienes en coordinación con las diversas áreas del Sistema Municipal para revisión y depuración derivado de la entrega de Recepción de las anteriores Administraciones.

No se cuenta con operaciones en el Extranjero, que generen algún efecto en la información financiera gubernamental del DIF.

7.- POSICIÓN EN MONEDA EXTRANJERA Y PROTECCIÓN DE RIESGO CAMBIARIO

El Sistema Municipal para el Desarrollo Integral de la Familia no cuenta con operaciones en el Extranjero por consiguiente no tiene un riesgo cambiario.

Se da cumplimiento a los preceptos contenidos en la Ley General de Contabilidad Gubernamental con el fin de aportar la revelación suficiente e importancia relativa para que la información sea de mayor utilidad.

8.- REPORTE ANALITICO DEL ACTIVO

Los Bienes Muebles se encuentran en proceso de actualización para su seguimiento patrimonial con sus respectivas Áreas Administrativas, con respecto a

la Información Financiera se detalla en el apartado del Activo reflejado en el Estado de Situación Financiera del presente documento.

9.- FIDEICOMISOS, MANDATOS Y ANÁLOGOS

El Sistema Municipal para el DIF de bahía de Banderas no cuenta con Deuda Pública.

10.- REPORTE DE LA RECAUDACION

Los Estados del Ejercicio Presupuestal del Analítico de Ingresos, informan la recaudación obtenida del 1 de Enero al 30 de Junio del 2021 por concepto de transferencias, asignaciones, subsidios y otras ayudas, del Sistema Municipal para el DIF.

11.- INFORMACIÓN SOBRE LA DEUDA Y EL REPORTE ANALÍTICO DE LA DEUDA

No se encuentra con deudas adquiridas con ninguna institución Bancaria

12.- CALIFICACIONES OTORGADAS

No se cuenta con Calificación Crediticia

13.- PROCESOS DE MEJORA

El Sistema Municipal para el DIF de Bahía de Banderas emite las políticas del Control Interno, consideran estructuras de diferentes Áreas Administrativas para eficientar la gestión pública del DIF.

14.- INFORMACIÓN POR SEGMENTOS

Los diferentes Estados Financieros, Estado del Ejercicio Presupuestario, tanto de Ingresos como Egresos en sus diferentes modalidades, reflejan la información de conformidad con cada rubro.

15.- EVENTOS POSTERIORES AL CIERRE

Al tratarse de un Avance de Gestión Financiera trimestral en caso de ser procedentes, se reportaran en los Avances de Gestión posteriores presentando como referencia a Resultados a Ejercicios Anteriores de darse esos supuestos.

16.- PARTE RELACIONADAS

No existen parte relacionadas que pudieran ejercer influencia o conflicto de interés sobre la toma de decisiones Financieras y Operativas que representen variaciones significativas a los reportes del Avance de Gestión Financiera.

17.- RESPONSABILIDAD SOBRE LA PRESENTACIÓN RAZONABLE DE LA INFORMACION CONTABLE

Bajo protesta de decir verdad declaramos que los Estados Financieros del DIF Municipal y sus Notas, son razonablemente correctos y son responsabilidad del emisor.

ATENTAMENTE



LIC. LESLIE IRENE OLVERA URIBE
DIRECTORA DEL DIF MPAL.



LIC. NIDIA MARGARITA ORTEGA REYES
ADMINISTRADORA DEL DIF MPAL.

○ Información Presupuestaria

Estado Analítico de Presupuesto de Egresos



SISTEMA MUNICIPAL DIF BAHÍA DE BANDERAS

Estado Analítico del Ejercicio del Presupuesto de Egresos

Clasificación por Objeto del Gasto (Capítulo y Concepto)

Del 01/abr/2021 Al 30/jun/2021

Fecha y hora de impresión
13/jul/2021 12:18 p.m.

Ver: ANA CELIA
Rep: rptEstadoPresupuestoEgresos_CP_CTO

Concepto	Egresos				
	1 Aprobado	2 Ampliaciones / (Reducciones)	3=(1+2) Modificado	4 Devengado	5 Pagado

SERVICIOS PERSONALES	\$23,476,692.16	-\$1,203,000.00	\$22,273,692.16	\$3,693,620.86	\$3,693,620.86
REMUNERACIONES AL PERSONAL DE CARACTER PERMANENTE	\$12,578,591.60	-\$1,147,000.00	\$11,431,591.60	\$2,007,833.79	\$2,007,833.79
REMUNERACIONES AL PERSONAL DE CARACTER TRANSITORIO	\$1,573,140.16	-\$16,000.00	\$1,557,140.16	\$313,083.50	\$313,083.50
REMUNERACIONES ADICIONALES Y ESPECIALES	\$5,989,000.00	-\$40,000.00	\$5,949,000.00	\$510,354.79	\$510,354.79
SEGURIDAD SOCIAL	\$0.00	\$0.00	\$0.00	\$0.00	\$0.00
OTRAS PRESTACIONES SOCIALES Y ECONOMICAS	\$3,335,960.40	\$0.00	\$3,335,960.40	\$862,348.78	\$862,348.78
PREVISIONES	\$0.00	\$0.00	\$0.00	\$0.00	\$0.00
PAGO DE ESTIMULOS A SERVIDORES PUBLICOS	\$0.00	\$0.00	\$0.00	\$0.00	\$0.00

MATERIALES Y SUMINISTROS	\$6,338,007.84	\$261,600.00	\$6,599,607.84	\$516,770.72	\$516,770.72
MATERIALES DE ADMINISTRACION, EMISION DE DOCUMENTOS	\$1,384,000.00	\$273,000.00	\$1,657,000.00	\$133,708.05	\$133,708.05
ALIMENTOS Y UTENSILIOS	\$1,518,107.84	-\$16,000.00	\$1,502,107.84	\$175,066.88	\$175,066.88
MATERIAS PRIMAS Y MATERIALES DE PRODUCCION Y COMERCIALIZACION	\$5,000.00	-\$2,500.00	\$2,500.00	\$0.00	\$0.00
MATERIALES Y ARTICULOS DE CONSTRUCCION Y DE REPARACION	\$736,500.00	\$72,500.00	\$809,000.00	\$75,658.55	\$75,658.55
PRODUCTOS QUIMICOS, FARMACEUTICOS Y DE LABORATORIO	\$977,500.00	\$16,500.00	\$994,000.00	\$34,466.04	\$34,466.04
COMBUSTIBLES, LUBRICANTES Y ADITIVOS	\$650,000.00	-\$69,000.00	\$581,000.00	\$97,627.20	\$97,627.20
VESTUARIO, BLANCOS, PRENDAS DE PROTECCION Y ARTICULOS	\$595,500.00	-\$29,000.00	\$566,500.00	\$0.00	\$0.00
MATERIALES Y SUMINISTROS PARA SEGURIDAD	\$0.00	\$0.00	\$0.00	\$0.00	\$0.00
HERRAMIENTAS, REFACCIONES Y ACCESORIOS MENORES	\$471,400.00	-\$4,000.00	\$467,400.00	\$244.00	\$244.00
SERVICIOS GENERALES	\$5,141,800.00	-\$17,600.00	\$5,124,300.00	\$1,394,534.48	\$1,394,534.48

SERVICIOS BASICOS	\$521,000.00	\$0.00	\$521,000.00	\$27,077.91	\$27,077.91
SERVICIOS DE ARRENDAMIENTO	\$89,000.00	\$0.00	\$89,000.00	\$9,379.24	\$9,379.24
SERVICIOS PROFESIONALES, CIENTIFICOS, TECNICOS Y OTROS	\$260,000.00	\$55,000.00	\$315,000.00	\$30,977.05	\$30,977.05
SERVICIOS FINANCIEROS, BANCARIOS Y COMERCIALES	\$99,000.00	\$21,500.00	\$120,500.00	\$8,729.82	\$8,729.82

LIC. LESLIE IRENE OLVERA URIBE
DIRECTORA GENERAL

LC. NIDIA MARGARITA ORTEGA REYES
ADMINISTRADORA



**SISTEMA MUNICIPAL DIF BAHIA DE BANDERAS
ESTADO DE NAYARIT**

**Estado Analítico del Ejercicio del Presupuesto de Egresos
Clasificación por Objeto del Gasto (Capítulo y Concepto)**

Rep: rptEstadorPresupuestoEgresos_CP_CTO

Usr: ANA CELIA

| Del 01/abr/2021 Al 30/jun/2021

hora de Impresión | 12:18 p.m.

Fecha y | 13/jul/2021

Egresos

Concepto	1	2	4	5	Subejercicio
	Aprobado	Ampliaciones / (Reducciones)	Modificado	Devengado	

SERVICIOS DE INSTALACION, REPARACION, MANTENIMIENTO	\$637,500.00	\$90,000.00	\$627,500.00	\$155,742.80	\$471,757.20
SERVICIOS DE COMUNICACION SOCIAL Y PUBLICIDAD	\$819,500.00	\$128,000.00	\$947,500.00	\$233,809.60	\$713,690.40
SERVICIOS DE TRASLADO Y VIATICOS	\$240,300.00	-\$1,500.00	\$238,800.00	\$3,415.00	\$235,385.00
SERVICIOS OFICIALES	\$2,498,500.00	-\$310,500.00	\$2,188,000.00	\$893,438.26	\$1,294,561.74
OTROS SERVICIOS GENERALES	\$77,000.00	\$0.00	\$77,000.00	\$31,964.80	\$45,035.20
TRANSFERENCIAS, ASIGNACIONES, SUBSIDIOS Y OTROS	\$10,991,500.00	\$1,008,700.00	\$12,000,200.00	\$4,013,119.62	\$7,987,080.38

TRANSFERENCIAS INTERNAS Y ASIGNACIONES AL SECTOR I	\$0.00	\$0.00	\$0.00	\$0.00	\$0.00
TRANSFERENCIAS AL RESTO DEL SECTOR PUBLICO	\$0.00	\$0.00	\$0.00	\$0.00	\$0.00
SUBSIDIOS Y SUBVENCIONES	\$0.00	\$0.00	\$0.00	\$0.00	\$0.00
AYUDAS SOCIALES	\$10,991,500.00	\$1,008,700.00	\$12,000,200.00	\$4,013,119.62	\$7,987,080.38
PENSIONES Y JUBILACIONES	\$0.00	\$0.00	\$0.00	\$0.00	\$0.00
TRANSFERENCIAS A FIDEICOMISOS, MANDATOS Y OTROS AL	\$0.00	\$0.00	\$0.00	\$0.00	\$0.00
TRANSFERENCIAS A LA SEGURIDAD SOCIAL	\$0.00	\$0.00	\$0.00	\$0.00	\$0.00
DONATIVOS	\$0.00	\$0.00	\$0.00	\$0.00	\$0.00
TRANSFERENCIAS AL EXTERIOR	\$0.00	\$0.00	\$0.00	\$0.00	\$0.00
BIENES MUEBLES, INMUEBLES E INTANGIBLES	\$2,052,000.00	-\$39,700.00	\$2,012,300.00	\$4,598.00	\$2,007,702.00

MOBILIARIO Y EQUIPO DE ADMINISTRACION	\$1,426,500.00	-\$7,700.00	\$1,418,800.00	\$4,598.00	\$1,414,202.00
MOBILIARIO Y EQUIPO EDUCACIONAL Y RECREATIVO	\$425,500.00	-\$10,000.00	\$415,500.00	\$0.00	\$415,500.00
EQUIPO E INSTRUMENTAL MEDICO Y DE LABORATORIO	\$80,000.00	-\$27,000.00	\$53,000.00	\$0.00	\$53,000.00
VEHICULOS Y EQUIPO DE TRANSPORTE	\$0.00	\$0.00	\$0.00	\$0.00	\$0.00
EQUIPO DE DEFENSA Y SEGURIDAD	\$0.00	\$0.00	\$0.00	\$0.00	\$0.00
MAQUINARIA, OTROS EQUIPOS Y HERRAMIENTAS	\$120,000.00	\$5,000.00	\$125,000.00	\$0.00	\$125,000.00
ACTIVOS BIOLÓGICOS	\$0.00	\$0.00	\$0.00	\$0.00	\$0.00

LIC. LESLIE IRENE OLVERA URIBE
DIRECTORA GENERAL

LC. NIDIA MARGARITA ORTEGA REYES
ADMINISTRADORA



SISTEMA MUNICIPAL DIF BAHÍA DE BANDERAS
ESTADO DE NAYARIT

Estado Analítico del Ejercicio del Presupuesto de Egresos

Clasificación por Objeto del Gasto (Capítulo y Concepto)

Del 01/abr/2021 Al 30/jun/2021

Fecha y hora de Impresión
 13/jul/2021 12:18 p.m.

Rep: rptEstadoPresupuestoEgresos_CP_CTO
 Usuario: ANA CELIA

Concepto	Egresos				
	1 Aprobado	2 Ampliaciones / (Reducciones)	3=(1+2) Modificado	4 Devengado	5 Pagado

BIENES INMUEBLES	\$0.00	\$0.00	\$0.00	\$0.00	\$0.00
ACTIVOS INTANGIBLES	\$0.00	\$0.00	\$0.00	\$0.00	\$0.00
INVERSION PUBLICA	\$0.00	\$0.00	\$0.00	\$0.00	\$0.00
OBRA PUBLICA EN BIENES DE DOMINIO PUBLICO	\$0.00	\$0.00	\$0.00	\$0.00	\$0.00
OBRA PUBLICA EN BIENES PROPIOS	\$0.00	\$0.00	\$0.00	\$0.00	\$0.00
PROYECTOS PRODUCTIVOS Y ACCIONES DE FOMENTO	\$0.00	\$0.00	\$0.00	\$0.00	\$0.00
INVERSIONES FINANCIERAS Y OTRAS PROVISIONES	\$0.00	\$0.00	\$0.00	\$0.00	\$0.00
INVERSIONES PARA EL FOMENTO DE ACTIVIDADES PRODUCTIVAS	\$0.00	\$0.00	\$0.00	\$0.00	\$0.00
ACCIONES Y PARTICIPACIONES DE CAPITAL	\$0.00	\$0.00	\$0.00	\$0.00	\$0.00
COMPRA DE TITULOS Y VALORES	\$0.00	\$0.00	\$0.00	\$0.00	\$0.00
CONCESION DE PRESTAMOS	\$0.00	\$0.00	\$0.00	\$0.00	\$0.00
INVERSIONES EN FIDEICOMISOS, MANDATOS Y OTROS ANALOGOS	\$0.00	\$0.00	\$0.00	\$0.00	\$0.00
OTRAS INVERSIONES FINANCIERAS	\$0.00	\$0.00	\$0.00	\$0.00	\$0.00
PROVISIONES PARA CONTINGENCIAS Y OTRAS EROGACIONES	\$0.00	\$0.00	\$0.00	\$0.00	\$0.00
PARTICIPACIONES Y APORTACIONES	\$0.00	\$0.00	\$0.00	\$0.00	\$0.00
PARTICIPACIONES	\$0.00	\$0.00	\$0.00	\$0.00	\$0.00
APORTACIONES	\$0.00	\$0.00	\$0.00	\$0.00	\$0.00
CONVENIOS	\$0.00	\$0.00	\$0.00	\$0.00	\$0.00
DEUDA PUBLICA	\$0.00	\$0.00	\$0.00	\$0.00	\$0.00
AMORTIZACION DE LA DEUDA PUBLICA	\$0.00	\$0.00	\$0.00	\$0.00	\$0.00
INTERESES DE LA DEUDA PUBLICA	\$0.00	\$0.00	\$0.00	\$0.00	\$0.00
COMISIONES DE LA DEUDA PUBLICA	\$0.00	\$0.00	\$0.00	\$0.00	\$0.00
GASTOS DE LA DEUDA PUBLICA	\$0.00	\$0.00	\$0.00	\$0.00	\$0.00

LIC. LESLIE IRENE OLVERA URIBE
 DIRECTORA GENERAL

LIC. NIDIA MARGARITA ORTEGA REYES
 ADMINISTRADORA



**SISTEMA MUNICIPAL DIF BAHÍA DE BANDERAS
ESTADO DE NAYARIT**

**Estado Analítico del Ejercicio del Presupuesto de Egresos
Clasificación por Objeto del Gasto (Capítulo y Concepto)**

Del 01/abr/2021 Al 30/jun/2021

Fecha y hora de Impresión
13/jun/2021 12:18 p.m.

Rep: rptEstadoPresupuestosEgresos_CP_CTO
Usr: ANA CELIA

Concepto	Egresos					
	1 Aprobado	2 Ampliaciones / (Reducciones)	3=(1+2) Modificado	4 Devengado	5 Pagado	6 = (3 - 4) Subejercicio
COSTO POR COBERTURAS	\$0.00	\$0.00	\$0.00	\$0.00	\$0.00	\$0.00
APOYOS FINANCIEROS	\$0.00	\$0.00	\$0.00	\$0.00	\$0.00	\$0.00
ADEUDOS DE EJERCICIOS FISCALES ANTERIORES (ADEFAS)	\$0.00	\$0.00	\$0.00	\$0.00	\$0.00	\$0.00
Total del Gasto	\$48,000,000.00	\$0.00	\$48,000,000.00	\$9,622,643.68	\$9,622,643.68	\$38,377,356.32

LIC. LESLIE IRENE OLVERA URIBE
DIRECTORA GENERAL

LIC. NIDIA MARGARITA ORTEGA REYES
ADMINISTRADORA



**SISTEMA MUNICIPAL DIF BAHÍA DE BANDERAS
ESTADO DE NAYARIT**

Estado Analítico del Ejercicio del Presupuesto de Egresos

Clasificación Económica (por Tipo de Gasto)

Del 01/abr/2021 Al 30/jun/2021

Rep: rptEstadoPresupuestoEgresos_CL2

Usu: ANA CELIA

Fecha y

hora de Impresión 12:19 p.m.

13/jun/2021

Concepto	Egresos				
	1 Aprobado	2 Ampliaciones / (Reducciones)	3=(1+2) Modificado	4 Devengado	5 Pagado
Gasto Corriente	\$45,945,500.00	\$39,700.00	\$45,985,200.00	\$9,617,500.68	\$9,617,500.68
Gasto de Capital	\$2,054,500.00	-\$39,700.00	\$2,014,800.00	\$6,143.00	\$5,143.00
Amortización de la deuda y disminución de pasivos	\$0.00	\$0.00	\$0.00	\$0.00	\$0.00
Penensiones y Jubilaciones	\$0.00	\$0.00	\$0.00	\$0.00	\$0.00
Participaciones	\$0.00	\$0.00	\$0.00	\$0.00	\$0.00
Total del Gasto	\$48,000,000.00	\$0.00	\$48,000,000.00	\$9,622,643.68	\$9,622,643.68
					\$38,377,356.32
					6 = (3 - 4)

LIC. LESLIE IRENE OLVERA URIBE

DIRECTORA GENERAL

LIC. NIDIA MARGARITA ORTEGA REYES

ADMINISTRADORA



SISTEMA MUNICIPAL DIF BAHÍA DE BANDERAS
ESTADO DE NAYARIT
Estado Analítico del Ejercicio del Presupuesto de Egresos

Usu: ANA CELIA

Rep: rptEstadoPresupuestoEgresos_UA3_GB_SC

Clasificación Administrativa - Orden de Gobierno

Del 01/abr/2021 Al 30/jun/2021

Egresos

Concepto	1	2	3	4	5	6
	Aprobado	Ampliaciones / (Reducciones)	Modificado 3=(1+2)	Devengado	Pagado	Subejercicio 6 = (3 - 4)

TOTAL DEL GASTO	\$48,000,000.00	\$0.00	\$48,000,000.00	\$9,622,643.68	\$9,622,643.68	\$38,377,356.32
PODER EJECUTIVO	\$0.00	\$0.00	\$0.00	\$0.00	\$0.00	\$0.00
PODER LEGISLATIVO	\$0.00	\$0.00	\$0.00	\$0.00	\$0.00	\$0.00
PODER JUDICIAL	\$0.00	\$0.00	\$0.00	\$0.00	\$0.00	\$0.00
ORGANOS AUTÓNOMOS	\$48,000,000.00	\$0.00	\$48,000,000.00	\$9,622,643.68	\$9,622,643.68	\$38,377,356.32

LIC. LESLIE IRENE OLVERA URIBE
 DIRECTORA GENERAL

LC. NIDIA MARGARITA ORTEGA REYES
 ADMINISTRADORA



SISTEMA MUNICIPAL DIF BAHÍA DE BANDERAS
ESTADO DE NAYARIT
Estado Analítico del Ejercicio del Presupuesto de Egresos

Usu: ANA CELIA

Rep: rptEstadoPresupuestoEgresos_FN3

Clasificación Funcional (Finalidad y Función)

Del 01/abr/2021 Al 30/jun/2021

hora de Impresión 12:20 p.m.

Fecha y 13/jun/2021

Concepto	Egresos				
	1 Aprobado	2 Ampliaciones / (Reducciones)	3=(1+2) Modificado	4 Devengado	5 Pagado

GOBIERNO	\$0.00	\$0.00	\$0.00	\$0.00	\$0.00
LEGISLACIÓN	\$0.00	\$0.00	\$0.00	\$0.00	\$0.00
JUSTICIA	\$0.00	\$0.00	\$0.00	\$0.00	\$0.00
COORDINACIÓN DE LA POLÍTICA DE GOBIERNO	\$0.00	\$0.00	\$0.00	\$0.00	\$0.00
RELACIONES EXTERIORES	\$0.00	\$0.00	\$0.00	\$0.00	\$0.00
ASUNTOS FINANCIEROS Y HACENDARIOS	\$0.00	\$0.00	\$0.00	\$0.00	\$0.00
SEGURIDAD NACIONAL	\$0.00	\$0.00	\$0.00	\$0.00	\$0.00
ASUNTOS DE ORDEN PÚBLICO Y DE SEGURIDAD INTERIOR	\$0.00	\$0.00	\$0.00	\$0.00	\$0.00
OTROS SERVICIOS GENERALES	\$0.00	\$0.00	\$0.00	\$0.00	\$0.00
DESARROLLO SOCIAL	\$48,000,000.00	\$0.00	\$48,000,000.00	\$9,622,643.68	\$38,377,356.32
PROTECCIÓN AMBIENTAL	\$0.00	\$0.00	\$0.00	\$0.00	\$0.00
VIVIENDA Y SERVICIOS A LA COMUNIDAD	\$0.00	\$0.00	\$0.00	\$0.00	\$0.00
SALUD	\$0.00	\$0.00	\$0.00	\$0.00	\$0.00
RECREACIÓN, CULTURA Y OTRAS MANIFESTACIONES SOCIALES	\$0.00	\$0.00	\$0.00	\$0.00	\$0.00
EDUCACIÓN	\$0.00	\$0.00	\$0.00	\$0.00	\$0.00
PROTECCIÓN SOCIAL	\$0.00	\$0.00	\$0.00	\$0.00	\$0.00
OTROS ASUNTOS SOCIALES	\$48,000,000.00	\$0.00	\$48,000,000.00	\$9,622,643.68	\$38,377,356.32
DESARROLLO ECONÓMICO	\$0.00	\$0.00	\$0.00	\$0.00	\$0.00
ASUNTOS ECONÓMICOS, COMERCIALES Y LABORALES EN GENERAL	\$0.00	\$0.00	\$0.00	\$0.00	\$0.00
AGROPECUARIA, SILVICULTURA, PESCA Y CAZA	\$0.00	\$0.00	\$0.00	\$0.00	\$0.00
COMBUSTIBLES Y ENERGÍA	\$0.00	\$0.00	\$0.00	\$0.00	\$0.00

LIC. LESLIE IRENE OLVERA URIBE
 DIRECTORA GENERAL

LC. NIDIA MARGARITA ORTEGA REYES
 ADMINISTRADORA



SISTEMA MUNICIPAL DIF BAHÍA DE BANDRAS
ESTADO DE NAYARIT

Estado Analítico del Ejercicio del Presupuesto de Egresos

Clasificación Funcional (Finalidad y Función)

Del 01/abr/2021 Al 30/jun/2021

Usr: ANA CELIA

Rep: rptEstadoRespuestoEgresos_FN3

Fecha y hora de Impresión
 13/jun/2021 12:20 p.m.

Concepto	Egresos				
	1 Aprobado	2 Ampliaciones / (Reducciones)	3=(1+2) Modificado	4 Devengado	5 Pagado
MINERÍA, MANUFACTURAS Y CONSTRUCCIÓN	\$0.00	\$0.00	\$0.00	\$0.00	\$0.00
TRANSPORTE	\$0.00	\$0.00	\$0.00	\$0.00	\$0.00
COMUNICACIONES	\$0.00	\$0.00	\$0.00	\$0.00	\$0.00
TURISMO	\$0.00	\$0.00	\$0.00	\$0.00	\$0.00
CIENCIA, TECNOLOGÍA E INNOVACIÓN	\$0.00	\$0.00	\$0.00	\$0.00	\$0.00
OTRAS INDUSTRIAS Y OTROS ASUNTOS ECONÓMICOS	\$0.00	\$0.00	\$0.00	\$0.00	\$0.00
OTRAS NO CLASIFICADAS EN FUNCIONES	\$0.00	\$0.00	\$0.00	\$0.00	\$0.00
ANTERIORES	\$0.00	\$0.00	\$0.00	\$0.00	\$0.00
TRANSACCIONES DE LA DEUDA PÚBLICA / COSTO FINANCIERO DE LA DEUDA	\$0.00	\$0.00	\$0.00	\$0.00	\$0.00
TRANSFERENCIAS, PARTICIPACIONES Y APORTACIONES ENTRE DIFERENTES NIVELES Y ÓRDENES DE GOBIERNO	\$0.00	\$0.00	\$0.00	\$0.00	\$0.00
SANAMIENTO DEL SISTEMA FINANCIERO	\$0.00	\$0.00	\$0.00	\$0.00	\$0.00
ADEUDOS DE EJERCICIOS FISCALES ANTERIORES	\$0.00	\$0.00	\$0.00	\$0.00	\$0.00
Total del Gasto	\$48,000,000.00	\$0.00	\$48,000,000.00	\$9,622,643.68	\$9,622,643.68
					\$38,377,356.32

6 = (3 - 4)

LIC. LESLIE IRENE OLVERA URIBE
 DIRECTORA GENERAL

LC. NIDIA MARGARITA ORTEGA REYES
 ADMINISTRADORA



SISTEMA MUNICIPAL DIF BAHÍA DE BANDERAS
ESTADO DE NAYARIT
Estado del Ejercicio del Presupuesto por Capítulo del Gasto Al 30/jun/2021

Upr: ANA CELIA
 Rep: rptEstadoPresupuestoEgresos

Fecha y hora de Impresión
 13/jun/2021 12:45 p.m.

Objeto del Gasto	Presupuesto Vigente Al 30/jun/2021	Presupuesto Disponible para Comprometer	Comprometido	No Devengado	Presupuesto Sin Devengar	Ejercido	Pagado	Cuentas por Pagar Duda
SERVICIOS PERSONALES	\$23,476,692.16	\$22,273,892.16	\$3,693,620.86	\$14,693,792.33	\$3,693,620.86	\$18,580,071.30	\$3,693,620.86	\$0.00
REMUNERACIONES AL PERSONAL DE CARACTER PERI	\$12,678,591.60	-\$1,147,000.00	\$2,007,833.79	\$7,423,939.70	\$2,007,833.79	\$9,423,757.81	\$2,007,833.79	\$0.00
SUELDOS AL PERSONAL PERMANENTE	\$12,578,591.60	-\$1,147,000.00	\$1,431,591.60	\$7,423,939.70	\$2,007,833.79	\$9,423,757.81	\$2,007,833.79	\$0.00
SUELDOS AL PERSONAL DE BASE	\$2,565,954.64	\$0.00	\$20,662.13	\$1,346,528.47	\$20,662.13	\$1,865,282.51	\$620,662.13	\$0.00
SUELDOS AL PERSONAL DE CONFIANZA	\$8,882,636.96	-\$1,147,000.00	\$8,735,636.96	\$5,967,411.23	\$5,967,411.23	\$7,348,465.30	\$1,387,171.66	\$0.00
AJUSTE DE CALENDARIO	\$110,000.00	\$0.00	\$0.00	\$110,000.00	\$0.00	\$110,000.00	\$0.00	\$0.00
REMUNERACIONES AL PERSONAL DE CARACTER TR	\$1,573,140.16	-\$16,000.00	\$313,083.50	\$932,160.77	\$313,083.50	\$1,244,056.66	\$313,083.50	\$0.00
HONORARIOS ASIMILABLES A SALARIOS	\$165,000.00	\$0.00	\$36,800.00	\$97,800.00	\$36,800.00	\$128,200.00	\$36,800.00	\$0.00
CONTRATOS POR HONORARIOS ASIMILABLES A SAL	\$165,000.00	\$0.00	\$36,800.00	\$97,800.00	\$36,800.00	\$128,200.00	\$36,800.00	\$0.00
SUELDOS AL PERSONAL EVENTUAL	\$1,408,140.16	-\$16,000.00	\$1,392,140.16	\$834,380.77	\$276,283.50	\$1,115,856.66	\$276,283.50	\$0.00
SUELDOS AL PERSONAL EVENTUAL Y ESPECIAL	\$1,408,140.16	-\$16,000.00	\$1,392,140.16	\$834,380.77	\$276,283.50	\$1,115,856.66	\$276,283.50	\$0.00
REMUNERACIONES ADICIONALES Y ESPECIAL	\$5,989,000.00	-\$40,000.00	\$510,354.79	\$4,562,511.15	\$510,354.79	\$5,438,645.21	\$510,354.79	\$0.00
PRIMAS DE VACACIONES, DOMINICAL Y GRATIFICAC	\$3,293,000.00	-\$40,000.00	\$2,353,000.00	\$2,866,481.48	\$24,343.68	\$3,228,866.32	\$24,343.68	\$0.00
PRIMAS DE VACACIONES	\$848,000.00	\$0.00	\$848,000.00	\$3,845,20	\$3,845,20	\$4,154,80	\$3,845,20	\$0.00
GRATIFICACIÓN DE FIN DE AÑO	\$2,445,000.00	-\$40,000.00	\$2,405,000.00	\$2,066,606.93	\$20,498.48	\$2,384,501.52	\$20,498.48	\$0.00
COMPENSACIONES ORDINARIAS	\$2,868,000.00	\$0.00	\$2,696,000.00	\$1,676,018.67	\$486,011.11	\$2,208,988.89	\$486,011.11	\$0.00
COMPENSACIONES EXTRAORDINARIAS	\$361,000.00	\$0.00	\$361,000.00	\$368,400.00	\$4,000.00	\$367,000.00	\$4,000.00	\$0.00
OTRAS PRESTACIONES SOCIALES Y ECONOMICAS	\$3,335,960.40	\$0.00	\$3,235,960.40	\$1,765,160.71	\$862,348.78	\$2,473,348.78	\$862,348.78	\$0.00
CUOTAS PARA EL FONDO DE AHORRO Y FONDO DE	\$689,000.00	\$0.00	\$689,000.00	\$71,661.17	\$616,338.83	\$71,661.17	\$616,338.83	\$0.00
CUOTAS PARA EL FONDO DE AHORRO Y FONDO DE	\$689,000.00	\$0.00	\$689,000.00	\$71,661.17	\$616,338.83	\$71,661.17	\$616,338.83	\$0.00
PRESTACIONES CONTRACTUALES	\$2,565,000.00	\$0.00	\$2,565,000.00	\$1,187,579.91	\$790,687.61	\$1,804,312.39	\$790,687.61	\$0.00
PRESTACIONES AL PERSONAL DE BASE	\$2,565,000.00	\$0.00	\$2,565,000.00	\$1,137,579.91	\$790,687.61	\$1,774,312.39	\$790,687.61	\$0.00
PRESTACIONES AL PERSONAL DE CONFIANZA	\$30,000.00	\$0.00	\$30,000.00	\$30,000.00	\$0.00	\$30,000.00	\$0.00	\$0.00
OTRAS PRESTACIONES SOCIALES Y ECONOMICAS	\$52,860.40	\$0.00	\$52,860.40	\$52,860.40	\$0.00	\$52,860.40	\$0.00	\$0.00
OTRAS PRESTACIONES SOCIALES Y ECONOMICAS	\$52,860.40	\$0.00	\$52,860.40	\$52,860.40	\$0.00	\$52,860.40	\$0.00	\$0.00
MATERIALES Y SUMINISTROS	\$6,338,007.84	\$251,500.00	\$6,589,507.84	\$4,886,048.42	\$516,770.72	\$6,072,737.12	\$516,770.72	\$0.00
MATERIALES DE ADMINISTRACION, EMISION DE DC	\$1,384,000.00	\$273,000.00	\$1,657,000.00	\$1,034,348.19	\$133,708.06	\$1,523,291.95	\$133,708.06	\$0.00
MATERIALES, UTILES Y EQUIPOS MENORES DE OFI	\$489,500.00	\$5,000.00	\$494,500.00	\$356,112.52	\$66,454.63	\$428,045.37	\$66,454.63	\$0.00
MATERIALES PARA SERVICIO EN GENERAL	\$67,000.00	\$0.00	\$67,000.00	\$66,946.00	\$54.00	\$66,946.00	\$54.00	\$0.00
ARTICULOS Y MATERIAL DE OFICINA	\$226,500.00	\$0.00	\$226,500.00	\$143,225.32	\$42,979.04	\$183,520.96	\$42,979.04	\$0.00
MATERIALES DE FERRERIA PARA OFICINAS	\$5,000.00	\$0.00	\$5,000.00	\$5,000.00	\$0.00	\$5,000.00	\$0.00	\$0.00
MATERIAL PARA MANTENIMIENTO DE LA OFICINA	\$13,500.00	\$0.00	\$13,500.00	\$127,441.20	\$23,421.59	\$159,078.41	\$23,421.59	\$0.00
PRODUCTOS DE PAPEL Y HULE PARA USO EN OFICI	\$177,500.00	\$5,000.00	\$182,500.00	\$127,441.20	\$23,421.59	\$159,078.41	\$23,421.59	\$0.00
MATERIALES Y UTILES DE IMPRESION Y REPRODUC	\$5,000.00	\$0.00	\$5,000.00	\$5,000.00	\$0.00	\$5,000.00	\$0.00	\$0.00



SISTEMA MUNICIPAL DIF BAHÍA DE BANDERAS
ESTADO DE NAYARIT
Estado del Ejercicio del Presupuesto por Capítulo del Gasto Al 30/jun/2021

Objeto del Gasto	Aprobado (reducciones) Al 30/jun/2021	Ampliaciones / Vigente Al 30/jun/2021	Presupuesto Disponible para Comprometer	Devengado	No Devengado	Comprometido	Presupuesto Sin Devengado	Ejercido	Pagado	Cuentas por Pagar Deuda
21202 MATERIAL PARA USO FOTOGRÁFICO Y CINEMATOG	\$5,000.00	\$5,000.00	\$5,000.00	\$5,000.00	\$0.00	\$0.00	\$5,000.00	\$0.00	\$0.00	\$0.00
21400 MATERIALES, ÚTILES Y EQUIPOS MENORES DE TEC	\$82,500.00	\$3,500.00	\$86,000.00	\$4,264.83	\$4,756.45	\$4,264.83	\$86,000.00	\$4,264.83	\$4,264.83	\$0.00
21401 SUMINISTROS INFORMÁTICOS	\$82,500.00	\$3,500.00	\$86,000.00	\$4,264.83	\$4,756.45	\$4,264.83	\$86,000.00	\$4,264.83	\$4,264.83	\$0.00
21500 MATERIAL IMPRESO E INFORMACIÓN DIGITAL	\$52,500.00	\$0.00	\$52,500.00	\$500.00	\$500.00	\$500.00	\$52,000.00	\$500.00	\$500.00	\$0.00
21501 ARTICULOS DIVERSOS DE CARÁCTER COMERCIAL	\$10,000.00	\$0.00	\$10,000.00	\$0.00	\$0.00	\$0.00	\$10,000.00	\$0.00	\$0.00	\$0.00
21503 MATERIAL DE COMUNICACIÓN	\$16,500.00	\$0.00	\$16,500.00	\$0.00	\$0.00	\$0.00	\$16,500.00	\$0.00	\$0.00	\$0.00
21504 PRODUCTOS IMPRESOS EN PAPEL	\$26,000.00	\$0.00	\$26,000.00	\$500.00	\$500.00	\$500.00	\$25,500.00	\$500.00	\$500.00	\$0.00
21600 MATERIAL DE LIMPIEZA	\$511,000.00	\$258,500.00	\$767,500.00	\$51,375.58	\$34,439.79	\$51,375.58	\$716,124.42	\$51,375.58	\$51,375.58	\$0.00
21601 MATERIALES Y ARTICULOS DE LIMPIEZA	\$330,500.00	\$254,000.00	\$584,500.00	\$40,446.58	\$208,928.04	\$40,446.58	\$544,053.42	\$40,446.58	\$40,446.58	\$0.00
21602 PRODUCTOS DE PAPEL PARA LIMPIEZA	\$140,500.00	\$2,500.00	\$143,000.00	\$10,350.00	\$88,948.68	\$10,350.00	\$132,650.00	\$10,350.00	\$10,350.00	\$0.00
21603 PRODUCTOS TEXTILES PARA LIMPIEZA	\$40,000.00	\$0.00	\$40,000.00	\$579.00	\$35,763.07	\$579.00	\$39,421.00	\$579.00	\$579.00	\$0.00
21700 MATERIALES Y ÚTILES DE ENSEÑANZA	\$263,500.00	\$8,000.00	\$271,500.00	\$11,113.01	\$238,037.43	\$11,113.01	\$260,386.99	\$11,113.01	\$11,113.01	\$0.00
21701 MATERIALES PARA ENSEÑANZA	\$283,500.00	\$8,000.00	\$291,500.00	\$11,113.01	\$238,037.43	\$11,113.01	\$260,386.99	\$11,113.01	\$11,113.01	\$0.00
22000 ALIMENTOS Y UTENSILIOS	\$1,518,107.84	-\$16,000.00	\$1,502,107.84	\$175,068.88	\$1,202,517.05	\$175,068.88	\$1,327,040.96	\$175,068.88	\$175,068.88	\$0.00
22100 PRODUCTOS ALIMENTICIOS PARA PERSONAS	\$1,254,107.84	-\$13,000.00	\$1,241,107.84	\$174,221.88	\$942,732.07	\$174,221.88	\$1,066,885.96	\$174,221.88	\$174,221.88	\$0.00
22102 CARNE FRESCA	\$335,000.00	-\$10,000.00	\$325,000.00	\$30,914.29	\$248,018.74	\$30,914.29	\$284,085.71	\$30,914.29	\$30,914.29	\$0.00
22103 PESCADOS Y MARISCOS	\$70,000.00	\$0.00	\$70,000.00	\$0.00	\$70,000.00	\$0.00	\$70,000.00	\$0.00	\$0.00	\$0.00
22104 PRODUCTOS AGRÍCOLAS PARA ALIMENTACIÓN DE I	\$291,607.84	\$0.00	\$291,607.84	\$26,575.96	\$254,237.92	\$26,575.96	\$265,031.88	\$26,575.96	\$26,575.96	\$0.00
22105 PRODUCTOS DIVERSOS PARA ALIMENTACIÓN DE PI	\$567,500.00	-\$3,000.00	\$564,500.00	\$116,731.63	\$370,475.41	\$116,731.63	\$437,758.37	\$116,731.63	\$116,731.63	\$0.00
22300 UTENSILIOS PARA EL SERVICIO DE ALIMENTACIÓN	\$284,000.00	-\$3,000.00	\$281,000.00	\$845.00	\$258,794.98	\$845.00	\$259,155.00	\$845.00	\$845.00	\$0.00
22301 UTENSILIOS DIVERSOS DE CARÁCTER COMERCIAL	\$105,000.00	\$0.00	\$105,000.00	\$0.00	\$104,628.88	\$0.00	\$105,000.00	\$0.00	\$0.00	\$0.00
22302 ARTICULOS PARA EL SERVICIO DE ALIMENTACIÓN	\$139,000.00	-\$3,000.00	\$136,000.00	\$845.00	\$155,155.00	\$845.00	\$155,155.00	\$845.00	\$845.00	\$0.00
23000 MATERIALES PRIMAS Y MATERIALES DE PRODUCCIÓN	\$5,000.00	-\$2,500.00	\$2,500.00	\$0.00	\$2,500.00	\$0.00	\$2,500.00	\$0.00	\$0.00	\$0.00
23700 PRODUCTOS DE CUERO, PIEL, PLÁSTICO Y HULE AC	\$5,000.00	-\$2,500.00	\$2,500.00	\$0.00	\$2,500.00	\$0.00	\$2,500.00	\$0.00	\$0.00	\$0.00
23705 PRODUCTOS DE PLÁSTICO Y POLIETILENO ADQUIRI	\$5,000.00	-\$2,500.00	\$2,500.00	\$0.00	\$2,500.00	\$0.00	\$2,500.00	\$0.00	\$0.00	\$0.00
24000 MATERIALES Y ARTICULOS DE CONSTRUCCION Y DE	\$736,500.00	\$72,500.00	\$809,000.00	\$75,658.55	\$582,694.90	\$75,658.55	\$733,341.45	\$75,658.55	\$75,658.55	\$0.00
24100 PRODUCTOS MINERALES NO METÁLICOS	\$28,000.00	\$0.00	\$28,000.00	\$1,779.00	\$22,453.49	\$1,779.00	\$24,221.00	\$1,779.00	\$1,779.00	\$0.00
24101 MATERIAL DE FERRERIA PARA CONSTRUCCION Y	\$26,000.00	\$0.00	\$26,000.00	\$1,779.00	\$22,453.49	\$1,779.00	\$24,221.00	\$1,779.00	\$1,779.00	\$0.00
24200 CEMENTO Y PRODUCTOS DE CONCRETO	\$28,500.00	\$8,000.00	\$36,500.00	\$10,725.68	\$21,083.12	\$10,725.68	\$24,221.00	\$10,725.68	\$10,725.68	\$0.00
24201 CEMENTO Y PRODUCTOS DE CONCRETO	\$28,500.00	\$8,000.00	\$36,500.00	\$10,725.68	\$21,083.12	\$10,725.68	\$24,221.00	\$10,725.68	\$10,725.68	\$0.00
24400 MADERA Y PRODUCTOS DE MADERA	\$74,500.00	\$500.00	\$75,000.00	\$741.00	\$68,833.00	\$741.00	\$74,259.00	\$741.00	\$741.00	\$0.00
24401 MADERA Y PRODUCTOS DE MADERA	\$74,500.00	-\$2,000.00	\$72,500.00	\$741.00	\$65,132.00	\$741.00	\$71,759.00	\$741.00	\$741.00	\$0.00
24402 PRODUCTOS FORESTALES PARA LA CONSTRUCCIO	\$0.00	\$2,500.00	\$2,500.00	\$0.00	\$1,701.00	\$0.00	\$2,500.00	\$0.00	\$0.00	\$0.00
24500 VIDRIO Y PRODUCTOS DE VIDRIO	\$23,000.00	\$6,000.00	\$29,000.00	\$0.00	\$26,300.00	\$0.00	\$29,000.00	\$0.00	\$0.00	\$0.00
24501 ARTICULOS Y MATERIAL DE OFICINA EN VIDRIO	\$20,000.00	\$0.00	\$20,000.00	\$0.00	\$20,000.00	\$0.00	\$20,000.00	\$0.00	\$0.00	\$0.00



**SISTEMA MUNICIPAL DIF BAHÍA DE BANDERAS
ESTADO DE NAYARIT**

Estado del Ejercicio del Presupuesto por Capítulo del Gasto Al 30/jun/2021

Rep: rptEstadoPresupuestoEgresos

Usu: ANA CELIA

Objeto del Gasto	Presupuesto 30/jun/2021	Presupuesto Vigente Al 30/jun/2021	Comprometido	Disponible para Comprometer	Devengado	Comprometido No Devengado	Presupuesto Sin Devenegar	Ejercido	Pagado	Cuentas por Pagar Duda
PRODUCTOS DE VIDRIO Y CRISTAL	\$3,000.00	\$3,000.00	\$3,000.00	\$0.00	\$0.00	\$0.00	\$3,000.00	\$0.00	\$0.00	\$0.00
ARTICULOS METÁLICOS PARA LA CONSTRUCCION	\$97,500.00	\$127,500.00	\$0.00	\$20,473.61	\$41,906.57	\$0.00	\$20,473.61	\$20,473.61	\$2,570.88	\$0.00
MATERIAL ELECTRICO PARA COMUNICACION	\$113,500.00	\$36,500.00	\$150,000.00	\$2,570.88	\$70,758.11	\$0.00	\$147,428.12	\$2,570.88	\$2,570.88	\$0.00
ACCESORIOS Y MATERIAL ELECTRICO	\$116,500.00	\$36,500.00	\$153,000.00	\$2,570.88	\$73,758.11	\$0.00	\$150,428.12	\$2,570.88	\$2,570.88	\$0.00
MATERIAL ELECTRICO Y ELECTRONICO	\$116,500.00	\$36,500.00	\$153,000.00	\$2,570.88	\$73,758.11	\$0.00	\$150,428.12	\$2,570.88	\$2,570.88	\$0.00
MATERIAL DE FERRERIA PARA LA CONSTRUCCION	\$79,500.00	\$30,000.00	\$109,500.00	\$16,338.79	\$4,134.82	\$0.00	\$93,161.21	\$16,338.79	\$16,338.79	\$0.00
MATERIAL DE FERRERIA PARA LA CONSTRUCCION	\$174,500.00	\$-10,000.00	\$164,500.00	\$20,950.95	\$139,470.06	\$0.00	\$149,449.05	\$20,950.95	\$20,950.95	\$0.00
MATERIALES COMPLEMENTARIOS PARA SERVICIOS	\$86,500.00	\$-3,000.00	\$76,500.00	\$10,773.95	\$81,647.06	\$0.00	\$65,726.05	\$10,773.95	\$10,773.95	\$0.00
ARTICULOS COMPLEMENTARIOS DE FERRERIA	\$46,000.00	\$0.00	\$46,000.00	\$10,177.00	\$35,823.00	\$0.00	\$35,823.00	\$10,177.00	\$10,177.00	\$0.00
PRODUCTOS COMPLEMENTARIOS DE PAPEL Y DE FERRERIA	\$30,000.00	\$0.00	\$30,000.00	\$0.00	\$30,000.00	\$0.00	\$30,000.00	\$0.00	\$0.00	\$0.00
PRODUCTOS TEXTILES COMPLEMENTARIOS	\$12,000.00	\$0.00	\$12,000.00	\$0.00	\$12,000.00	\$0.00	\$12,000.00	\$0.00	\$0.00	\$0.00
OTROS MATERIALES Y ARTICULOS DE CONSTRUCCION	\$198,000.00	\$1,500.00	\$197,500.00	\$18,417.43	\$170,890.55	\$0.00	\$179,882.57	\$18,417.43	\$18,417.43	\$0.00
OTROS MATERIALES DE FERRERIA PARA CONSTRUCCION	\$124,500.00	\$0.00	\$124,500.00	\$15,507.39	\$104,955.30	\$0.00	\$108,892.61	\$15,507.39	\$15,507.39	\$0.00
OTROS MATERIALES DE MANTENIMIENTO Y SEGURIDAD	\$71,500.00	\$1,500.00	\$73,000.00	\$2,910.04	\$66,525.25	\$0.00	\$70,889.86	\$2,910.04	\$2,910.04	\$0.00
PRODUCTOS QUIMICOS, FARMACEUTICOS Y DE LABORATORIO	\$97,500.00	\$16,500.00	\$99,466.04	\$10,079.45	\$81,079.45	\$0.00	\$95,953.96	\$34,466.04	\$34,466.04	\$0.00
FERTILIZANTES, PESTICIDAS Y OTROS AGROQUIMICOS	\$79,500.00	\$-1,500.00	\$78,000.00	\$0.00	\$78,000.00	\$0.00	\$79,000.00	\$0.00	\$0.00	\$0.00
MEDICINAS Y PRODUCTOS FARMACEUTICOS	\$725,000.00	\$3,000.00	\$728,000.00	\$7,017.26	\$597,729.35	\$0.00	\$720,882.74	\$7,017.26	\$7,017.26	\$0.00
MEDICINAS Y PRODUCTOS FARMACEUTICOS	\$725,000.00	\$3,000.00	\$728,000.00	\$7,017.26	\$597,729.35	\$0.00	\$720,882.74	\$7,017.26	\$7,017.26	\$0.00
MATERIAL QUIRURGICO Y DE LABORATORIO DE USO GENERAL	\$43,000.00	\$0.00	\$43,000.00	\$589.28	\$41,911.72	\$0.00	\$589.28	\$42,410.72	\$589.28	\$0.00
MATERIAL QUIRURGICO Y DE LABORATORIO DE USO GENERAL	\$130,000.00	\$16,000.00	\$146,000.00	\$26,859.50	\$92,438.38	\$0.00	\$118,140.50	\$26,859.50	\$26,859.50	\$0.00
COMBUSTIBLES, LUBRICANTES Y ADITIVOS	\$650,000.00	\$-59,000.00	\$691,000.00	\$97,627.20	\$360,729.67	\$0.00	\$493,372.80	\$97,627.20	\$97,627.20	\$0.00
COMBUSTIBLES, LUBRICANTES Y ADITIVOS	\$650,000.00	\$-59,000.00	\$691,000.00	\$97,627.20	\$360,729.67	\$0.00	\$493,372.80	\$97,627.20	\$97,627.20	\$0.00
VESTUARIO Y UNIFORMES	\$437,000.00	\$-28,000.00	\$409,000.00	\$401,088.18	\$859,588.18	\$0.00	\$409,000.00	\$0.00	\$0.00	\$0.00
ARTICULOS PARA SERVICIOS GENERALES	\$44,000.00	\$0.00	\$44,000.00	\$0.00	\$44,000.00	\$0.00	\$44,000.00	\$0.00	\$0.00	\$0.00
PRODUCTOS TEXTILES ADQUIRIDOS COMO VESTUARIO	\$393,000.00	\$-29,000.00	\$364,000.00	\$357,088.18	\$857,088.18	\$0.00	\$364,000.00	\$0.00	\$0.00	\$0.00
PRENDAS DE SEGURIDAD Y PROTECCION PERSONAL	\$42,500.00	\$0.00	\$42,500.00	\$0.00	\$42,500.00	\$0.00	\$42,500.00	\$0.00	\$0.00	\$0.00
MATERIAL DE MANTENIMIENTO PARA SEGURIDAD Y PROTECCION PERSONAL	\$35,000.00	\$0.00	\$35,000.00	\$0.00	\$35,000.00	\$0.00	\$35,000.00	\$0.00	\$0.00	\$0.00
ARTICULOS DEPORTIVOS	\$38,000.00	\$0.00	\$38,000.00	\$0.00	\$38,000.00	\$0.00	\$38,000.00	\$0.00	\$0.00	\$0.00
ARTICULOS DEPORTIVOS	\$38,000.00	\$0.00	\$38,000.00	\$0.00	\$38,000.00	\$0.00	\$38,000.00	\$0.00	\$0.00	\$0.00



**SISTEMA MUNICIPAL DIF BAHÍA DE BANDERAS
ESTADO DE NAYARIT
Estado del Ejercicio del Presupuesto por Capítulo del Gasto Al 30/jun/2021**

Url: ANA CELIA
Rep: rptEstadoPresupuestoEgresos

Objeto del Gasto	Ampliaciones / (Reducciones) Al 30/jun/2021	Presupuesto Vigente Al 30/jun/2021	Comprometido	Presupuesto Disponible para Comprometer	Devengado	Comprometido No Devengado	Presupuesto Sin Devenegar	Ejercido	Pagado	Cuentas por Pagar Deuda
27400 PRODUCTOS TEXTILES	\$0.00	\$42,000.00	\$42,000.00	\$42,000.00	\$0.00	\$42,000.00	\$42,000.00	\$0.00	\$0.00	\$0.00
27401 PRODUCTOS TEXTILES	\$0.00	\$42,000.00	\$42,000.00	\$42,000.00	\$0.00	\$42,000.00	\$42,000.00	\$0.00	\$0.00	\$0.00
27500 BLANCOS Y OTROS PRODUCTOS TEXTILES, EXCEP.	\$0.00	\$36,000.00	\$36,000.00	\$36,000.00	\$0.00	\$36,000.00	\$36,000.00	\$0.00	\$0.00	\$0.00
27503 OTROS PRODUCTOS TEXTILES	\$0.00	\$36,000.00	\$36,000.00	\$36,000.00	\$0.00	\$36,000.00	\$36,000.00	\$0.00	\$0.00	\$0.00
29100 HERRAMIENTAS MENORES	-\$1,500.00	\$67,300.00	\$65,800.00	\$65,800.00	\$0.00	\$65,800.00	\$65,800.00	\$244.00	\$244.00	\$0.00
29101 ACCESORIOS Y MATERIALES MENORES	\$0.00	\$54,300.00	\$54,300.00	\$54,300.00	\$0.00	\$54,300.00	\$54,300.00	\$0.00	\$0.00	\$0.00
29105 EQUIPOS Y MATERIALES MENORES DE COMUNICAC	-\$1,500.00	\$9,000.00	\$6,500.00	\$6,500.00	\$0.00	\$6,500.00	\$6,500.00	\$0.00	\$0.00	\$0.00
29106 ARTICULOS MENORES PARA SERVICIOS GENERALE	\$0.00	\$25,000.00	\$25,000.00	\$25,000.00	\$0.00	\$25,000.00	\$25,000.00	\$0.00	\$0.00	\$0.00
29200 REFACCIONES Y ACCESORIOS MENORES DE EDIFIC	\$0.00	\$59,000.00	\$59,000.00	\$59,000.00	\$0.00	\$59,000.00	\$59,000.00	\$0.00	\$0.00	\$0.00
29201 ARTICULOS MENORES PARA SERVICIOS GENERALE	\$0.00	\$32,500.00	\$32,500.00	\$31,549.99	\$0.00	\$32,500.00	\$32,500.00	\$0.00	\$0.00	\$0.00
29202 MATERIAL MENOR DE FERRETERIA PARA USO EN E	\$0.00	\$26,500.00	\$26,500.00	\$25,087.00	\$0.00	\$26,500.00	\$26,500.00	\$0.00	\$0.00	\$0.00
29300 REFACCIONES Y ACCESORIOS MENORES DE MOBIL	\$0.00	\$24,500.00	\$24,500.00	\$24,500.00	\$0.00	\$24,500.00	\$24,500.00	\$0.00	\$0.00	\$0.00
29301 MATERIAL MENOR DE FERRETERIA PARA MOBILIAR	\$0.00	\$24,500.00	\$24,500.00	\$24,500.00	\$0.00	\$24,500.00	\$24,500.00	\$0.00	\$0.00	\$0.00
29400 REFACCIONES Y ACCESORIOS MENORES DE EQUIP	\$0.00	\$32,000.00	\$32,000.00	\$31,486.00	\$0.00	\$31,486.00	\$31,486.00	\$116.00	\$116.00	\$0.00
29401 ARTICULOS ELECTRONICOS MENORES	\$0.00	\$32,000.00	\$32,000.00	\$31,486.00	\$0.00	\$31,486.00	\$31,486.00	\$116.00	\$116.00	\$0.00
29600 REFACCIONES Y ACCESORIOS MENORES DE EQUIP	-\$2,500.00	\$269,600.00	\$266,100.00	\$254,189.99	\$0.00	\$269,600.00	\$269,600.00	\$128.00	\$128.00	\$0.00
29601 ACCESORIOS Y MATERIALES ELECTRICOS MENORE	\$0.00	\$72,100.00	\$72,100.00	\$72,100.00	\$0.00	\$72,100.00	\$72,100.00	\$0.00	\$0.00	\$0.00
29602 ARTICULOS AUTOMOTRICES MENORES	-\$2,500.00	\$90,000.00	\$87,500.00	\$86,261.99	\$0.00	\$87,372.00	\$87,372.00	\$128.00	\$128.00	\$0.00
28608 PRODUCTOS MENORES DE HULE PARA EQUIPO DE	\$0.00	\$106,500.00	\$106,500.00	\$95,828.00	\$0.00	\$106,500.00	\$106,500.00	\$0.00	\$0.00	\$0.00
30000 SERVICIOS GENERALES	-\$5,141,800.00	\$5,124,300.00	\$1,394,534.48	\$2,354,978.02	\$0.00	\$3,729,765.52	\$1,394,534.48	\$1,394,534.48	\$1,394,534.48	\$0.00
31000 SERVICIOS BASICOS	\$0.00	\$521,000.00	\$27,077.91	\$480,922.09	\$0.00	\$480,922.09	\$27,077.91	\$27,077.91	\$27,077.91	\$0.00
31100 ENERGIA ELECTRICA	\$0.00	\$200,000.00	\$0.00	\$200,000.00	\$0.00	\$200,000.00	\$200,000.00	\$0.00	\$0.00	\$0.00
31101 ENERGIA ELECTRICA	\$0.00	\$200,000.00	\$0.00	\$200,000.00	\$0.00	\$200,000.00	\$200,000.00	\$0.00	\$0.00	\$0.00
31200 GAS	\$0.00	\$97,000.00	\$3,472.64	\$92,798.25	\$0.00	\$93,527.36	\$3,472.64	\$3,472.64	\$3,472.64	\$0.00
31201 GAS	\$0.00	\$97,000.00	\$3,472.64	\$92,798.25	\$0.00	\$93,527.36	\$3,472.64	\$3,472.64	\$3,472.64	\$0.00
31300 AGUA	\$0.00	\$30,000.00	\$0.00	\$30,000.00	\$0.00	\$30,000.00	\$30,000.00	\$0.00	\$0.00	\$0.00
31301 AGUA	\$0.00	\$30,000.00	\$0.00	\$30,000.00	\$0.00	\$30,000.00	\$30,000.00	\$0.00	\$0.00	\$0.00
31400 TELEFONIA TRADICIONAL	\$0.00	\$34,000.00	\$2,394.00	\$29,213.00	\$0.00	\$31,606.00	\$2,394.00	\$2,394.00	\$2,394.00	\$0.00
31401 TELEFONIA TRADICIONAL	\$0.00	\$34,000.00	\$2,394.00	\$29,213.00	\$0.00	\$31,606.00	\$2,394.00	\$2,394.00	\$2,394.00	\$0.00
31500 TELEFONIA CELULAR	\$0.00	\$140,000.00	\$21,211.27	\$98,456.41	\$0.00	\$118,788.73	\$21,211.27	\$21,211.27	\$21,211.27	\$0.00
31501 TELEFONIA CELULAR	\$0.00	\$140,000.00	\$21,211.27	\$98,456.41	\$0.00	\$118,788.73	\$21,211.27	\$21,211.27	\$21,211.27	\$0.00
31700 SERVICIOS DE ACCESO DE INTERNET, REDES Y PRI	\$0.00	\$15,000.00	\$0.00	\$15,000.00	\$0.00	\$15,000.00	\$15,000.00	\$0.00	\$0.00	\$0.00
31701 SERVICIOS DE ACCESO DE INTERNET, REDES Y PRI	\$0.00	\$15,000.00	\$0.00	\$15,000.00	\$0.00	\$15,000.00	\$15,000.00	\$0.00	\$0.00	\$0.00
31800 SERVICIOS INTEGRALES Y OTROS SERVICIOS	\$0.00	\$5,000.00	\$0.00	\$5,000.00	\$0.00	\$5,000.00	\$5,000.00	\$0.00	\$0.00	\$0.00

Fecha y hora de Impresión 13/jun/2021 12:45 pm



**SISTEMA MUNICIPAL DIF BAHÍA DE BANDERAS
ESTADO DE NAYARIT**

Estado del Ejercicio del Presupuesto por Capítulo del Gasto Al 30/jun/2021

Usu: ANA CELIA
Rep: rptEstadoPresupuestosEjercicios

Fecha y hora de Impresión 13/jun/2021 12:45 p.m.

Objeto del Gasto	Ampliaciones / (Reducciones) Al 30/jun/2021	Presupuesto Vigente Al 30/jun/2021	Comprometido	Comprometido Disponible para el Presupuesto	Devengado	Devengado	Comprometido No Devengado	Presupuesto Sin Devengado	Ejercicio	Pagado	Cuentas por Pagar Deuda
31902 CONTRATACION DE OTROS SERVICIOS	\$5,000.00	\$5,000.00	\$0.00	\$5,000.00	\$0.00	\$0.00	\$0.00	\$5,000.00	\$0.00	\$0.00	\$0.00
32000 SERVICIOS DE ARRENDAMIENTO	\$88,000.00	\$89,378.24	\$89,378.24	\$89,378.24	\$89,378.24	\$89,378.24	\$0.00	\$89,378.24	\$89,378.24	\$89,378.24	\$0.00
32300 ARRENDAMIENTO DE MOBILIARIO Y EQUIPO DE ADA	\$76,000.00	\$9,378.24	\$9,378.24	\$9,378.24	\$9,378.24	\$9,378.24	\$0.00	\$9,378.24	\$9,378.24	\$9,378.24	\$0.00
32301 ARRENDAMIENTO DE EQUIPO Y BIENES INFORMÁTIC	\$76,000.00	\$9,378.24	\$9,378.24	\$9,378.24	\$9,378.24	\$9,378.24	\$0.00	\$9,378.24	\$9,378.24	\$9,378.24	\$0.00
32700 ARRENDAMIENTO DE ACTIVOS INTANGIBLES	\$5,000.00	\$5,000.00	\$0.00	\$5,000.00	\$0.00	\$0.00	\$0.00	\$5,000.00	\$0.00	\$0.00	\$0.00
32701 ARRENDAMIENTO DE ACTIVOS INTANGIBLES	\$5,000.00	\$5,000.00	\$0.00	\$5,000.00	\$0.00	\$0.00	\$0.00	\$5,000.00	\$0.00	\$0.00	\$0.00
32900 OTROS ARRENDAMIENTOS	\$8,000.00	\$8,000.00	\$0.00	\$8,000.00	\$0.00	\$0.00	\$0.00	\$8,000.00	\$0.00	\$0.00	\$0.00
32901 OTROS ARRENDAMIENTOS	\$8,000.00	\$8,000.00	\$0.00	\$8,000.00	\$0.00	\$0.00	\$0.00	\$8,000.00	\$0.00	\$0.00	\$0.00
33000 SERVICIOS PROFESIONALES, CIENTÍFICOS, TÉCNICO	\$260,000.00	\$30,977.05	\$30,977.05	\$196,649.33	\$30,977.05	\$30,977.05	\$0.00	\$284,022.95	\$30,977.05	\$30,977.05	\$0.00
33100 SERVICIOS LEGALES, DE CONTABILIDAD, AUDITORÍ	\$62,500.00	\$12,735.03	\$12,735.03	\$37,029.94	\$12,735.03	\$12,735.03	\$0.00	\$48,764.97	\$12,735.03	\$12,735.03	\$0.00
33101 ASESORÍAS ASOCIADAS A CONVENIOS, TRATADOS	\$12,500.00	\$0.00	\$0.00	\$12,500.00	\$0.00	\$0.00	\$0.00	\$12,500.00	\$0.00	\$0.00	\$0.00
33102 OTRAS ASESORÍAS PARA LA OPERACIÓN DE PROGI	\$50,000.00	\$12,735.03	\$12,735.03	\$24,529.94	\$12,735.03	\$12,735.03	\$0.00	\$37,264.97	\$12,735.03	\$12,735.03	\$0.00
33300 SERVICIOS DE CONSULTORÍA ADMINISTRATIVA, PR	\$20,000.00	\$0.00	\$0.00	\$20,000.00	\$0.00	\$0.00	\$0.00	\$20,000.00	\$0.00	\$0.00	\$0.00
33301 SERVICIOS DE INFORMÁTICA	\$20,000.00	\$0.00	\$0.00	\$20,000.00	\$0.00	\$0.00	\$0.00	\$20,000.00	\$0.00	\$0.00	\$0.00
33400 SERVICIOS DE CAPACITACIÓN	\$48,500.00	\$0.00	\$0.00	\$48,500.00	\$0.00	\$0.00	\$0.00	\$48,500.00	\$0.00	\$0.00	\$0.00
33401 SERVICIOS DE CAPACITACIÓN	\$48,500.00	\$0.00	\$0.00	\$48,500.00	\$0.00	\$0.00	\$0.00	\$48,500.00	\$0.00	\$0.00	\$0.00
33800 SERVICIOS DE APOYO ADMINISTRATIVO, TRADUCCI	\$13,000.00	\$38,000.00	\$51,000.00	\$13,730.40	\$13,730.40	\$13,730.40	\$0.00	\$51,000.00	\$38,000.00	\$38,000.00	\$0.00
33802 OTROS SERVICIOS COMERCIALES	\$7,000.00	\$0.00	\$7,000.00	\$0.00	\$0.00	\$0.00	\$0.00	\$7,000.00	\$0.00	\$0.00	\$0.00
33803 IMPRESIONES DE DOCTOS. OFICIALES PARA LA PRE	\$6,000.00	\$0.00	\$6,000.00	\$0.00	\$0.00	\$0.00	\$0.00	\$6,000.00	\$0.00	\$0.00	\$0.00
33804 IMPRESIÓN Y ELABORACIÓN DE MATERIAL INFORM	\$0.00	\$38,000.00	\$38,000.00	\$730.40	\$0.00	\$0.00	\$0.00	\$38,000.00	\$0.00	\$0.00	\$0.00
33900 SERVICIOS PROFESIONALES, CIENTÍFICOS Y TÉCNI	\$115,000.00	\$17,000.00	\$132,000.00	\$76,388.99	\$18,242.02	\$18,242.02	\$0.00	\$113,757.98	\$18,242.02	\$18,242.02	\$0.00
33901 SUBCONTRATACIÓN DE SERVICIOS CON TERCEROS	\$115,000.00	\$17,000.00	\$132,000.00	\$76,388.98	\$18,242.02	\$18,242.02	\$0.00	\$113,757.98	\$18,242.02	\$18,242.02	\$0.00
34000 SERVICIOS FINANCIEROS, BANCARIOS Y COMERCIAL	\$99,000.00	\$21,500.00	\$120,500.00	\$88,959.70	\$8,729.82	\$8,729.82	\$0.00	\$111,770.18	\$8,729.82	\$8,729.82	\$0.00
34100 SERVICIOS FINANCIEROS Y BANCARIOS	\$11,000.00	\$0.00	\$11,000.00	\$8,504.31	\$609.82	\$609.82	\$0.00	\$10,390.18	\$609.82	\$609.82	\$0.00
34101 COMISIONES BANCARIAS	\$11,000.00	\$0.00	\$11,000.00	\$8,504.31	\$609.82	\$609.82	\$0.00	\$10,390.18	\$609.82	\$609.82	\$0.00
34700 FLETES Y MANIOBRAS	\$88,000.00	\$21,500.00	\$109,500.00	\$79,465.39	\$8,120.00	\$8,120.00	\$0.00	\$101,380.00	\$8,120.00	\$8,120.00	\$0.00
34701 FLETES Y MANIOBRAS	\$88,000.00	\$21,500.00	\$109,500.00	\$79,465.39	\$8,120.00	\$8,120.00	\$0.00	\$101,380.00	\$8,120.00	\$8,120.00	\$0.00
35200 SERVICIOS DE INSTALACION, REPARACION, MANTEN	\$637,600.00	\$90,000.00	\$827,500.00	\$156,742.80	\$297,108.05	\$297,108.05	\$0.00	\$471,767.20	\$297,108.05	\$297,108.05	\$0.00
35201 INSTALACION, REPARACION Y MANTENIMIENTO DE	\$58,000.00	\$10,000.00	\$68,000.00	\$8,784.80	\$50,979.20	\$50,979.20	\$0.00	\$58,784.80	\$50,979.20	\$50,979.20	\$0.00
35300 INSTALACION, REPARACION Y MANTENIMIENTO DE	\$12,500.00	\$0.00	\$12,500.00	\$0.00	\$0.00	\$0.00	\$0.00	\$12,500.00	\$0.00	\$0.00	\$0.00
35301 INSTALACION, REPARACION Y MANTENIMIENTO DE	\$12,500.00	\$0.00	\$12,500.00	\$0.00	\$0.00	\$0.00	\$0.00	\$12,500.00	\$0.00	\$0.00	\$0.00
35400 INSTALACION, REPARACION Y MANTENIMIENTO DE	\$40,000.00	-\$10,000.00	\$30,000.00	\$9,000.00	\$12,000.00	\$12,000.00	\$0.00	\$21,000.00	\$0.00	\$0.00	\$0.00
35401 INSTALACION, REPARACION Y MANTENIMIENTO DE	\$40,000.00	-\$10,000.00	\$30,000.00	\$9,000.00	\$12,000.00	\$12,000.00	\$0.00	\$21,000.00	\$0.00	\$0.00	\$0.00
35500 REPARACION Y MANTENIMIENTO DE EQUIPO DE TR	\$232,000.00	\$0.00	\$232,000.00	\$57,687.00	\$109,197.27	\$109,197.27	\$0.00	\$174,313.00	\$57,687.00	\$57,687.00	\$0.00



SISTEMA MUNICIPAL DIF BAHÍA DE BANDERAS

ESTADO DE NAYARIT

Estado del Ejercicio del Presupuesto por Capítulo del Gasto Al 30/jun/2021

Utr: ANA CELIA
Rep: rptEstadoPresupuestoCrgros

Fecha y hora de impresión 13/jun/2021 12:45 p.m.

Table with columns: Objeto del Gasto, Presupuesto 30/jun/2021, Comprometido, Disponible para Presupuesto, Comprometido, Devengado, Sin Devengar, Ejercicio, Pagado, Cuentas por Pagar Deuda. Rows include categories like Reparación y mantenimiento de equipo de TR, Servicios de jardinería y fumigación, and Ayudas sociales a personas.

SISTEMA MUNICIPAL DIF BAHÍA DE BANDERAS
ESTADO DE NAYARIT
Estado del Ejercicio del Presupuesto por Capítulo del Gasto Al 30/jun/2021

Objeto del Gasto	Ampliaciones / (Reducciones) Al 30/jun/2021	Presupuesto Vigente Al 30/jun/2021	Comprometido	Disponible para Comprometer	Presupuesto Devengado	Comprometido No Devengado	Presupuesto Sin Devengar	Ejercicio	Pagado	Cuentas por Pagar Deuda
44102 AYUDAS ESPECIALES A PERSONAS U HOGARES	\$0.00	\$4,835,500.00	\$0.00	\$4,835,500.00	\$558,390.00	\$1,302,030.80	\$4,277,110.00	\$558,390.00	\$558,390.00	\$0.00
44104 APOYO A VOLUNTARIOS QUE PARTICIPAN EN DIVER	\$80,000.00	\$106,000.00	\$0.00	\$106,000.00	\$58,200.00	\$115,200.00	\$70,800.00	\$115,200.00	\$115,200.00	\$0.00
44200 Becas y otras ayudas para programas de capacitación	\$0.00	\$600,000.00	\$0.00	\$600,000.00	\$579,500.00	\$0.00	\$600,000.00	\$0.00	\$0.00	\$0.00
44201 BECAS	\$0.00	\$600,000.00	\$0.00	\$600,000.00	\$579,500.00	\$0.00	\$600,000.00	\$0.00	\$0.00	\$0.00
44300 Ayudas sociales a instituciones de enseñanza	-56,300.00	\$125,000.00	\$16,049.95	\$118,950.05	\$16,049.95	\$16,049.95	\$102,650.05	\$16,049.95	\$16,049.95	\$0.00
44301 AYUDAS SOCIALES A INSTITUCIONES DE ENSEÑANZ	-56,300.00	\$125,000.00	\$16,049.95	\$118,950.05	\$82,846.79	\$16,049.95	\$102,650.05	\$16,049.95	\$16,049.95	\$0.00
44500 Ayudas sociales a instituciones sin fines de lucro	-15,000.00	\$250,000.00	\$18,465.32	\$194,532.10	\$18,465.32	\$18,465.32	\$216,534.68	\$18,465.32	\$18,465.32	\$0.00
44501 AYUDAS SOCIALES A INSTITUCIONES SIN FINES DE	-15,000.00	\$250,000.00	\$18,465.32	\$194,532.10	\$18,465.32	\$18,465.32	\$216,534.68	\$18,465.32	\$18,465.32	\$0.00
44800 Ayudas por desastres naturales y otros siniestros	-50,000.00	\$150,000.00	\$0.00	\$100,000.00	\$0.00	\$0.00	\$100,000.00	\$0.00	\$0.00	\$0.00
44801 AYUDAS POR DESASTRES NATURALES	-50,000.00	\$150,000.00	\$0.00	\$100,000.00	\$0.00	\$0.00	\$100,000.00	\$0.00	\$0.00	\$0.00
50000 BIENES MUEBLES, INMUEBLES E INTANGIBLES:	-39,700.00	\$2,052,000.00	\$2,012,300.00	\$4,598.00	\$1,842,538.88	\$4,598.00	\$2,007,702.00	\$4,598.00	\$4,598.00	\$0.00
51000 MOBILIARIO Y EQUIPO DE ADMINISTRACION	-97,700.00	\$1,426,500.00	\$1,418,800.00	\$4,598.00	\$1,283,307.68	\$4,598.00	\$1,414,202.00	\$4,598.00	\$4,598.00	\$0.00
51100 Muebles de oficina y estantería	\$5,300.00	\$394,500.00	\$399,800.00	\$4,598.00	\$381,418.00	\$4,598.00	\$385,202.00	\$4,598.00	\$4,598.00	\$0.00
51103 EQUIPO DE MANTENIMIENTO Y SEGURIDAD PARA U	\$0.00	\$6,300.00	\$6,300.00	\$1,799.00	\$83.00	\$1,799.00	\$4,501.00	\$1,799.00	\$1,799.00	\$0.00
51107 MOBILIARIO Y EQUIPO	-51,000.00	\$394,500.00	\$393,500.00	\$2,799.00	\$381,325.00	\$2,799.00	\$390,701.00	\$2,799.00	\$2,799.00	\$0.00
51200 Muebles, excepto de oficina y estantería	-32,000.00	\$103,000.00	\$101,000.00	\$101,000.00	\$0.00	\$0.00	\$101,000.00	\$0.00	\$0.00	\$0.00
51201 MUEBLES, EXCEPTO DE OFICINA Y ESTANTERIA	-32,000.00	\$103,000.00	\$101,000.00	\$101,000.00	\$0.00	\$0.00	\$101,000.00	\$0.00	\$0.00	\$0.00
51300 Bienes artísticos, culturales y científicos	\$0.00	\$10,000.00	\$10,000.00	\$10,000.00	\$0.00	\$0.00	\$10,000.00	\$0.00	\$0.00	\$0.00
51302 INSTRUMENTOS MUSICALES	\$0.00	\$10,000.00	\$10,000.00	\$10,000.00	\$0.00	\$0.00	\$10,000.00	\$0.00	\$0.00	\$0.00
51500 Equipo de cómputo y de tecnologías de la informacón	-15,000.00	\$198,000.00	\$193,000.00	\$193,000.00	\$153,502.00	\$0.00	\$183,000.00	\$0.00	\$0.00	\$0.00
51503 EQUIPO DE COMPUTACIÓN	-15,000.00	\$198,000.00	\$183,000.00	\$183,000.00	\$153,502.00	\$0.00	\$183,000.00	\$0.00	\$0.00	\$0.00
51800 Otros mobiliarios y equipos de administración	\$4,000.00	\$271,000.00	\$225,000.00	\$225,000.00	\$837,987.68	\$0.00	\$725,000.00	\$0.00	\$0.00	\$0.00
51801 OTROS EQUIPOS DE COMUNICACIÓN	\$123,000.00	\$123,000.00	\$151,000.00	\$151,000.00	\$111,482.72	\$0.00	\$151,000.00	\$0.00	\$0.00	\$0.00
51802 OTROS EQUIPOS DE COMPUTACIÓN	\$0.00	\$10,000.00	\$10,000.00	\$10,000.00	\$20,000.00	\$0.00	\$10,000.00	\$0.00	\$0.00	\$0.00
51803 OTROS EQUIPOS DE MANTENIMIENTO Y SEGURIDAD	\$0.00	\$20,000.00	\$20,000.00	\$20,000.00	\$20,000.00	\$0.00	\$20,000.00	\$0.00	\$0.00	\$0.00
51806 OTROS EQUIPOS DE CARÁCTER COMERCIAL	-5,000.00	\$134,000.00	\$129,000.00	\$129,000.00	\$128,000.00	\$0.00	\$129,000.00	\$0.00	\$0.00	\$0.00
51807 OTROS EQUIPOS Y HERRAMIENTAS	\$0.00	\$20,000.00	\$20,000.00	\$20,000.00	\$1,174.96	\$0.00	\$20,000.00	\$0.00	\$0.00	\$0.00
51808 OTRO MOBILIARIO Y EQUIPO	-538,000.00	\$434,000.00	\$395,000.00	\$395,000.00	\$358,720.00	\$0.00	\$395,000.00	\$0.00	\$0.00	\$0.00
52000 MOBILIARIO Y EQUIPO EDUCACIONAL Y RECREATIVO	-425,500.00	\$425,500.00	\$415,500.00	\$415,500.00	\$385,340.00	\$0.00	\$385,500.00	\$0.00	\$0.00	\$0.00
52100 Equipos y aparatos audiovisuales	\$0.00	\$60,500.00	\$60,500.00	\$60,500.00	\$60,500.00	\$0.00	\$60,500.00	\$0.00	\$0.00	\$0.00
52101 EQUIPOS Y APARATOS AUDIOVISUALES	\$0.00	\$60,500.00	\$60,500.00	\$60,500.00	\$60,500.00	\$0.00	\$60,500.00	\$0.00	\$0.00	\$0.00
52300 Cámaras fotográficas y de vídeo	\$45,000.00	\$45,000.00	\$45,000.00	\$45,000.00	\$45,000.00	\$0.00	\$45,000.00	\$0.00	\$0.00	\$0.00
52301 CÁMARAS FOTOGRAFICAS Y DE VIDEO	\$0.00	\$45,000.00	\$45,000.00	\$45,000.00	\$45,000.00	\$0.00	\$45,000.00	\$0.00	\$0.00	\$0.00
52900 Otro mobiliario y equipo educacional y recreativo	-10,000.00	\$320,000.00	\$310,000.00	\$310,000.00	\$279,840.00	\$0.00	\$310,000.00	\$0.00	\$0.00	\$0.00
52901 OTRO MOBILIARIO Y EQUIPO EDUCACIONAL Y RECH	-10,000.00	\$320,000.00	\$310,000.00	\$310,000.00	\$279,840.00	\$0.00	\$310,000.00	\$0.00	\$0.00	\$0.00



Ur: ANA CELIA
Rep: rptEstadoPresupuestoEgresos

SISTEMA MUNICIPAL DIF BAHÍA DE BANDERAS
ESTADO DE NAYARIT
Estado del Ejercicio del Presupuesto por Capítulo del Gasto Al 30/jun/2021

Fecha y hora de Impresión | 13/jun/2021 12:45 p.m.

Objeto del Gasto	Presupuesto Vigente Al 30/jun/2021	Presupuesto Disponible para Comprometer	Comprometido	Presupuesto Disponible para Comprometer	Devengado	Comprometido No Devengado	Presupuesto Sin Devenegar	Ejercido	Pagado	Cuentas por Pagar Duda
53000 EQUIPO E INSTRUMENTAL MEDICO Y DE LABORATOR	\$80,000.00	\$53,000.00	\$0.00	\$53,000.00	\$0.00	\$0.00	\$53,000.00	\$0.00	\$0.00	\$0.00
53200 Instrumental médico y de laboratorio	\$80,000.00	\$53,000.00	\$0.00	\$53,000.00	\$0.00	\$0.00	\$53,000.00	\$0.00	\$0.00	\$0.00
53201 APARATOS E INSTRUMENTOS DE LABORATORIO	\$70,000.00	\$43,000.00	\$0.00	\$43,000.00	\$0.00	\$0.00	\$43,000.00	\$0.00	\$0.00	\$0.00
53202 INSTRUMENTAL MÉDICO Y DE LABORATORIO	\$10,000.00	\$10,000.00	\$0.00	\$10,000.00	\$0.00	\$0.00	\$10,000.00	\$0.00	\$0.00	\$0.00
56000 MAQUINARIA, OTROS EQUIPOS Y HERRAMIENTAS	\$120,000.00	\$125,000.00	\$0.00	\$120,891.00	\$0.00	\$0.00	\$125,000.00	\$0.00	\$0.00	\$0.00
56500 Equipo de comunicación y telecomunicación	\$120,000.00	\$125,000.00	\$0.00	\$120,891.00	\$0.00	\$0.00	\$125,000.00	\$0.00	\$0.00	\$0.00
56502 EQUIPO DE COMUNICACIÓN	\$120,000.00	\$125,000.00	\$0.00	\$120,891.00	\$0.00	\$0.00	\$125,000.00	\$0.00	\$0.00	\$0.00
Total	\$48,000,000.00	\$48,000,000.00	\$0.00	\$48,000,000.00	\$9,622,643.68	\$26,913,750.92	\$9,622,643.68	\$38,777,556.32	\$9,622,643.68	\$0.00

LIC. LESLIE IRENE OLVERA URIBE
DIRECTORA GENERAL

LC. NIDIA MARGARITA ORTEGA REYES
ADMINISTRADORA



Luz: ANA CELIA

Rep: rptAnaliticoPresupuestoEgresos

SISTEMA MUNICIPAL DIF BAHIA DE BANDERAS
ESTADO DE NAYARIT
Analitico Mensual de Egresos Pagados por Capitulo del Gasto al 30/jun/2021

(Cuentas con Movimientos)

(Cifras en pesos y centavos)

Fecha y hora de Impresión | 13/jul/2021 | 01:15 p.m.

Table with columns: Presupuesto Vigente, Ene, Feb, Mar, Abr, May, Jun, Jul, Ago, Sep, Oct, Nov, Dic, Diferencia Vigente (Total). Rows include: SERVICIOS PERSONALES, REMUNERACIONES AL PERSONAL DE CA, SUELDOS AL PERSONAL PERMAN, SUELDOS AL PERSONAL DE BASE, SUELDOS AL PERSONAL DE CONFIANZ, AJUSTE DE CALENDARIO, REMUNERACIONES AL PERSONAL DE CA, HONORARIOS ASIMILABLES A SALARIO, CONTRATOS POR HONORARIOS ASIMIL, SUELDOS BASE AL PERSONAL EVENTU, SUELDOS AL PERSONAL EVENTUAL, REMUNERACIONES ADICIONALES Y ESP, PRIMAS DE VACACIONES, DOMINICAL Y, GRATIFICACION DE FIN DE AÑO, COMPENSACIONES, COMPENSACIONES ORDINARIAS, COMPENSACIONES EXTRAORDINARIAS, CUOTAS PARA EL FONDO DE AHORRO, CUOTAS PARA EL FONDO DE AHORRO, PRESTACIONES AL PERSONAL DE BASE, PRESTACIONES CONTRACUALES, PRESTACIONES AL PERSONAL DE BASE, OTRAS PRESTACIONES SOCIALES Y EC, OTRAS PRESTACIONES SOCIALES Y EC, MATERIALES Y SUMINISTROS, MATERIALES PARA SERVICIO EN GENERAL, MATERIALES Y MATERIAL DE OFICINA, MATERIALES DE FERRERIA PARA OF, MATERIAL PARA MANTENIMIENTO DE L, PRODUCTOS DE PAPEL Y HULE PARA U, MATERIALES Y UTILES DE IMPRESION Y, MATERIAL PARA USO FOTOGRAFICO Y, MATERIALES, UTILES Y EQUIPOS MENO, SUMINISTROS INFORMATICOS, MATERIAL IMPRESO E INFORMACION DI, ARTICULOS DIVERSOS DE CARACTER C



Url: ANA CELIA

Rep: rptAnaliticoPresupuestoEgresos

SISTEMA MUNICIPAL DIF BAHÍA DE BANDERAS
ESTADO DE NAVARIT
Analitico Mensual de Egresos Pagados por Capitulo del Gasto al 30/jun/2021

(Cuentas con Movimientos)

(Cifras en pesos y centavos)

Fecha y hora de Impresión

Presupuesto Vigente Ene Feb Mar Abr May Jun Jul Ago Sep Oct Nov Dic Total (Virgente - Total) Diferencia

Table with columns for month (Ene to Dic) and total difference. Rows list various items like 'MATERIALES DE COMUNICACION', 'PRODUCTOS IMPRESOS EN PAPEL', 'MATERIALES DE LIMPIEZA', etc., with corresponding values for each month and a total difference.



Ur: ANA CELLA
Rep: rptMensualCuentasEgresos

SISTEMA MUNICIPAL DIF BAHÍA DE BANDERAS ESTADO DE NAYARIT Análisis Mensual de Egresos Pagados por Capítulo del Gasto al 30/jun/2021

(Cuentas con Movimientos)

(Cifras en pesos y centavos)

Objeto del Gasto	Presupuesto Vigente	Ene	Feb	Mar	Abri	May	Jun	Jul	Ago	Sep	Oct	Nov	Dic	Total (Vigente - Total)	Diferencia
29401 ARTICULOS ELECTRONICOS MENORES	\$32,000.00	\$0.00	\$0.00	\$398.00	\$0.00	\$0.00	\$118.00	\$0.00	\$0.00	\$0.00	\$0.00	\$0.00	\$0.00	\$31,486.00	\$514.00
29600 REFACCIONES Y ACCESORIOS MENORI	\$266,100.00	\$11,782.01	\$0.00	\$0.00	\$0.00	\$128.00	\$0.00	\$0.00	\$0.00	\$0.00	\$0.00	\$0.00	\$0.00	\$254,189.99	\$54,189.99
29601 ACCESORIOS Y MATERIALES ELECTRIC	\$72,100.00	\$0.00	\$0.00	\$0.00	\$0.00	\$0.00	\$0.00	\$0.00	\$0.00	\$0.00	\$0.00	\$0.00	\$0.00	\$72,100.00	\$0.00
29602 ARTICULOS AUTOMOTORES MENORES	\$87,500.00	\$1,110.01	\$0.00	\$0.00	\$0.00	\$128.00	\$0.00	\$0.00	\$0.00	\$0.00	\$0.00	\$0.00	\$0.00	\$86,261.99	\$1,238.01
29609 PRODUCTOS MENORES DE HULE PARA	\$106,500.00	\$10,872.00	\$0.00	\$0.00	\$0.00	\$0.00	\$0.00	\$0.00	\$0.00	\$0.00	\$0.00	\$0.00	\$0.00	\$95,628.00	\$10,872.00
SERVICIOS GENERALES	\$5,124,300.00	\$837,845.18	\$233,696.56	\$303,245.76	\$1,039,479.27	\$218,277.89	\$136,777.32	\$0.00	\$0.00	\$0.00	\$0.00	\$0.00	\$0.00	\$2,754,878.02	\$2,369,421.98
31000 SERVICIOS BASICOS	\$521,000.00	\$9,156.04	\$10,444.18	\$13,654.21	\$10,411.95	\$7,315.88	\$9,350.10	\$0.00	\$0.00	\$0.00	\$0.00	\$0.00	\$0.00	\$460,467.66	\$60,532.34
31100 ENERGIA ELECTRICA	\$200,000.00	\$0.00	\$0.00	\$0.00	\$0.00	\$0.00	\$0.00	\$0.00	\$0.00	\$0.00	\$0.00	\$0.00	\$0.00	\$200,000.00	\$0.00
31101 ENERGIA ELECTRICA	\$200,000.00	\$0.00	\$0.00	\$0.00	\$0.00	\$0.00	\$0.00	\$0.00	\$0.00	\$0.00	\$0.00	\$0.00	\$0.00	\$200,000.00	\$0.00
31200 GAS	\$87,000.00	\$1,240.20	\$2,828.33	\$6,560.58	\$1,438.40	\$0.00	\$2,034.24	\$0.00	\$0.00	\$0.00	\$0.00	\$0.00	\$0.00	\$82,798.25	\$4,201.75
31300 AGUA	\$30,000.00	\$0.00	\$0.00	\$0.00	\$0.00	\$0.00	\$0.00	\$0.00	\$0.00	\$0.00	\$0.00	\$0.00	\$0.00	\$29,798.25	\$2,201.75
31400 AGUA	\$30,000.00	\$0.00	\$0.00	\$0.00	\$0.00	\$0.00	\$0.00	\$0.00	\$0.00	\$0.00	\$0.00	\$0.00	\$0.00	\$30,000.00	\$0.00
31401 TELEFONIA TRADICIONAL	\$34,000.00	\$798.00	\$798.00	\$797.00	\$798.00	\$798.00	\$798.00	\$0.00	\$0.00	\$0.00	\$0.00	\$0.00	\$0.00	\$4,787.00	\$4,787.00
31401 TELEFONIA TRADICIONAL	\$34,000.00	\$798.00	\$798.00	\$797.00	\$798.00	\$798.00	\$798.00	\$0.00	\$0.00	\$0.00	\$0.00	\$0.00	\$0.00	\$4,787.00	\$4,787.00
31500 TELEFONIA CELULAR	\$140,000.00	\$7,117.84	\$6,717.85	\$6,486.63	\$6,175.55	\$6,517.86	\$6,517.86	\$0.00	\$0.00	\$0.00	\$0.00	\$0.00	\$0.00	\$98,456.41	\$41,543.59
31501 TELEFONIA CELULAR	\$140,000.00	\$7,117.84	\$6,717.85	\$6,486.63	\$6,175.55	\$6,517.86	\$6,517.86	\$0.00	\$0.00	\$0.00	\$0.00	\$0.00	\$0.00	\$98,456.41	\$41,543.59
31501 TELEFONIA CELULAR	\$140,000.00	\$7,117.84	\$6,717.85	\$6,486.63	\$6,175.55	\$6,517.86	\$6,517.86	\$0.00	\$0.00	\$0.00	\$0.00	\$0.00	\$0.00	\$98,456.41	\$41,543.59
31600 TELEFONIA CELULAR	\$140,000.00	\$7,117.84	\$6,717.85	\$6,486.63	\$6,175.55	\$6,517.86	\$6,517.86	\$0.00	\$0.00	\$0.00	\$0.00	\$0.00	\$0.00	\$98,456.41	\$41,543.59
31700 SERVICIOS DE ACCESO DE INTERNET, I	\$15,000.00	\$0.00	\$0.00	\$0.00	\$0.00	\$0.00	\$0.00	\$0.00	\$0.00	\$0.00	\$0.00	\$0.00	\$0.00	\$15,000.00	\$0.00
31701 SERVICIOS DE ACCESO DE INTERNET, I	\$15,000.00	\$0.00	\$0.00	\$0.00	\$0.00	\$0.00	\$0.00	\$0.00	\$0.00	\$0.00	\$0.00	\$0.00	\$0.00	\$15,000.00	\$0.00
31900 SERVICIOS INTEGRALES Y OTROS SERVI	\$5,000.00	\$0.00	\$0.00	\$0.00	\$0.00	\$0.00	\$0.00	\$0.00	\$0.00	\$0.00	\$0.00	\$0.00	\$0.00	\$5,000.00	\$0.00
31901 CONTRATACION DE OTROS SERVICIOS	\$5,000.00	\$0.00	\$0.00	\$0.00	\$0.00	\$0.00	\$0.00	\$0.00	\$0.00	\$0.00	\$0.00	\$0.00	\$0.00	\$5,000.00	\$0.00
32000 SERVICIOS DE ARRENDAMIENTO	\$88,000.00	\$5,761.30	\$2,633.16	\$14,345.12	\$3,274.83	\$6,104.61	\$3,274.83	\$0.00	\$0.00	\$0.00	\$0.00	\$0.00	\$0.00	\$55,881.18	\$32,118.82
32001 SERVICIOS DE ARRENDAMIENTO	\$88,000.00	\$5,761.30	\$2,633.16	\$14,345.12	\$3,274.83	\$6,104.61	\$3,274.83	\$0.00	\$0.00	\$0.00	\$0.00	\$0.00	\$0.00	\$55,881.18	\$32,118.82
32300 ARRENDAMIENTO DE MOBILIARIO Y EQUI	\$76,000.00	\$5,761.30	\$2,633.16	\$14,345.12	\$3,274.83	\$6,104.61	\$3,274.83	\$0.00	\$0.00	\$0.00	\$0.00	\$0.00	\$0.00	\$43,881.18	\$32,118.82
32301 ARRENDAMIENTO DE EQUIPO Y BIENES	\$76,000.00	\$5,761.30	\$2,633.16	\$14,345.12	\$3,274.83	\$6,104.61	\$3,274.83	\$0.00	\$0.00	\$0.00	\$0.00	\$0.00	\$0.00	\$43,881.18	\$32,118.82
32700 ARRENDAMIENTO DE ACTIVOS INTANGI	\$5,000.00	\$0.00	\$0.00	\$0.00	\$0.00	\$0.00	\$0.00	\$0.00	\$0.00	\$0.00	\$0.00	\$0.00	\$0.00	\$5,000.00	\$0.00
32701 ARRENDAMIENTO DE ACTIVOS INTANGI	\$5,000.00	\$0.00	\$0.00	\$0.00	\$0.00	\$0.00	\$0.00	\$0.00	\$0.00	\$0.00	\$0.00	\$0.00	\$0.00	\$5,000.00	\$0.00
32900 OTROS ARRENDAMIENTOS	\$8,000.00	\$0.00	\$0.00	\$0.00	\$0.00	\$0.00	\$0.00	\$0.00	\$0.00	\$0.00	\$0.00	\$0.00	\$0.00	\$8,000.00	\$0.00
32901 OTROS ARRENDAMIENTOS	\$8,000.00	\$0.00	\$0.00	\$0.00	\$0.00	\$0.00	\$0.00	\$0.00	\$0.00	\$0.00	\$0.00	\$0.00	\$0.00	\$8,000.00	\$0.00
33000 SERVICIOS PROFESIONALES, CIENTIFIC	\$316,000.00	\$85,207.61	\$89,850.01	\$13,281.00	\$5,495.01	\$8,493.03	\$18,988.01	\$0.00	\$0.00	\$0.00	\$0.00	\$0.00	\$0.00	\$186,649.33	\$118,350.67
33001 SERVICIOS LEGALES, DE CONTABILIDAD	\$62,500.00	\$4,245.01	\$4,245.01	\$4,245.01	\$4,245.01	\$4,245.01	\$4,245.01	\$0.00	\$0.00	\$0.00	\$0.00	\$0.00	\$0.00	\$37,029.94	\$25,470.06
33010 ASESORIAS ASOCIADAS A CONVENIOS,	\$12,500.00	\$0.00	\$0.00	\$0.00	\$0.00	\$0.00	\$0.00	\$0.00	\$0.00	\$0.00	\$0.00	\$0.00	\$0.00	\$12,500.00	\$0.00
33011 ASESORIAS PARA LA OPERACION	\$50,000.00	\$4,245.01	\$4,245.01	\$4,245.01	\$4,245.01	\$4,245.01	\$4,245.01	\$0.00	\$0.00	\$0.00	\$0.00	\$0.00	\$0.00	\$24,529.94	\$25,470.06
33012 SERVICIOS DE CONSULTORIA ADMINIS	\$20,000.00	\$0.00	\$0.00	\$0.00	\$0.00	\$0.00	\$0.00	\$0.00	\$0.00	\$0.00	\$0.00	\$0.00	\$0.00	\$20,000.00	\$0.00
33013 SERVICIOS DE INFORMÁTICA	\$20,000.00	\$0.00	\$0.00	\$0.00	\$0.00	\$0.00	\$0.00	\$0.00	\$0.00	\$0.00	\$0.00	\$0.00	\$0.00	\$20,000.00	\$0.00
33400 SERVICIOS DE CAPACITACION	\$48,500.00	\$0.00	\$0.00	\$0.00	\$0.00	\$0.00	\$0.00	\$0.00	\$0.00	\$0.00	\$0.00	\$0.00	\$0.00	\$48,500.00	\$0.00
33401 SERVICIOS DE CAPACITACION	\$48,500.00	\$0.00	\$0.00	\$0.00	\$0.00	\$0.00	\$0.00	\$0.00	\$0.00	\$0.00	\$0.00	\$0.00	\$0.00	\$48,500.00	\$0.00
33402 SERVICIOS DE APOYO ADMINISTRATIV	\$49,000.00	\$37,269.60	\$0.00	\$0.00	\$0.00	\$0.00	\$0.00	\$0.00	\$0.00	\$0.00	\$0.00	\$0.00	\$0.00	\$13,730.40	\$37,269.60
33600 OTROS SERVICIOS COMERCIALES	\$7,000.00	\$0.00	\$0.00	\$0.00	\$0.00	\$0.00	\$0.00	\$0.00	\$0.00	\$0.00	\$0.00	\$0.00	\$0.00	\$7,000.00	\$0.00
33601 IMPRESIONES DE DOCUMENTOS OFICIALES F	\$9,000.00	\$0.00	\$0.00	\$0.00	\$0.00	\$0.00	\$0.00	\$0.00	\$0.00	\$0.00	\$0.00	\$0.00	\$0.00	\$9,000.00	\$0.00
33604 IMPRESION Y ELABORACION DE MATER	\$38,000.00	\$37,269.60	\$0.00	\$0.00	\$0.00	\$0.00	\$0.00	\$0.00	\$0.00	\$0.00	\$0.00	\$0.00	\$0.00	\$730.40	\$37,269.60



Ur: ANA CELIA

Rep: rptAnalicMesEgresos

SISTEMA MUNICIPAL DIF BAHIA DE BANDERAS
ESTADO DE MARRIT
Analisis Mensual de Egresos Pagados por Capitulo del Gasto al 30/jun/2021

(Cuentas con Movimientos)

(Cifras en pesos y centavos)

Fecha y hora de Impresión 13/jul/2021 01:15 p.m.

Table with columns: Presupuesto Vigente, Ene, Feb, Mar, Abr, May, Jun, Jul, Ago, Sep, Oct, Nov, Dic, Total (Vigente - Total), and Objecto del Gasto. It lists various expenses such as 'SERVICIOS PROFESIONALES, CIENTIFICOS', 'GASTOS DE CEREMONIAL', and 'VIATICOS EN EL PAIS' with corresponding amounts.



Utr. ANA CELIA

Rep: rptAnalicofrespresupuestoEgresos

SISTEMA MUNICIPAL DIF BAHIA DE BANDERAS
ESTADO DE NAYARIT
Análisis Mensual de Egresos Pagados por Capítulo del Gasto al 30/jun/2021
(Cuentas con Movimientos)

(Cifras en pesos y centavos)

Fecha y hora de impresión 13/Jul/2021 01:15 p.m.

Table with columns: Objeto del Gasto, Presupuesto Vigente, Ene, Feb, Mar, Abr, May, Jun, Jul, Ago, Sep, Oct, Nov, Dic, Total (Vigente - Total), Diferencia. Rows include categories like GASTOS DE ORDEN SOCIAL Y CULTURAL, OTROS SERVICIOS GENERALES, TRANSFERENCIAS, ASIGNACIONES, AYUDAS SOCIALES, etc.



Utr: ANA CELIA
Rep: rptAnaliticoPresupuestoEgresos

SISTEMA MUNICIPAL DIF BAHÍA DE BANDERAS
ESTADO DE NAYARIT
Análisis Mensual de Egresos Pagados por Capítulo del Gasto al 30/jun/2021

(Cuentas con Movimientos)

(Cifras en pesos y centavos)

Fecha y 13/jun/2021
hora de Impresión 01:15 p.m.

Objeto del Gasto	Presupuesto Vigente												Total (Vigente - Total)	Diferencia				
	Ene	Feb	Mar	Abr	May	Jun	Jul	Ago	Sep	Oct	Nov	Dic						
52101 EQUIPOS Y APARATOS AUDIOVISUALES	\$0.00	\$0.00	\$0.00	\$0.00	\$0.00	\$0.00	\$0.00	\$0.00	\$0.00	\$0.00	\$0.00	\$0.00	\$0.00	\$0.00	\$0.00	\$0.00	\$60,500.00	\$60,500.00
52300 Cámaras fotográficas y de video	\$0.00	\$0.00	\$0.00	\$0.00	\$0.00	\$0.00	\$0.00	\$0.00	\$0.00	\$0.00	\$0.00	\$0.00	\$0.00	\$0.00	\$0.00	\$0.00	\$45,000.00	\$45,000.00
52301 CÁMARAS FOTOGRAFICAS Y DE VIDEO	\$0.00	\$0.00	\$0.00	\$0.00	\$0.00	\$0.00	\$0.00	\$0.00	\$0.00	\$0.00	\$0.00	\$0.00	\$0.00	\$0.00	\$0.00	\$0.00	\$45,000.00	\$45,000.00
52900 Otro mobiliario y equipo educacional y recre	\$0.00	\$0.00	\$0.00	\$0.00	\$0.00	\$0.00	\$0.00	\$0.00	\$0.00	\$0.00	\$0.00	\$0.00	\$0.00	\$0.00	\$0.00	\$0.00	\$0.00	\$0.00
52901 OTRO MOBILIARIO Y EQUIPO EDUCACIONAL	\$0.00	\$0.00	\$0.00	\$0.00	\$0.00	\$0.00	\$0.00	\$0.00	\$0.00	\$0.00	\$0.00	\$0.00	\$0.00	\$0.00	\$0.00	\$0.00	\$0.00	\$0.00
53000 EQUIPO E INSTRUMENTAL MEDICO Y DE	\$0.00	\$0.00	\$0.00	\$0.00	\$0.00	\$0.00	\$0.00	\$0.00	\$0.00	\$0.00	\$0.00	\$0.00	\$0.00	\$0.00	\$0.00	\$0.00	\$0.00	\$0.00
53200 Instrumental médico y de laboratorio	\$0.00	\$0.00	\$0.00	\$0.00	\$0.00	\$0.00	\$0.00	\$0.00	\$0.00	\$0.00	\$0.00	\$0.00	\$0.00	\$0.00	\$0.00	\$0.00	\$0.00	\$0.00
53201 APARATOS E INSTRUMENTOS DE LABO	\$0.00	\$0.00	\$0.00	\$0.00	\$0.00	\$0.00	\$0.00	\$0.00	\$0.00	\$0.00	\$0.00	\$0.00	\$0.00	\$0.00	\$0.00	\$0.00	\$0.00	\$0.00
53202 INSTRUMENTAL MEDICO Y DE LABORAT	\$0.00	\$0.00	\$0.00	\$0.00	\$0.00	\$0.00	\$0.00	\$0.00	\$0.00	\$0.00	\$0.00	\$0.00	\$0.00	\$0.00	\$0.00	\$0.00	\$0.00	\$0.00
60000 MAQUINARIA, OTROS EQUIPOS Y HERRA	\$0.00	\$0.00	\$0.00	\$0.00	\$0.00	\$0.00	\$0.00	\$0.00	\$0.00	\$0.00	\$0.00	\$0.00	\$0.00	\$0.00	\$0.00	\$0.00	\$0.00	\$0.00
60001 EQUIPO DE COMUNICACIÓN	\$125,000.00	\$0.00	\$0.00	\$0.00	\$0.00	\$0.00	\$0.00	\$0.00	\$0.00	\$0.00	\$0.00	\$0.00	\$0.00	\$0.00	\$0.00	\$0.00	\$125,000.00	\$125,000.00
56500 Equipo de comunicación y telecomunicación	\$125,000.00	\$0.00	\$0.00	\$0.00	\$0.00	\$0.00	\$0.00	\$0.00	\$0.00	\$0.00	\$0.00	\$0.00	\$0.00	\$0.00	\$0.00	\$0.00	\$125,000.00	\$125,000.00
56502 EQUIPO DE COMUNICACIÓN	\$125,000.00	\$0.00	\$0.00	\$0.00	\$0.00	\$0.00	\$0.00	\$0.00	\$0.00	\$0.00	\$0.00	\$0.00	\$0.00	\$0.00	\$0.00	\$0.00	\$125,000.00	\$125,000.00
Total	\$48,000,000.00	\$4,109,000.00	\$0.00	\$0.00	\$0.00	\$0.00	\$0.00	\$0.00	\$0.00	\$0.00	\$0.00	\$0.00	\$0.00	\$0.00	\$0.00	\$0.00	\$21,388,769.78	\$26,611,230.22

LIC. LESLIE IRENE OLVERA URIBE
DIRECTORA GENERAL

L.C. NIDIA MARGARITA ORTEGA REYES
ADMINISTRADORA



Al 30/jun/2021

Fecha y 13/jun/2021
 hora de Impresión 12:49 p.m.

Fuente de Ingresos		Ley de Ingresos	Ampliaciones /	Ley de Ingresos	Devenidos	Ingresos	Devenido Por	Avance de
		Estimada	(Reduccion)	Modificada	Ingresos	Recaudados	Recaudar	Recaudación /
								Estimación)
51	PRODUCTOS	\$0.00	\$0.00	\$0.00	\$10,574.90	\$10,574.90	\$0.00	0.00 %
	OTROS PRODUCTOS QUE GENERAN INGRESOS CORR	\$0.00	\$0.00	\$0.00	\$10,574.90	\$10,574.90	\$0.00	0.00 %
	PRODUCTOS FINANCIEROS	\$0.00	\$0.00	\$0.00	\$10,574.90	\$10,574.90	\$0.00	0.00 %
93	SUBSIDIOS Y SUBVENCIONES	\$48,000,000.00	\$0.00	\$48,000,000.00	\$18,700,000.00	\$18,700,000.00	\$0.00	38.95 %
	SUBSIDIO H. AYUNTAMIENTO DE BAHIA DE BANDERAS	\$48,000,000.00	\$0.00	\$48,000,000.00	\$18,700,000.00	\$18,700,000.00	\$0.00	38.95 %
	Total	\$48,000,000.00	\$0.00	\$48,000,000.00	\$18,710,574.90	\$18,710,574.90	\$0.00	38.98 %

 LIC. LESLIE IRENE OLVERA URIBE
 DIRECTORA GENERAL

 LC. NIDIA MARGARITA ORTEGA REYES
 ADMINISTRADORA

SISTEMA MUNICIPAL DIF BAHÍA DE BANDERAS
ESTADO DE MAYARIT
Estado Analítico Mensual de Ingresos
Al 30/jun/2021



Ver: ANA CELIA
 Rep: rptAnalíticoPresupuestoIngresos

Rubro de Ingreso	Presupuesto Vigente	Diferencia Total (Vigente - Total)														
		Ene	Feb	Mar	Abr	May	Jun	Jul	Ago	Sep	Oct	Nov	Dic			
51 Productos	\$0.00	\$2,464.29	\$2,198.19	\$2,928.88	\$1,864.68	\$833.85	\$288.11	\$0.00	\$0.00	\$0.00	\$0.00	\$0.00	\$0.00	\$0.00	\$0.00	\$0.00
51-59 OTROS PRODUCTOS QUE GENERA	\$0.00	\$2,464.29	\$2,198.19	\$2,928.88	\$1,864.68	\$833.85	\$288.11	\$0.00	\$0.00	\$0.00	\$0.00	\$0.00	\$0.00	\$0.00	\$0.00	\$0.00
51-59-001 PRODUCTOS FINANCIEROS	\$0.00	\$2,464.29	\$2,198.19	\$2,928.88	\$1,864.68	\$833.85	\$288.11	\$0.00	\$0.00	\$0.00	\$0.00	\$0.00	\$0.00	\$0.00	\$0.00	\$0.00
83 Subsidios y Subvenciones	\$48,000,000.00	\$6,000,000.00	\$2,000,000.00	\$3,500,000.00	\$3,000,000.00	\$1,800,000.00	\$2,400,000.00	\$0.00	\$0.00	\$0.00	\$0.00	\$0.00	\$0.00	\$0.00	\$0.00	\$0.00
83-01 SUBSIDIO H. AYUNTAMIENTO DE B	\$48,000,000.00	\$6,000,000.00	\$2,000,000.00	\$3,500,000.00	\$3,000,000.00	\$1,800,000.00	\$2,400,000.00	\$0.00	\$0.00	\$0.00	\$0.00	\$0.00	\$0.00	\$0.00	\$0.00	\$0.00
Total	\$48,000,000.00	\$6,002,464.29	\$2,002,198.19	\$3,502,928.88	\$3,001,864.68	\$1,800,833.85	\$2,400,288.11	\$0.00	\$0.00	\$0.00	\$0.00	\$0.00	\$0.00	\$0.00	\$0.00	\$0.00

DIRECTORA GENERAL

LIC. LESLIE IRENE OLVERA URIBE

ADMINISTRADORA

L.C. NIDIA MARGARITA ORTEGA REYES

Fecha y hora de impresión 13/jul/2021 12:47 p.m.

○ Información de Deuda



**SISTEMA MUNICIPAL DIF BAHÍA DE BANDERAS
ESTADO DE NAYARIT**

Endeudamiento Neto

Del 01/abr/2021 Al 30/jun/2021

Usu: ANA CELIA
Rep: rptEndeudamientoNeto

Fecha y hora de Impresión
13/jul/2021
12:23 p.m.

Identificación de Crédito o Instrumento	Contratación/Colocación A	Amortización B	Endeudamiento Neto C=A-B
Total Créditos Bancarios	\$0.00	\$0.00	\$0.00

Otros Instrumentos de Deuda		
Total Otros Instrumentos de Deuda	\$0.00	\$0.00
Total	\$0.00	\$0.00

LIC. LESLIE IRENE OLVERA URIBE
DIRECTORA GENERAL

LC. NIDIA MARGARITA ORTEGA REYES
ADMINISTRADORA



**SISTEMA MUNICIPAL DIF BAHÍA DE BANDERAS
ESTADO DE NAYARIT**

Intereses de la Deuda

Del 01/abr/2021 Al 30/jun/2021

Usu: ANA CELIA
Rep: rptInteresesdeLaDeuda

Fecha y hora de Impresión 13/jul/2021 12:56 p.m.

Identificación de Crédito o Instrumento	Créditos Bancarios	Devengado	Pagado
Total de Intereses de Créditos Bancarios	\$0.00	\$0.00	\$0.00
Otros Instrumentos de Deuda			
Total de Intereses de Otros Instrumentos de Deuda	\$0.00	\$0.00	\$0.00
Total	\$0.00	\$0.00	\$0.00

LIC. LESLIE IRENE OLVERA URIBE

DIRECTORA GENERAL

LC. NIDIA MARGARITA ORTEGA REYES

ADMINISTRADORA

○ Información Programática



SISTEMA MUNICIPAL DIF BAHÍA DE BANDERAS

ESTADO DE NAYARIT

Gasto por Categoría Programática

Del 01/abr/2021 Al 30/jun/2021

Fecha y hora de Impresión
13/jun/2021 01:18 p.m.

Utr: ANA CELIA
Rep: rptEstadorRespresuestosEgresos_PC

Programas	Concepto	Egresos			
		1 Aprobado	2 Ampliaciones / (Reducciones)	3=(1+2) Modificado	4 Devengado
		5 Pagado	6 = (3 - 4) Subejercicio		

Subsidios: Sector Social y Privado o Entidades Federativas y Municipios

Sujetos a Reglas de Operación

\$0.00

\$0.00

Otros Subsidios

\$48,000,000.00

\$9,622,643.68

Desempeño de las Funciones

Prestación de Servicios Públicos

\$0.00

\$0.00

Provisión de Bienes Públicos

\$0.00

\$0.00

Planeación, seguimiento y evaluación de políticas públicas

\$0.00

\$0.00

Promoción y fomento

\$0.00

\$0.00

Regulación y supervisión

\$0.00

\$0.00

Funciones de las Fuerzas Armadas (Únicamente Gobierno F

\$0.00

\$0.00

Específicos

\$0.00

\$0.00

Proyectos de Inversión

\$0.00

\$0.00

Administrativos y de Apoyo

Apoyo al proceso presupuestario y para mejorar la eficiencia

\$0.00

\$0.00

Apoyo a la función pública y al mejoramiento de la gestión

\$0.00

\$0.00

Operaciones ajenas

\$0.00

\$0.00

Compromisos

Obligaciones de cumplimiento de resolución jurisdiccional

\$0.00

\$0.00

Desastres Naturales

\$0.00

\$0.00

Obligaciones

Pensiones y Jubilaciones

\$0.00

\$0.00

Aportaciones a la seguridad social

\$0.00

\$0.00

Aportaciones a fondos de estabilización

\$0.00

\$0.00

Aportaciones a fondos de inversión y reestructura de pensior

\$0.00

\$0.00

Programas de Gasto Federalizado

Gasto Federalizado

\$0.00

\$0.00

Participaciones a entidades federativas y municipios

Participaciones a entidades federativas y municipios

\$0.00

\$0.00

Costo financiero, deuda o apoyos a deudores y ahorradores de la banca

Costo financiero, deuda o apoyos a deudores y ahorradores

\$0.00

\$0.00

Adeudos de ejercicios fiscales anteriores

Adeudos de ejercicios fiscales anteriores

\$0.00

\$0.00

Total del Gasto

\$48,000,000.00

\$0.00

\$48,000,000.00

\$9,622,643.68

\$9,622,643.68

\$38,377,356.32



SISTEMA MUNICIPAL DIF BAHÍA DE BANDERAS
ESTADO DE NAYARIT

Gasto por Categoría Programática

Del 01/abr/2021 Al 30/jun/2021

Usu: ANA CELIA

Rep: rptEstadoPresupuestoEgresos_PC

Fecha y hora de Impresión
13/jul/2021 01:19 p.m.

Concepto	Egresos				
	1 Aprobado	2 Ampliaciones / (Reducciones)	3=(1+2) Modificado	4 Devengado	5 Pagado
programas					6 = (3 - 4)

DIRECTORA GENERAL

LIC. LESLIE IRENE OLVERA URIBE

ADMINISTRADORA

LC. NIDIA MARGARITA ORTEGA REYES

○ **Indicadores de Postura Fiscal**

Concepto	Estimado	Devengado	Pagado
I. Ingresos Presupuestarios (I=1+2)			
1. Ingresos del Gobierno de la Entidad Federativa	\$48,000,000.00	\$18,710,574.90	\$18,710,574.90
2. Ingresos del Sector Paraestatal	\$0.00	\$0.00	\$0.00
II. Egresos Presupuestarios (II=3+4)			
3. Egresos del Gobierno de la Entidad Federativa	\$48,000,000.00	\$9,622,643.68	\$9,622,643.68
4. Egresos del Sector Paraestatal	\$0.00	\$0.00	\$0.00
III. Balance Presupuestario (Superávit o Déficit) (III = I - II)	\$0.00	\$9,087,931.22	\$9,087,931.22

Concepto	Estimado	Devengado	Pagado
III. Balance Presupuestario (Superávit o Déficit)	\$0.00	\$9,087,931.22	\$9,087,931.22
IV. Intereses, Comisiones y Gastos de la Deuda	\$0.00	\$0.00	\$0.00
V. Balance Primario (Superávit o Déficit) (V= III - IV)	\$0.00	\$9,087,931.22	\$9,087,931.22

Concepto	Estimado	Devengado	Pagado
A. Financiamiento	\$0.00	\$0.00	\$0.00
B. Amortización de la deuda	\$0.00	\$0.00	\$0.00
C. Endeudamiento ó desendeudamiento (C = A - B)	\$0.00	\$0.00	\$0.00

LIC. LESLIE IRENE OLVERA URIBE
DIRECTORA GENERAL

LC. NIDIA MARGARITA ORTEGA REYES
ADMINISTRADORA

○ Anexos



SISTEMA MUNICIPAL DIF BAHÍA DE BANDERAS ESTADO DE NAVARIT

Balanza de Comprobación del 01/abr/2021 al 30/jun/2021
Cuentas de Mayor con saldo y/o movimientos. (De la cuenta: 1000 a la 9000)

Usu: ANA CELIA
Rep: rptBalanzaComprobacion

Fecha y hora de Impresión | 13/jun/2021 | 11:38 a.m.

Nat.	Cuenta	Nombre de la cuenta	SALDO ANTERIOR	MOVIMIENTOS	DEUDOR	ACREEDOR	SALDO ACTUAL
D	1112	BANCOS/TESORERÍA	\$1,678,116.42	\$7,294,710.31	\$8,093,776.44	\$879,050.29	\$0.00
D	1122	CUENTAS POR COBRAR A CORTO PLAZO	\$8,811.13	\$7,201,309.59	\$7,201,331.40	\$8,789.32	\$0.00
D	1123	DEUDORES DIVERSOS POR COBRAR A CORTO PLAZO	\$14,886.87	\$1,153,100.00	\$1,164,900.91	\$2,485.96	\$0.00
D	1124	INGRESOS POR RECUPERAR A CORTO PLAZO	\$0.00	\$2,987.54	\$2,987.54	\$0.00	\$0.00
D	1125	DEUDORES POR ANTICIPOS DE LA TESORERÍA A CORTO PLAZO	\$0.00	\$26,258.19	\$21,599.20	\$4,658.99	\$0.00
D	1129	OTROS DERECHOS A RECIBIR EFECTIVO O EQUIVALENTES A CORTO PLAZO	\$673,568.86	\$0.00	\$0.00	\$673,568.86	\$0.00
D	1241	MOBILIARIO Y EQUIPO DE ADMINISTRACIÓN	\$1,247,814.73	\$4,598.00	\$0.00	\$1,252,412.73	\$0.00
D	1242	MOBILIARIO Y EQUIPO EDUCACIONAL Y RECREATIVO	\$842,474.65	\$0.00	\$0.00	\$842,474.65	\$0.00
D	1243	EQUIPO E INSTRUMENTAL MÉDICO Y DE LABORATORIO	\$219,520.92	\$0.00	\$0.00	\$219,520.92	\$0.00
D	1246	MAQUINARIA, OTROS EQUIPOS Y HERRAMIENTAS	\$136,538.47	\$0.00	\$0.00	\$136,538.47	\$0.00
A	2111	SERVICIOS PERSONALES POR PAGAR A CORTO PLAZO	\$0.00	\$3,693,620.86	\$3,693,620.86	\$0.00	\$0.00
A	2112	PROVEEDORES POR PAGAR A CORTO PLAZO	\$0.00	\$1,915,903.20	\$3,670,903.20	\$0.00	\$0.00
A	2115	TRANSFERENCIAS OTORGADAS POR PAGAR A CORTO PLAZO	\$0.00	\$4,013,119.62	\$4,013,119.62	\$0.00	\$0.00
A	2117	RETENCIONES Y CONTRIBUCIONES POR PAGAR A CORTO PLAZO	\$0.00	\$799,240.77	\$669,768.05	\$0.00	\$418,821.08
A	2119	OTRAS CUENTAS POR PAGAR A CORTO PLAZO	\$0.00	\$82,468.37	\$12,101.00	\$0.00	\$70,367.37
A	3210	RESULTADOS DEL EJERCICIO (AHORRO/ DESAHORRO)	\$0.00	-\$1,114,425.99	\$0.00	\$0.00	-\$1,114,425.99
A	3220	RESULTADOS DE EJERCICIOS ANTERIORES	\$0.00	\$5,249,658.92	\$0.00	\$0.00	\$5,249,658.92
A	3252	CAMBIOS POR ERRORES CONTABLES	\$0.00	-\$792.95	\$0.00	\$0.00	-\$792.95
A	4151	PRODUCTOS	\$0.00	\$7,587.36	\$0.00	\$0.00	\$10,574.90
A	4223	SUBSIDIOS Y SUBVENCIONES	\$0.00	\$11,500,000.00	\$0.00	\$7,200,000.00	\$18,700,000.00
D	5111	REMUNERACIONES AL PERSONAL DE CARÁCTER PERMANENTE	\$1,999,818.11	\$2,007,833.79	\$2,007,833.79	\$4,007,651.90	\$0.00
D	5112	REMUNERACIONES AL PERSONAL DE CARÁCTER TRANSITORIO	\$311,875.89	\$313,083.50	\$313,083.50	\$624,959.39	\$0.00
D	5113	REMUNERACIONES ADICIONALES Y ESPECIALES	\$876,134.06	\$510,354.79	\$510,354.79	\$1,386,488.85	\$0.00
D	5115	OTRAS PRESTACIONES SOCIALES Y ECONÓMICAS	\$708,450.91	\$862,348.78	\$862,348.78	\$1,570,799.69	\$0.00
D	5121	MATERIALES DE ADMINISTRACIÓN, EMISIÓN DE DOCUMENTOS Y ARTÍCULOS OFICIALES	\$488,945.76	\$133,708.05	\$133,708.05	\$622,653.81	\$0.00
D	5122	ALIMENTOS Y UTENSILIOS	\$124,523.91	\$175,066.88	\$175,066.88	\$299,590.79	\$0.00
D	5124	MATERIALES Y ARTÍCULOS DE CONSTRUCCIÓN Y DE REPARACIÓN	\$170,646.55	\$75,658.55	\$75,658.55	\$246,305.10	\$0.00
D	5125	PRODUCTOS QUÍMICOS, FARMACÉUTICOS Y DE LABORATORIO	\$149,454.51	\$34,466.04	\$34,466.04	\$183,920.55	\$0.00
D	5126	COMBUSTIBLES, LUBRIFICANTES Y ADITIVOS	\$132,643.13	\$97,627.20	\$97,627.20	\$230,270.33	\$0.00
D	5127	VESTUARIO, BLANCOS, PRENDAS DE PROTECCIÓN Y ARTÍCULOS DEPORTIVOS	\$6,931.82	\$0.00	\$0.00	\$6,931.82	\$0.00
D	5129	HERRAMIENTAS, REFACCIONES Y ACCESORIOS MENORES	\$14,543.02	\$244.00	\$244.00	\$14,787.02	\$0.00
D	5131	SERVICIOS BÁSICOS	\$33,454.43	\$27,077.91	\$27,077.91	\$60,532.34	\$0.00
D	5132	SERVICIOS DE ARRENDAMIENTO	\$22,739.58	\$9,379.24	\$9,379.24	\$32,118.82	\$0.00
D	5133	SERVICIOS PROFESIONALES, CIENTÍFICOS Y TÉCNICOS Y OTROS SERVICIOS	\$87,373.62	\$30,977.05	\$30,977.05	\$118,350.67	\$0.00
D	5134	SERVICIOS FINANCIEROS, BANCARIOS Y COMERCIALES	\$22,800.48	\$9,729.82	\$9,729.82	\$31,530.30	\$0.00
D	5135	SERVICIOS DE INSTALACIÓN, REPARACIÓN, MANTENIMIENTO Y CONSERVACIÓN	\$174,649.15	\$155,742.80	\$155,742.80	\$330,391.95	\$0.00
D	5136	SERVICIOS DE COMUNICACIÓN SOCIAL Y PUBLICIDAD	\$377,542.42	\$0.00	\$233,809.60	\$611,352.02	\$0.00



**SISTEMA MUNICIPAL DIF BAHÍA DE BANDERAS
ESTADO DE NAYARIT**

**Balanza de Comprobación del 01/abr/2021 al 30/jun/2021
Cuentas de Mayor con saldo y/o movimientos. (De la cuenta: 1000 a la 9000)**

Usr: ANA CELIA
Rep: rptBalanzaComprobacion

Fecha y hora de Impresión
13/jul/2021 11:38 a.m.

Nat.	Cuenta	Nombre de la cuenta	DEUDOR	ACREEDOR	DEUDOR	ACREEDOR	DEUDOR	ACREEDOR
D	5137	SERVICIOS DE TRASLADO Y VIÁTICOS	\$10,077.00	\$0.00	\$3,415.00	\$0.00	\$13,492.00	\$0.00
D	5138	SERVICIOS OFICIALES	\$624,547.01	\$0.00	\$893,438.26	\$0.00	\$1,517,985.27	\$0.00
D	5139	OTROS SERVICIOS GENERALES	\$21,603.81	\$0.00	\$31,964.80	\$0.00	\$53,568.61	\$0.00
D	5241	AYUDAS SOCIALES A PERSONAS	\$5,177,401.17	\$0.00	\$3,978,604.35	\$0.00	\$9,156,005.52	\$0.00
D	5242	BEGAS	\$20,500.00	\$0.00	\$0.00	\$0.00	\$20,500.00	\$0.00
D	5243	AYUDAS SOCIALES A INSTITUCIONES	\$41,805.84	\$0.00	\$34,515.27	\$0.00	\$76,321.11	\$0.00
D	8110	LEY DE INGRESOS ESTIMADA	\$48,000,000.00	\$0.00	\$0.00	\$0.00	\$48,000,000.00	\$0.00
A	8120	LEY DE INGRESOS POR EJECUTAR	\$0.00	\$36,492,412.64	\$7,202,987.54	\$0.00	\$0.00	\$29,289,425.10
A	8140	LEY DE INGRESOS DEVENGADA	\$0.00	\$0.00	\$7,202,987.54	\$0.00	\$0.00	\$0.00
A	8150	LEY DE INGRESOS RECAUDADA	\$0.00	\$11,507,587.36	\$0.00	\$7,202,987.54	\$0.00	\$0.00
A	8210	PRESUPUESTO DE EGRESOS APROBADO	\$0.00	\$48,000,000.00	\$0.00	\$0.00	\$0.00	\$48,000,000.00
D	8220	PRESUPUESTO DE EGRESOS POR EJERCER	\$36,236,374.50	\$0.00	\$1,258,300.00	\$0.00	\$26,613,730.82	\$0.00
A	8230	MODIFICACIONES AL PRESUPUESTO DE EGRESOS APROBADO	\$0.00	\$0.00	\$1,258,300.00	\$1,258,300.00	\$0.00	\$0.00
D	8240	PRESUPUESTO DE EGRESOS COMPROMETIDO	\$0.00	\$0.00	\$9,622,643.68	\$9,622,643.68	\$0.00	\$0.00
D	8250	PRESUPUESTO DE EGRESOS DEVENGADO	\$0.00	\$0.00	\$9,622,643.68	\$9,622,643.68	\$0.00	\$0.00
D	8260	PRESUPUESTO DE EGRESOS EJERCIDO	\$0.00	\$0.00	\$9,622,643.68	\$9,622,643.68	\$0.00	\$0.00
D	8270	PRESUPUESTO DE EGRESOS PAGADO	\$11,783,825.50	\$0.00	\$9,622,643.68	\$0.00	\$21,386,269.18	\$0.00
Sumas =>			\$112,419,594.23	\$112,419,594.23	\$91,148,144.56	\$91,148,144.56	\$121,236,008.05	\$121,236,008.05

LC. NIDIA MARGARITA ORTEGA REYES
ADMINISTRADORA

LIC. LESLIE IRENE OLVERA URIBE
DIRECTORA GENERAL



Esperanza Para Todos

Sistema Municipal para el Dif
De Bahía de Banderas, Nayarit
No. de oficio: DIF/016/04/2021

Valle de Banderas, Nayarit; a 28 de Abril 2021

L.C.I. José Alejandro Armenta Lugo
Tesorero Municipal
H.X. Ayuntamiento Constitucional
Bahía de Banderas, Nayarit.
Presente.



Por medio del presente me permito enviarle un cordial saludo, ocasión que aprovecho para dar respuesta a la observación realizada por la ASEN, referente a la partida 6000 Inversión Pública no se presenta información solicitada en el artículo 31 apartado B fracción IV de la Ley de Fiscalización y Rendición de Cuentas en los Estados Financieros correspondiente al **I Trimestre del ejercicio 2021** de nuestro ente Sistema Municipal para el Desarrollo Integral de la Familia de Bahía de Banderas, puesto que no se realizan obras.

Sin más por el momento me despido quedando a sus órdenes para cualquier duda o comentario al respecto.

Atentamente

Lic. Nidia Margarita Ortega Reyes
Administradora del Dif Municipal de
Bahía de Banderas, Nayarit.

Hidalgo #500, Sur,
Col. Centro C.P. 63731
Valle de Banderas,
Bahía de Banderas, Nayarit
Teléfono: 01 (329) 29 118 71

Valle de Banderas, Nayarit., a 28 Abril del 2021

**SISTEMA MUNICIPAL PARA EL DIF
DE BAHIA DE BANDERAS, NAYARIT
No. DE OFICIO: DIF/015/04/2021**

**L.C.I. JOSE ALEJANDRO ARMENTA LUGO
TESORERO MUNICIPAL
H.X. AYUNTAMIENTO CONSTITUCIONAL
BAHIA DE BANDERAS, NAYARIT
P R E S E N T E.**

Por medio del presente reciba un cordial saludo, así mismo informarle que estamos haciendo entrega de información financiera de nuestra Institución **SISTEMA MUNICIPAL PARA EL DESARROLLO INTEGRAL DE LA FAMILIA DE BAHIA DE BANDERAS, NAYARIT**. Correspondiente al I trimestre que comprende los meses de **Enero, Febrero, Marzo del año 2021**, hago constar que estoy enviando respaldo de forma impresa y digitalizada.

INFORMACION CONTABLE

- Flujo Operacional
- Estado de Situación Financiera
- Estado de Actividades
- Estado de Resultados
- Estado de Variación de la Hacienda Pública
- Estado de Cambios en la Situación Financiera
- Estado de Flujos de Efectivos
- Informe sobre Pasivos Contingentes
- Estado Analítico del Pasivo
- Estado de Origen y Aplicación de Recursos
- Notas a los Estados Financieros
- Conciliación entre los Ingresos Presupuestarios y los Ingresos Contables
- Conciliación entre los Egresos Presupuestarios y los Gastos Contables
- Estado Analítico del Activo
- Estado Analítico de la Deuda y Otros Pasivos
- Indicadores Financieros



INFORMACION PRESUPUESTARIA

Estado Analítico de ingresos

- Rubro de ingresos
- Fuente de Financiamiento

ESTADO ANALITICO DEL PRESUPUESTO DE EGRESOS

- Clasificación por objeto del Gasto
- Clasificación por tipo de Gastos
- Clasificación Administrativa
- Clasificación Funcional
- Estado del Ejercicio del Presupuesto de Egresos
- Analítico Mensual del Presupuesto de Egresos
- Estado Analítico del Ejercicio del Presupuesto de Egresos
- Estado Analítico de Ingresos Presupuestales
- Analítico Mensual del Presupuesto de Ingresos.

INFORMACION DE DEUDA

- Endeudamiento Neto
- Intereses de la Deuda

INFORMACION PROGRAMATICA

- Gastos por Categoría Programática

INDICADORES DE POSTURA FISCAL

ANEXOS

- Balanza de comprobación

POA

Agradeciendo la atención quedo a sus órdenes para cualquier duda o aclaración al respecto.

ATENTAMENTE



DIF
BAHÍA DE BANDERAS

LIC. LESLIE OLVERA URIBE
DIRECTORA DEL SISTEMA DIF DE
BAHIA DE BANDERAS, NAYARIT



Matriz de Indicadores de Resultados
Segundo Trimestre del 2021

Fecha de Creación: 08 / Jul / 2021

Dirección: Sistema Municipal DIF
Director: Leslie Irene Olvera Urbe
PDM = Plan de Desarrollo Municipal, GDM = Guía para el Desarrollo Municipal, A2030 = Agenda 2030

Programa Presupuestario: E.012. Calidad de Vida Solidaria e Incluyente
Presupuesto asignado al programa: \$ 40,543,977.00

FIN	Elevar la calidad de vida y el bienestar de la población
PROPÓSITO	Contribuir a mejorar la calidad de vida y el desarrollo humano de todos los grupos de la población por localidad.

AREA	PAMAR
-------------	--------------

Estrategias	Línea de Acción	Nivel	Nombre del Indicador	Fórmula	Dimensión	Reporte Trimestral		Meta Anual Acumulada		Unidad de Medida Absoluta	Responsable
						Valor Programado	Valor Alcancado	Meta Absoluta Programada	Meta Absoluta Alcancada		
PMD 4.15	PMD 4.19	PMD 1.13	PORCENTAJE DE CUMPLIMIENTO EN TALLERES DE PREVENCIÓN PROGRAMADOS	$\frac{\text{acciones realizadas / acciones programadas}}{100}$	Eficiencia	1.00	1.00	4.00	2.00	Informe	Pamar
PMD 1.13	PMD 1.13	ACTIVIDAD	PREVENCIÓN DE ADICIONES	$\frac{\text{asistencia de participantes al evento / asistencia programada}}{100}$	Eficiencia	190.00	16.00	570.00	338.00	\$	Pamar
PMD 1.13	PMD 1.13	ACTIVIDAD	PLATICA DEL BUEN TRATO	$\frac{\text{asistencia de participantes al evento / asistencia programada}}{100}$	Eficiencia	180.00	32.00	540.00	1868.00	\$	Pamar
PMD 4.19	PMD 4.19	ACTIVIDAD	TALLERES DE PREVENCIÓN DE ABUSO Y EXPLORACION SEXUAL INFANTIL	$\frac{\text{asistencia de participantes al evento / asistencia programada}}{100}$	Eficiencia	150.00	0.00	450.00	98.00		Pamar
PMD 4.19	PMD 4.19	ACTIVIDAD	TALLERES DE PREVENCIÓN DEL EMBAHAZO	$\frac{\text{asistencia de participantes al evento / asistencia programada}}{100}$	Eficiencia	150.00	16.00	520.00	16.00	\$	Pamar

Matriz de Indicadores de Resultados Segundo Trimestre del 2021

Fecha de Creación: 08 / Jul / 2021

ÁREA	UBR	Estrategias	Líneas de Acción	Nivel	Nombre del Indicador	Formulas	Dimensión	Reporte Trimestral	Valor Programado	Alcanzado	Porcentaje Alcanzado	Meta Absoluta Programada	Meta Absoluta Alcanzada	Porcentaje Alcanzada	Meta Anual Acumulada	Unidad de Medida Absoluta	Responsable
PMD 1.1.3					EVENTOS CONMEMORATIVOS DEL DIA INTERNACIONAL DE LOS DERECHOS DEL NIÑO	(asistencia de participantes al evento / asistencia programada) * 100	Eficiencia	0.00	0.00		NP	150.00	0.00	0%		PARTICIPANTE	Pamar
PMD 1.1.3					ACCIONES DE LOS DERECHOS DE LOS NIÑOS	(asistencia de participantes al evento / asistencia programada) * 100	Eficiencia	180.00	0.00		0%	540.00	250.00	46%		PARTICIPANTE	Pamar

ÁREA	UBR	Estrategias	Líneas de Acción	Nivel	Nombre del Indicador	Formulas	Dimensión	Reporte Trimestral	Valor Programado	Alcanzado	Porcentaje Alcanzado	Meta Absoluta Programada	Meta Absoluta Alcanzada	Porcentaje Alcanzada	Meta Anual Acumulada	Unidad de Medida Absoluta	Responsable
PMD 1.1.3					INDICE DE CAPACITACIÓN	Igual al resultado de la división de lo realizado en el trimestre entre lo programado	Eficiencia	1.00	1.00		100%	3.00	2.00	67%		INFORME	Pamar
PMD 1.1.3					CAPACITACION DE PERSONAL DE PAMAR	(número de asistencia a capacitaciones / número de capacitaciones programadas) (número de servidores capacitador / número de servidores programados)	Eficiencia	1.00	0.00		0%	3.00	2.00	67%		DOCUMENTOS	Pamar

ÁREA	UBR	Estrategias	Líneas de Acción	Nivel	Nombre del Indicador	Formulas	Dimensión	Reporte Trimestral	Valor Programado	Alcanzado	Porcentaje Alcanzado	Meta Absoluta Programada	Meta Absoluta Alcanzada	Porcentaje Alcanzada	Meta Anual Acumulada	Unidad de Medida Absoluta	Responsable
PMD 1.1.3					COMPONENTE	Porcentaje de AVANCE DE PROGRAMAS igual al resultado de la división de lo realizado en el trimestre entre lo programado	Eficiencia	0.00	1.00		NP%	2.00	2.00	100%		INFORME	Pamar
PMD 1.1.3					ACTIVIDAD	(asistencia de participantes al evento / asistencia programada) * 100	Eficiencia	0.00	0.00		NP	90.00	0.00	0%		PARTICIPANTE	Pamar
PMD 1.1.3					ACTIVIDAD	(asistencia de participantes al evento / asistencia programada) * 100	Eficiencia	0.00	0.00		NP	150.00	0.00	0%		BENEFICIARIO	Pamar

ÁREA	UBR	Estrategias	Líneas de Acción	Nivel	Nombre del Indicador	Formulas	Dimensión	Reporte Trimestral	Valor Programado	Alcanzado	Porcentaje Alcanzado	Meta Absoluta Programada	Meta Absoluta Alcanzada	Porcentaje Alcanzada	Meta Anual Acumulada	Unidad de Medida Absoluta	Responsable
------	-----	-------------	------------------	-------	----------------------	----------	-----------	--------------------	------------------	-----------	----------------------	--------------------------	-------------------------	----------------------	----------------------	---------------------------	-------------

Matriz de Indicadores de Resultados Segundo Trimestre del 2021

Fecha de Creación: 08 / Jul / 2021

Estrategias	Líneas de Acción	Nivel	Nombre del Indicador	Fórmula	Dimensión	Reporte Trimestral			Meta Anual Acumulada	Unidad de Medida Absoluta	Responsable
						Valor Programado	Valor Alcanzado	Porcentaje Alcanzado			
PMD 4.1.1 PMD 4.1.3 PMD 4.1.6 GDM 6.3.3 A2030.1	4.1.6	COMPONENTE	PORCENTAJE DE AVANCE EN LA ATENCIÓN DE CONSULTAS DE ESPECIALIDAD PROGRAMADAS	Igual al resultado de la división de la atención de consultas programadas	Eficacia	1.00	1.00	100%	4.00	2.00	UBR
PMD 4.1.6 A2030.1	4.1.6.13	ACTIVIDAD	ATENCIÓN DE ESPECIALISTA EN REHABILITACIÓN	(Número de consultas atendidas / (Número de consultas recibidas) * 100 + (Número de atendidos)	Eficacia	200.00	292.00	100%	900.00	641.00	UBR
PMD 4.1.6 A2030.1	4.1.6.13	ACTIVIDAD	ATENCIÓN DE ESPECIALISTA EN GENÉTICA	(Número de consultas atendidas / (Número de consultas recibidas) * 100 + (Número de atendidos)	Eficacia	30.00	37.00	100%	130.00	98.00	UBR

Estrategias	Líneas de Acción	Nivel	Nombre del Indicador	Fórmula	Dimensión	Reporte Trimestral			Meta Anual Acumulada	Unidad de Medida Absoluta	Responsable
						Valor Programado	Valor Alcanzado	Porcentaje Alcanzado			
PMD 4.1.1 PMD 4.1.3 PMD 4.1.6 GDM 6.3.3 A2030.1	4.1.6	COMPONENTE	PORCENTAJE DE AVANCE EN LA ATENCIÓN DE TERAPIAS DE REHABILITACIÓN PROGRAMADAS	Igual al resultado de la división de la atención de terapias de rehabilitación programadas	Eficacia	1.00	1.00	100%	4.00	2.00	UBR
PMD 4.1.6 A2030.1	4.1.6.13	ACTIVIDAD	ATENCIÓN DE LENGUAJE	(Número de sesiones atendidas / (Número de sesiones recibidas) * 100 + (Número de atendidos)	Eficacia	240.00	680.00	100%	1050.00	1064.00	UBR
PMD 4.1.3 PMD 4.1.6 A2030.1	4.1.3.11	ACTIVIDAD	ATENCIÓN DE TERAPIA FÍSICA	(Número de sesiones atendidas / (Número de sesiones recibidas) * 100 + (Número de atendidos)	Eficacia	3000.00	7895.00	100%	13710.00	14857.00	UBR
PMD 4.1.3 A2030.1	4.1.3.11	ACTIVIDAD	ATENCIÓN PSICOLÓGICA	(Número de personas atendidas / (Número de personas recibidas) * 100	Eficacia	30.00	100.00	100%	120.00	143.00	UBR
PMD 4.1.3 PMD 4.1.6 A2030.1	4.1.3.11	ACTIVIDAD	ATENCIÓNES DIARIAS	(Número de consultas atendidas / (Número de consultas recibidas) * 100 + (Número de atendidos)	Eficacia	1950.00	6054.00	100%	9810.00	11645.00	UBR
PMD 4.1.3 A2030.1	4.1.3.11	ACTIVIDAD	CAMARA MULTISENSORIAL	(Número de sesiones atendidas / (Número de sesiones recibidas) * 100 + (Número de atendidos)	Eficacia	30.00	93.00	100%	150.00	185.00	UBR
PMD 4.1.6 A2030.1	4.1.6.13	ACTIVIDAD	TALLERES DE ACTUALIZACIÓN PERSONAL DE LA UBR CONTINUA PARA EL PERSONAL DE LA UBR	(Acciones de mantenimiento realizadas / acciones programadas) * 100	Eficacia	6.00	12.00	100%	30.00	20.00	UBR

Matriz de Indicadores de Resultados Segundo Trimestre del 2021

Fecha de Creación: 08 / Jul / 2021

AREA	UNIDAD DE TRANSPARENCIA												
PMD 4.1.1	4.1.6	ACTIVIDAD	MANTENIMIENTO GENERAL	(Acciones de mantenimiento realizadas / acciones programadas) *100	Eficiencia	9.00	12.00	100%	39.00	22.00	PERSONAS	MANTENIMEN	UBR
PMD 4.1.3	4.1.11	ACTIVIDAD	TERAPIA OCUPACIONAL	(numero de personas atendidas / numero de personas recibidas) *100	Eficiencia	96.00	88.00	118%	408.00	212.00	PERSONAS	UBR	
PMD 4.1.6	4.1.6.13	ACTIVIDAD	TERAPIA OCUPACIONAL	(numero de personas atendidas / numero de personas recibidas) *100	Eficiencia	41.311	41.613	100%	41.613	41.613	PERSONAS	UBR	
PMD 4.1.3	4.1.3.11	ACTIVIDAD	TRANSPORTE DE PACIENTES	(numero de personas atendidas / numero de personas recibidas) *100	Eficiencia	4.1311	4.1613	100%	1410.00	632.00	PACIENTES	UBR	
PMD 4.1.3	4.1.3.11	ACTIVIDAD	TRANSPORTE DE PACIENTES	(numero de personas atendidas / numero de personas recibidas) *100	Eficiencia	4.1311	4.1613	100%	1410.00	632.00	PACIENTES	UBR	
PMD 4.1.3	4.1.3.11	ACTIVIDAD	ESTIMULACION TEMPRANA	(numero de personas atendidas / numero de personas recibidas) *100	Eficiencia	4.1311	72.00	172%	288.00	254.00	PERSONAS	UBR	

Estrategias	Lineas de Acción	Nivel	Nombre del Indicador	Formula	Dimensión	Reporte Trimestral			Meta Anual Acumulada			Unidad de Medida Absoluta	Responsable
						Valor Programado	Valor Alcanzado	Porcentaje Alcanzado	Meta Absoluta Programada	Meta Absoluta Alcanzada	Porcentaje Alcanzada		
PMD 5.1.5	5.1.5.4	COMPONENTE	PORCENTAJE DE CUMPLIMIENTO DE OBLIGACIONES DE CONTROL DE ARCHIVO	igual al resultado de la división de lo realizado en el trimestre entre lo programado	Eficiencia	1.00	1.00	100%	4.00	2.00	INFORME	Titular de Transparencia	
PMD 5.1.5	5.1.5.4	ACTIVIDAD	CONTROL DE INGRESO DOCUMENTAL	igual al resultado de la división de lo realizado en el trimestre entre lo programado	Eficiencia	1.00	0.00	0%	12.00	29.00	BITÁCORA	Titular de Transparencia	
PMD 5.1.5	5.1.5.4	ACTIVIDAD	DIGITALIZACIÓN DOCUMENTAL	igual al resultado de la división de lo realizado en el trimestre entre lo programado	Eficiencia	0.00	1.00	NP	8.00	1.00	BITÁCORA	Titular de Transparencia	
PMD 5.1.5	5.1.5.4	ACTIVIDAD	CATALOGO DE DISPOSICIÓN DOCUMENTAL	igual al resultado de la división de lo realizado en el trimestre entre lo programado	Eficiencia	1.00	2.00	200%	6.00	14.00	DOCUMENTO	Titular de Transparencia	

Estrategias	Lineas de Acción	Nivel	Nombre del Indicador	Formula	Dimensión	Reporte Trimestral			Meta Anual Acumulada			Unidad de Medida Absoluta	Responsable
						Valor Programado	Valor Alcanzado	Porcentaje Alcanzado	Meta Absoluta Programada	Meta Absoluta Alcanzada	Porcentaje Alcanzada		
PMD 5.1.5	5.1.5.4	COMPONENTE	INDICE DE CUMPLIMIENTO EN LA PRESENTACION DE INFORMES GENERALES	igual al resultado de la división de lo realizado en el trimestre entre lo programado	Eficiencia	1.00	1.00	100%	4.00	2.00	INFORME	Titular de Transparencia	
PMD 5.1.5	5.1.5.4	ACTIVIDAD	INFORME DE ESTADO DE ARCHIVO	igual al resultado de la división de lo realizado en el trimestre entre lo programado	Eficiencia	1.00	1.00	100%	4.00	2.00	DOCUMENTOS	Titular de Transparencia	

Matriz de Indicadores de Resultados Segundo Trimestre del 2021

Fecha de Creación: 08 / Jul / 2021

PMD 5.1.5	5.1.4	INFORME DE ACTIVIDADES	igual al resultado de la división de	Eficacia	1.00	1.00	100%	6.00	4.00	DOCUMENTO	Titular de Transparencia
PMD 5.1.5	5.1.4	SESIONES DEL COMITE DE TRANSPARENCIA	igual al resultado de la división de	Eficacia	3.00	3.00	100%	12.00	7.00	DOCUMENTOS	Titular de Transparencia

Estrategia	Líneas de Acción	Nivel	Nombre del Indicador	Formula	Dimensión	Reporte Trimestral			Meta Anual Acumulada			Unidad de Medida Absoluta	Responsable
						Valor Programado	Valor Alcanzado	Porcentaje Alcanzado	Meta Absoluta Programada	Meta Anual Alcanzada	Porcentaje Anual Alcanzada		
PMD 5.1.5	5.1.4	COMPONENTE	PORCENTAJE DE CUMPLIMIENTO A LAS OBLIGACIONES COMUNES DEL SUJETO OBLIGADO	igual al resultado de la división de	Eficiencia	1.00	1.00	100%	4.00	2.00	INFORME	Titular de Transparencia	
PMD 5.1.5	5.1.5.4	ACTIVIDAD	SOLICITUDES DE INFORMACION	igual al resultado de la división de	Eficacia	5.00	3.00	60%	25.00	9.00	DOCUMENTOS	Titular de Transparencia	
PMD 5.1.5	5.1.5.4	ACTIVIDAD	CARGA DE INFORMACION PNT Y PORTAL WEB	igual al resultado de la división de	Eficacia	1.00	1.00	100%	4.00	2.00	DOCUMENTOS	Titular de Transparencia	
PMD 5.1.5	5.1.5.4	ACTIVIDAD	REVISION SISTEMA INFOMEX NAYARIT	igual al resultado de la división de	Eficacia	60.00	65.00	108%	240.00	124.00	DOCUMENTOS	Titular de Transparencia	
PMD 5.1.5	5.1.5.4	ACTIVIDAD	CAPACITACIONES	igual al resultado de la división de	Eficacia	1.00	33.00	3300%	4.00	35.00	PARTICIPANTES	Titular de Transparencia	
PMD 5.1.5	5.1.5.4	ACTIVIDAD	CLASIFICACION DOCUMENTAL	igual al resultado de la división de	Eficacia	1.00	2.00	200%	9.00	14.00	BITACORA	Titular de Transparencia	

AREA TALLERES

Estrategia	Líneas de Acción	Nivel	Nombre del Indicador	Formula	Dimensión	Reporte Trimestral			Meta Anual Acumulada			Unidad de Medida Absoluta	Responsable
						Valor Programado	Valor Alcanzado	Porcentaje Alcanzado	Meta Absoluta Programada	Meta Anual Alcanzada	Porcentaje Anual Alcanzada		
PMD 4.1.5	4.1.5.6	COMPONENTE	PORCENTAJE DE TALLERES DE EMPRENIMIENTO IMPARTIDOS	(Acciones realizadas / acciones programadas)*100	Eficiencia	1.00	1.00	100%	4.00	2.00	INFORME	Talleres	
PMD 4.1.5	4.1.5.6	ACTIVIDAD	TALLER DE UNAS AGRICOLAS	(capacitaciones realizadas / capacitaciones programadas) +	Eficiencia	1.00	0.00	0%	4.00	1.00	TALLERES	Talleres	

Matriz de Indicadores de Resultados Segundo Trimestre del 2021

Fecha de Creación: 08 / Jul / 2021

PMD 4.1.5	4.1.5.6	ACTIVIDAD	TALLERES DE EMPRENDIMIENTO	(capacitaciones realizadas / capacitaciones programadas) + (número de personas capacitadas)	Eficacia	3.00	1.00	20.00%	17.00	2.00	TALLERES	Psicología
PMD 4.1.5	4.1.5.9	ACTIVIDAD	TALLERES DE EMPRENDIMIENTO	(capacitaciones realizadas / capacitaciones programadas) + (número de personas capacitadas)	Eficacia	3.00	1.00	20.00%	17.00	2.00	TALLERES	Psicología
A2030. 10	10.3											
A2030. 10	10.1											
A2030. 10	10.3											

PSICOLOGIA

Estrategias	Línea de Acción	Nivel	Nombre del Indicador	Fórmula	Dimensión	Reporte Trimestral			Meta Anual Acumulada			Unidad de Medida Absoluta	Responsable
						Valor Programado	Valor Acelerado	Porcentaje Acelerado	Meta Absoluta Programada	Meta Anual Acelerada	Porcentaje anual alcanzada		
PMD 4.1.9	4.1.9.8	COMPONENTE	PORCENTAJE DE TERAPIAS PSICOLÓGICAS ATENDIDAS (acciones realizadas / acciones programadas) * 100	Eficacia	1.00	1.00	100%	4.00	2.00		Psicología		
PMD 4.1.9	4.1.9.8	ACTIVIDAD	Atención psicológica individual (número de sesiones atendidas / número de sesiones recibidas) * 100 + (número de pacientes atendidos)	Eficacia	550.00	608.00	109%	2200.00	1307.00		Psicología		
PMD 4.1.9	4.1.9.8	ACTIVIDAD	Terapia psicológica infantil (número de sesiones atendidas / número de sesiones recibidas) * 100 + (número de pacientes atendidos)	Eficacia	250.00	247.00	99%	1000.00	558.00		Psicología		
PMD 4.1.9	4.1.9.8	ACTIVIDAD	Terapia para menores infractores (número de sesiones atendidas / número de sesiones recibidas) * 100 + (número de pacientes atendidos)	Eficacia	6.00	3.00	50%	24.00	6.00		Psicología		

Estrategias	Línea de Acción	Nivel	Nombre del Indicador	Fórmula	Dimensión	Reporte Trimestral			Meta Anual Acumulada			Unidad de Medida Absoluta	Responsable
						Valor Programado	Valor Acelerado	Porcentaje Acelerado	Meta Absoluta Programada	Meta Anual Acelerada	Porcentaje anual alcanzada		
PMD 4.1.9	4.1.9.8	COMPONENTE	PORCENTAJE DE SESIONES EN GRUPO IMPARTIDAS lo realizado en el trimestre entre igual al resultado de la división de Eficacia	Eficacia	1.00	1.00	100%	4.00	2.00		Psicología		
PMD 4.1.9	4.1.9.8	ACTIVIDAD	Escuela para padres (número de sesiones atendidas / número de sesiones programadas) * 100 + (número de pacientes atendidos)	Eficacia	10.00	14.00	140%	40.00	20.00		Psicología		
PMD 4.1.9	4.1.9.8	ACTIVIDAD	Tanalogía (número de sesiones atendidas / número de sesiones programadas) * 100 + (número de pacientes atendidos)	Eficacia	7.00	0.00	0%	28.00	0.00		Psicología		
PMD 4.1.9	4.1.9.8	ACTIVIDAD	Sesiones psicológicas en grupo para adultos mayores (número de asistentes a sesiones / programas) * 100	Eficacia	150.00	26.00	17%	600.00	62.00		Psicología		



Matriz de Indicadores de Resultados Segundo Trimestre del 2021

PMD 4.19	4.19.8	ACTIVIDAD	Pláticas para adolescentes	(número de pláticas realizadas / número de sesiones programadas) * 100 + (número de pacientes atendidos)	Eficacia	10.00	5.00	40.00	8.00	PLATICAS	Psicología
----------	--------	-----------	----------------------------	--	----------	-------	------	-------	------	----------	------------

AREA TRABAJO SOCIAL

Estrategias	Líneas de Acción	Nivel	Nombre del indicador	Fórmula	Dimensión	Reporte Trimestral			Meta Anual Acumulada		Unidad de Medida Absoluta	Responsable
						Valor Programado	Valor Alcanzado	Porcentaje Alcanzado	Meta Programada	Meta actual alcanzada		
PMD 4.17	4.17.3	ACTIVIDAD	POCENAJE DE APOYOS SOCIALES ENTREGADOS	igual al resultado de la división de lo realizado en el trimestre entre lo programado	Eficacia	565.00	1.00	2480.00	1.00	Acciones	Trabajo Social	
PMD 4.16	4.16.11	ACTIVIDAD	APOYOS FUNERARIOS	(apoyos otorgados/ apoyos programados)*100 + (numero de pacientes atendidos)	Eficacia	5.00	4.00	20.00	11.00	APYOS	Trabajo Social	
PMD 4.11	4.11.2	ACTIVIDAD	APOYO ECONOMICO	(personas beneficiarias/ personas programadas)*100	Eficacia	300.00	613.00	1500.00	1365.00	PERSONAS	Trabajo Social	
PMD 4.17	4.17.3	ACTIVIDAD	APOYOS EN ESPECIE Y ENSERES DOMESTICOS	(personas beneficiarias/ personas programadas)*100	Eficacia	20.00	4.00	80.00	2657.00	PERSONAS	Trabajo Social	
PMD 4.11	4.11.5	ACTIVIDAD	ESTUDIOS CLINICOS Y DE LABORATORIO	(personas beneficiarias/ personas programadas) * 100 + (numero de pacientes atendidos)	Eficacia	180.00	122.00	640.00	306.00	APYOS	Trabajo Social	
PMD 4.16	4.16.9	ACTIVIDAD	APOYO DE TRANSPORTE	(personas beneficiarias/ personas programadas) 100	Eficacia	60.00	28.00	240.00	81.00	PERSONAS	Trabajo Social	

Estrategias	Líneas de Acción	Nivel	Nombre del indicador	Fórmula	Dimensión	Reporte Trimestral			Meta Anual Acumulada		Unidad de Medida Absoluta	Responsable
						Valor Programado	Valor Alcanzado	Porcentaje Alcanzado	Meta Programada	Meta actual alcanzada		
PMD 4.16	4.16.9	COMPONENTE	INDICE DE VINCULACION PARA LA ATENCION DE LABORES DE TRABAJO SOCIAL	igual al resultado de la división de lo realizado en el trimestre entre lo programado	Eficacia	1.00	1.00	4.00	2.00	INFORME	Trabajo Social	



Matriz de Indicadores de Resultados Segundo Trimestre del 2021

PMD 1.13	1.13.10	ACTIVIDAD	CANALIZACIONES GENERALES (personas beneficiarias/ personas (programadas) 100	Eficacia	3.00	1.00	772.00	100%	1600.00	1926.00	100%	PERSONAS	Trabajo Social
PMD 1.13	1.13.10	ACTIVIDAD	ATENCIÓN Y ASISTENCIA SOCIAL A LA POBLACION EN GENERAL (personas beneficiarias/ personas (programadas) 100	Eficacia	500.00	772.00	100%	1600.00	1926.00	100%	PERSONAS	Trabajo Social	
PMD 4.16	4.16.10	ACTIVIDAD	ATENCIÓN A REPORTES Ciudadanos Reportes ciudadanos atendidos/ reportes recibidos) 100	Eficacia	65.00	102.00	100%	260.00	223.00	100%	REPORTES	Trabajo Social	
PMD 1.13	1.13.10	ACTIVIDAD	ATENCIÓN A PERSONAS DEL ORGANO JURISDICCIONAL E INSTITUCIONES (numero de atenciones realizadas/ número de atenciones (programadas) 100	Eficacia	40.00	60.00	100%	160.00	95.00	100%	ATENCIONES	Trabajo Social	
PMD 5.15	5.15.4	ACTIVIDAD	CAPACITACIONES (capacitaciones realizadas/ capacitaciones programadas) + (numero de personas capacitadas)	Eficacia	1.00	0.00	0%	2.00	0.00	0%	CAPACITACIONES	Trabajo Social	

Estrategias	Nivel de Acción	Nivel	Nombre del Indicador	Formula	Dimensión	Reporte Trimestral			Meta Anual Acumulada			Unidad de Medida Absoluta	Unidad de Responsable
						Valor Programado	Valor Alcanzado	Porcentaje Alcanzado	Meta Absoluta Programada	Meta Absoluta Alcanzada	Meta Anual Porcentaje Alcanzada		
PMD 4.19	4.19.14	COMPONENTE	INDICE DE CUMPLIMIENTO DE LOS PROGRAMAS SOCIALES (acciones realizadas / acciones (programadas) 100	Eficacia	1.00	1.00	100%	4.00	2.00	50%	INFORME	Trabajo Social	
PMD 4.19	4.19.14	ACTIVIDAD	BECAS ESCOLARES (niños beneficiados con becas/ niños registrados al programa) 100	Eficacia	900.00	0.00	0%	3600.00	0.00	0%	BENEFICIARIO S	Trabajo Social	

AREA		AREA MEDICA											
Estrategias	Nivel de Acción	Nivel	Nombre del Indicador	Formula	Dimensión	Reporte Trimestral			Meta Anual Acumulada			Unidad de Medida Absoluta	Unidad de Responsable
						Valor Programado	Valor Alcanzado	Porcentaje Alcanzado	Meta Absoluta Programada	Meta Absoluta Alcanzada	Meta Anual Porcentaje Alcanzada		
PMD 4.13	4.13.2	COMPONENTE	PORCENTAJE DE ATENCIÓN MEDICA (acciones realizadas / acciones (programadas) 100	Eficacia	1.00	1.00	100%	4.00	2.00	50%	INFORME	Unidad Medica	
PMD 4.13	4.13.3	ACTIVIDAD	JORNADAS MEDICAS (numero de jornadas realizadas / (numero de jornadas programadas) 100 + (numero de	Eficacia	3.00	0.00	0%	11.00	3.00	30%	CONSULTAS	Unidad Medica	

Matriz de Indicadores de Resultados Segundo Trimestre del 2021

Fecha de Creación: 08 / Jul / 2021

PMD 4.13	4.1.3.1	ACTIVIDAD	ASESORIAS SOBRE HIGIENE BUCAL	número de asesorías realizadas / (número de asesorías programadas) * 100 + (número de pacientes atendidos)	Eficacia	1200.00	130.00	4200.00	220.00	ASESORIAS	Unidad Medica
----------	---------	-----------	-------------------------------	--	----------	---------	--------	---------	--------	-----------	---------------

AREA		NUTRICION										
------	--	-----------	--	--	--	--	--	--	--	--	--	--

Estrategias	Líneas de Acción	Nivel	Nombre del Indicador	Formula	Dimensión	Reporte Trimestral			Meta Anual Acumulada			Unidad de Medida	Responsable
						Valor Programado	Valor Alcanzado	Porcentaje Alcanzado	Meta Absoluta Programada	Meta anual alcanzada	Porcentaje anual alcanzada		
PMD 4.17	4.1.7.13	COMPONENTE	PORCENTAJE DE EVALUACION NUTRICIONAL	igual al resultado de la división de lo realizado en el trimestre entre lo programado	Eficacia	1.00	1.00	4.00	2.00	INFORME	Unidad Medica		
PMD 4.17	4.1.7.13	ACTIVIDAD	EVALUACION NUTRICIONAL Y ORIENTACION PERSONALIZADA	número de consultas realizadas / (número de consultas programadas) * 100 + (número de pacientes)	Eficacia	900.00	14.00	2800.00	14.00	CONSULTAS	Unidad Medica		
PMD 4.17	4.1.7.13	ACTIVIDAD	EVALUACION DEL ESTADO NUTRICIONAL (MENORES DE 5 ANOS)	número de consultas realizadas / (número de consultas programadas) * 100 + (número de pacientes)	Eficacia	200.00	0.00	470.00	0.00	CONSULTAS	Unidad Medica		
PMD 4.17	4.1.7.13	ACTIVIDAD	PLÁTICAS Y ORIENTACION SOBRE NUTRICION (A LOS PADRES DE LOS MENORES DE 5 ANOS)	número de consultas realizadas / (número de consultas programadas) * 100 + (número de pacientes programados)	Eficacia	4.00	0.00	11.00	0.00	CONSULTAS	Unidad Medica		
PMD 4.17	4.1.7.13	ACTIVIDAD	EVALUACION DEL ESTADO NUTRICIONAL (PREESCOLAR/PRIMARIA)	número de consultas realizadas / (número de consultas programadas) * 100 + (número de pacientes)	Eficacia	300.00	0.00	1200.00	0.00	CONSULTAS	Unidad Medica		

AREA		PARTICIPACION SOCIO CULTURAL										
------	--	------------------------------	--	--	--	--	--	--	--	--	--	--

Estrategias	Líneas de Acción	Nivel	Nombre del Indicador	Formula	Dimensión	Reporte Trimestral			Meta Anual Acumulada			Unidad de Medida	Responsable
						Valor Programado	Valor Alcanzado	Porcentaje Alcanzado	Meta Absoluta Programada	Meta anual alcanzada	Porcentaje anual alcanzada		
PMD 4.11	4.1.10	COMPONENTE	PORCENTAJE DE CUMPLIMIENTO EN LA REALIZACION DE EVENTOS	igual al resultado de la división de lo realizado en el trimestre entre lo programado	Eficacia	1.00	1.00	4.00	2.00	INFORME	Participacion Sociocultural		
PMD 4.11	4.1.10	ACTIVIDAD	DIA DE REYES	(eventos realizados/ eventos programados) + (numero de programas)	Eficiencia	0.00	0.00	NP	1.00	EVENTO	Participacion Sociocultural		

Matriz de Indicadores de Resultados Segundo Trimestre del 2021

Fecha de Creación: 08 / Jul / 2021

Medio Anual Acumulado	Meta Anual	Porcentaje Alcanzado	Valor Programado	Dimensión	Formula	Nombre del Indicador	Nivel	Lineas de Acción	Estrategia	Indicador
0.00	50.00	NP	0.00	Eficiencia	(persona beneficiada/ personas que solicitaron el apoyo)*100	CAMPAÑA DE APARATOS AUDITIVOS	ACTIVIDAD		PMD 4.1.11	4.1.15
0.00	90.00	0%	0.00	Eficiencia	(numero de asistentes : numero de personas programadas)*100	TALLERES DE EMPRENDIMIENTO	ACTIVIDAD		PMD 4.1.6 PMD 4.1.6 PMD 4.1.6	4.1.6.13
81.00	85.00	100%	37.00	Eficiencia	(persona beneficiada: personas que solicitaron el apoyo)*100	APARATOS ORTOPÉDICOS	ACTIVIDAD		PMD 4.1.6 PMD 4.1.11	4.1.6.13 4.1.1.5
0.00	130.00	0%	0.00	Eficiencia	(numero de asistentes / número de personas programadas)*100	PLÁTICAS DE SENSIBILIZACIÓN	ACTIVIDAD		PMD 4.1.6 PMD 4.1.6 PMD 4.1.6	4.1.6.13 4.1.6.8 4.1.6.6
0.00	400.00	NP	0.00	Eficiencia	(persona beneficiada/ personas que solicitaron el apoyo)*100	VER LA ESPERANZA ES POSIBLE	ACTIVIDAD		PMD 4.1.3 A2030.1	4.1.3 1.3

Meta Anual Acumulado	Meta Anual	Porcentaje Alcanzado	Valor Programado	Dimensión	Formula	Nombre del Indicador	Nivel	Lineas de Acción	Estrategia	Indicador
2.00	4.00	100%	1.00	Eficiencia	igual al resultado de la división de lo programado	INDICE DE AVANCE DE PROGRAMAS FEDERALES	COMPONENTE		PMD 4.1.6 PMD 4.1.6 PMD 4.1.11	4.1.6.6 4.1.6.13 4.1.1.5
16.00	90.00	0%	6.00	Eficiencia	(límites realizados/ramales programados)*100 + (numero de beneficiados)	DISCAPACIDAD CREENCIAL DE	ACTIVIDAD		PMD 4.1.6 PMD 4.1.6 PMD 4.1.6 PMD 4.1.11	4.1.6.6 4.1.6.13 4.1.1.5 1A

Meta Anual Acumulado	Meta Anual	Porcentaje Alcanzado	Valor Programado	Dimensión	Formula	Nombre del Indicador	Nivel	Lineas de Acción	Estrategia	Indicador
2.00	4.00	100%	1.00	Eficiencia	igual al resultado de la división de lo programado	POCENTAJE DE ACCIONES Y GESTIONES REALIZADAS	COMPONENTE		PMD 4.1.6 PMD 4.1.6 A2030.1	4.1.6.13 4.1.6.8 1A
0.00	12.00	0%	0.00	Eficiencia	igual al resultado de la división de lo programado	INTEGRACION EDUCATIVA	ACTIVIDAD		PMD 4.1.6 PMD 4.1.6 PMD 4.1.6	4.1.6.13 4.1.6.8 4.1.6.6

Matriz de Indicadores de Resultados Segundo Trimestre del 2021

Fecha de Creación: 08 / Jul / 2021

PMD 4.16	4.16.3	ACTIVIDAD	GESTIÓN DE RAMPAS	(trámites realizados/100 + (trámites realizados/trámites programados) * 100 + (numero de beneficiados)	Eficiencia	1.00	0.00	0.00	4.00	0.00	0%	DOCUMENTOS	Coordinador de Discapacidad
PMD 4.16	4.16.8	ACTIVIDAD	DISCAPACIDAD	numero de pláticas realizadas / (numero de pláticas programadas) * 100 + (numero de pacientes atendidos)	Eficiencia	60.00	0.00	0.00	260.00	0.00	0%	PARTICIPANTE	Coordinador de Discapacidad
PMD 4.16	4.16.13	ACTIVIDAD	VISITAS DOMICILIARIAS	numero de pláticas realizadas / (numero de pláticas programadas) * 100 + (numero de pacientes atendidos)	Eficiencia	20.00	81.00	100.0%	60.00	146.00	100%	BENEFICIARIO	Coordinador de Discapacidad
PMD 4.16	4.16.13	ACTIVIDAD	SERVICIOS MEDICOS, PSICOLÓGICOS Y DENTALES	numero de pláticas realizadas / (numero de pláticas programadas) * 100 + (numero de pacientes atendidos)	Eficiencia	35.00	11.00	11.71%	175.00	28.00	16%	PERSONAS	Coordinador de Discapacidad
PMD 4.16	4.16.13	ACTIVIDAD	APOYO ALIMENTICIO	numero de pláticas realizadas / (numero de pláticas programadas) * 100 + (numero de pacientes atendidos)	Eficiencia	200.00	182.00	91.0%	600.00	208.00	35%	BENEFICIARIO	Coordinador de Discapacidad
PMD 4.16	4.16.13	ACTIVIDAD	TRANSPORTE A UNIDAD DE REHABILITACION	numero de pláticas realizadas / (numero de pláticas programadas) * 100 + (numero de pacientes atendidos)	Eficiencia	30.00	327.00	109.0%	80.00	794.00	100%	BENEFICIARIO	Coordinador de Discapacidad

ÁREA		DIRECCIÓN										
------	--	-----------	--	--	--	--	--	--	--	--	--	--

Estrategias	Líneas de Acción	Nivel	Nombre del Indicador	Formula	Dimensión	Reporte Trimestral			Meta Anual Acumada			Unidad de Medida Absoluta	Responsable
						Valor Programado	Valor Alcanzado	Porcentaje Alcanzado	Meta Absoluta Programada	Meta Absoluta Alcanzada	Porcentaje Alcanzada		
PMD 4.16	4.1.6	COMPONENTE	PORCENTAJE DE GASTOS GENERALES DE AYUDAS Y MANTENIMIENTO REALIZADOS	Eficiencia	igual al resultado de la división de	1.00	1.00	100.0%	4.00	2.00	50%	INFORME	Director
PMD 4.11	4.1.6	ACTIVIDAD	MANTENIMIENTO Y REPARACION DE VEHICULOS	Eficiencia	Numero de servicios realizados/numero de servicios programados) * 100	10.00	12.00	100.0%	40.00	12.00	30%	FACTURAS	Director
PMD 4.11	4.1.6	ACTIVIDAD	MANTENIMIENTO DE INSTALACIONES	Eficiencia	Numero de servicios realizados/numero de servicios programados) * 100	3.00	0.00	0.0%	12.00	0.00	0%	FACTURAS	Director
PMD 5.15	5.1.5.4	ACTIVIDAD	ADQUISICIÓN DE PAPELERIA	Eficiencia	Numero de compras realizadas/numero de compras programados) * 100	6.00	6.00	100.0%	18.00	6.00	33%	FACTURAS	Director

IMPLAN

Matriz de Indicadores de Resultados Segundo Trimestre del 2021

Fecha de Creación: 08 / Jul / 2021

Estrategia	Líneas de Acción	Nivel	Nombre del Indicador	Fórmula	Dimensión	Reporte Trimestral			Meta Anual Acumulada	Unidad de Medida Absoluta	Unidad de Responsable
						Valor Programado	Valor A alcanzado	Porcentaje A alcanzado			
PMD 4.1.6	4.1.6.9	ACTIVIDAD	COMPRA DE INSUMOS PARA CONTINGENCIAS DE DESASTRES NATURALES	Número de compras realizadas/número de compras programados) *100	Eficacia	10.00	0.00	0%	40.00	0.00	Director
PMD 4.1.1	4.1.1.6	COMPONENTE	INDICE DE CUMPLIMIENTO EN LOS INFORMES PERIÓDICOS	Igual al resultado de la división de lo realizado en el trimestre entre lo programado	Eficacia	1.00	1.00	100%	4.00	2.00	Director
PMD 5.1.5	5.1.5.4	ACTIVIDAD	PRESENTACIÓN DE INFORMES	(Informe realizado/informe programado) *100	Eficacia	3.00	3.00	100%	12.00	6.00	Director
PMD 5.1.5	5.1.5.4	ACTIVIDAD	PRESENTACIÓN DE ESTADOS FINANCIEROS	(Informe realizado/informe programado) *100	Eficacia	1.00	1.00	100%	4.00	2.00	Director
PMD 5.1.5	5.1.5.4	COMPONENTE	REALIZADA	Igual al resultado de la división de lo realizado en el trimestre entre lo programado	Eficacia	1.00	1.00	100%	4.00	1.00	Unidad de Responsable
PMD 5.1.5	5.1.5.4	ACTIVIDAD	DIFFUSIÓN DE ACTIVIDADES INSTITUCIONALES	Publicaciones realizadas/publicaciones programadas) *100	Eficacia	300.00	0.00	0%	1200.00	200.00	Social Comunicación
PMD 5.1.5	5.1.5.4	ACTIVIDAD	DIFFUSIÓN IMPRESA	Publicaciones realizadas/publicaciones programadas) *100	Eficacia	7000.00	0.00	0%	28000.00	4262.00	Social Comunicación
ÁREA COMUNICACIÓN SOCIAL											
PMD 5.1.5	5.1.5.4	COMPONENTE	PORCENTAJE DE PUBLICIDAD REALIZADA	Igual al resultado de la división de lo realizado en el trimestre entre lo programado	Eficacia	1.00	1.00	100%	4.00	1.00	Unidad de Responsable
PMD 5.1.5	5.1.5.4	ACTIVIDAD	DIFFUSIÓN DE ACTIVIDADES INSTITUCIONALES	Publicaciones realizadas/publicaciones programadas) *100	Eficacia	300.00	0.00	0%	1200.00	200.00	Social Comunicación
PMD 5.1.5	5.1.5.4	ACTIVIDAD	DIFFUSIÓN IMPRESA	Publicaciones realizadas/publicaciones programadas) *100	Eficacia	7000.00	0.00	0%	28000.00	4262.00	Social Comunicación
ÁREA TERCERA EDAD											
PMD 4.1.11	4.1.11.6	COMPONENTE	ACTIVIDADES DE	Igual al resultado de la división de lo realizado en el trimestre entre	Eficacia	1.00	1.00	100%	4.00	2.00	Adultos Mayores

Matriz de Indicadores de Resultados Segundo Trimestre del 2021

Fecha de Creación: 08 / Jul / 2021

Estrategia	Línea de Acción	Nivel	Nombre del Indicador	Fórmula	Dimensión	Reporte Trimestral	Meta Absoluta	Meta anual	Porcentaje alcanzada	Unidad de Medida	Responsable
PMD 4.1.11	VIAGES CLUB DE TERCERA EDAD	ACTIVIDAD	(eventos realizados/ eventos programados) + (numero de asistentes)	Eficacia	0.00	0.00	NP	2.00	0.00	0%	Adultos Mayores
PMD 4.1.11	PLATICAS DE BIENESTAR Y PLAN DE VIDA	ACTIVIDAD	(eventos realizados/ eventos programados) + (numero de asistentes)	Eficacia	1.00	0.00	0%	5.00	0.00	0%	Adultos Mayores
PMD 4.1.11	CLASES DE REACTIVACIÓN	ACTIVIDAD	(eventos realizados/ eventos programados) + (numero de asistentes)	Eficacia	0.00	0.00	NP	4.00	0.00	0%	Adultos Mayores
PMD 4.1.11	CONVIVENCIA	ACTIVIDAD	(eventos realizados/ eventos programados) + (numero de asistentes)	Eficacia	2.00	0.00	0%	7.00	0.00	0%	Adultos Mayores

Estrategia	Línea de Acción	Nivel	Nombre del Indicador	Fórmula	Dimensión	Reporte Trimestral	Meta Absoluta	Meta anual	Porcentaje alcanzada	Unidad de Medida	Responsable
PMD 4.1.6	PORCENTAJE DE ATENCION EN LA EXPEDICION DE DOCUMENTOS	COMPONENTE	igual al resultado de la division de lo realizado en el trimestre entre lo programado	Eficacia	1.00	1.00	100%	4.00	2.00	50%	Adultos Mayores
PMD 4.1.11	CANALIZACIONES DE LA TERCERA EDAD	ACTIVIDAD	(personas canalizadas / reportes recibidos) * 100 + (numero de beneficiados)	Eficacia	8.00	0.00	0%	48.00	6.00	12%	Adultos Mayores
PMD 4.1.6	CREENCIALIZACION DE LA TERCERA EDAD	ACTIVIDAD	(personas canalizadas / reportes recibidos) * 100 + (numero de beneficiados)	Eficacia	125.00	348.00	100%	550.00	738.00	100%	Adultos Mayores
PMD 4.1.11	GESTORIA DE EMPLEO AL ADULTO MAYOR	ACTIVIDAD	(tramites realizados/tramites programados) * 100 + (numero de beneficiados)	Eficacia	0.00	0.00	NP	11.00	0.00	0%	Adultos Mayores
PMD 4.1.11	GESTION DE BENEFICIOS (DESCUENTOS)	ACTIVIDAD	(gestiones realizados/ gestiones programados) * 100 + (numero de beneficiados)	Eficacia	2.00	0.00	0%	13.00	0.00	0%	Adultos Mayores

AREA	CASA HOGAR
------	------------

Estrategia	Línea de Acción	Nivel	Nombre del Indicador	Fórmula	Dimensión	Reporte Trimestral	Meta Absoluta	Meta anual	Porcentaje alcanzada	Unidad de Medida	Responsable
------------	-----------------	-------	----------------------	---------	-----------	--------------------	---------------	------------	----------------------	------------------	-------------

Matriz de Indicadores de Resultados Segundo Trimestre del 2021

Fecha de Creación: 08 / Jul / 2021

PMO	Indicador	Valor	Meta	Unidad de Medida	Responsable
PMD 4.19	SUMINISTROS BASICOS ADQUIRIDOS	4.2	4.00	INFORME	Casa Hogar
PMD 4.19	COMPRA DE HOPA Y PRODUCTOS DE HIGIENE PERSONAL	4.195	6.00	COMPRAS	Casa Hogar
PMD 4.19	COMPRA DE ALIMENTOS	4.195	29.00	COMPRAS	Casa Hogar
A2030.12		12.3			
PMD 4.19	COMPRA DE MEDICAMENTO	4.195	27.00	COMPRAS	Casa Hogar
PMD 4.19	COMPRA DE MATERIAL DIDACTICO	4.195	10.00	COMPRAS	Casa Hogar

PMO	Indicador	Valor	Meta	Unidad de Medida	Responsable
PMD 4.19	COMPONENTE	4.195	4.00	INFORME	Casa Hogar
GDM.63.2		6.3.2 a)			
A2030.4		4.2			
PMD 4.19	COMPONENTE DE ACCIONES COMPLEMENTARIAS REALIZADAS	4.195	2.00	INFORME	Casa Hogar
PMD 4.19	URGENCIAS MEDICAS NNA	4.195	8.00	DOCUMENTO	Casa Hogar
A2030.4		4.2			
PMD 4.19	ACTIVIDAD	4.195	6.00	DOCUMENTOS	Casa Hogar
A2030.4		4.2			
PMD 4.11	ACTIVIDAD	4.1.10.	4.00	SALIDAS	Casa Hogar
PMD 4.19	ACTIVIDAD	4.1.95	180.00	COMPRAS	Casa Hogar

AREA ALIMENTACION

PMO	Indicador	Valor	Meta	Unidad de Medida	Responsable
PMD 4.17	COMPONENTE	4.17.2	4.00	INFORME	Alimentación



Matriz de Indicadores de Resultados Segundo Trimestre del 2021

AREA	JURIDICO
------	----------

Estrategias	Línea de Acción	Nivel	Nombre del Indicador	Fórmula	Dimensión	Reporte Trimestral			Meta Anual Acumulada	Unidad de Medida Absoluta	Responsable
						Valor Programado	Valor Alcanzado	Porcentaje Alcanzado			
PMD 4.1.6 GDM 6.3.4 A2030.16	4.1.6.10	COMPONENTE	PORCENTAJE DE ATENCIÓN JURIDICA OTORGADA	igual al resultado de la división de	Eficacia	1.00	1.00	100%	4.00	INFORME	Juridico
PMD 4.1.6	4.1.6.10	ACTIVIDAD	Atención jurídica a adultos	igual al resultado de la división de	Eficacia	750.00	216.00	28.66%	2700.00	PERSONAS	Juridico
PMD 4.1.6	4.1.6.10	ACTIVIDAD	Canalizaciones Generales	igual al resultado de la división de	Eficacia	450.00	56.00	12.44%	1250.00	PERSONAS	Juridico
PMD 4.1.6	4.1.6.10	ACTIVIDAD	APOYOS A REGISTROS EXTEMPORANEO	igual al resultado de la división de	Eficacia	8.00	4.00	50%	32.00	PERSONAS	Juridico
PMD 4.1.6	4.1.6.10	ACTIVIDAD	REINTEGRACION NNA	igual al resultado de la división de	Eficacia	12.00	10.00	83.33%	64.00	PERSONAS	Juridico
PMD 4.1.6 A2030.16	4.1.6.10	ACTIVIDAD	Atención jurídica a Niñas, Niños y Adolescentes	igual al resultado de la división de	Eficacia	300.00	247.00	82.33%	1150.00	ASESORIAS	Juridico
PMD 4.1.6	4.1.6.10	ACTIVIDAD	Asistencia en audiencias generales	igual al resultado de la división de	Eficacia	200.00	281.00	140.5%	650.00	PERSONAS	Juridico
PMD 4.1.6	4.1.6.10	ACTIVIDAD	PLANES DE RESTITUCION A NNA	igual al resultado de la división de	Eficacia	20.00	1.00	5%	85.00	PERSONAS	Juridico
PMD 4.1.6	4.1.6.10	ACTIVIDAD	APOYO A TRAMITES DE ADOPCION	igual al resultado de la división de	Eficacia	5.00	1.00	20%	20.00	PERSONAS	Juridico
PMD 4.1.6 GDM 6.3.4 A2030.16	4.1.6.10	COMPONENTE	PORCENTAJE DE CUMPLIMIENTO DE ACCIONES ADMINISTRATIVAS	igual al resultado de la división de	Eficacia	1.00	1.00	100%	4.00	INFORME	Juridico

Matriz de Indicadores de Resultados Segundo Trimestre del 2021

Fecha de Creación: 08 / Jul / 2021

Estrategias	Líneas de Acción	Nivel	Nombre del Indicador	Formula	Dimensión	Reporte Trimestral			Meta Anual Acumulada	Unidad de Medida Absoluta	Responsable
						Valor Programado	Valor Alcanzado	Porcentaje Alcanzado			
GDM 6.3.3	4.6.10	8.7 16.2	Convenios Administrativos	Eficacia	Eficacia	35.00	35.00	100%	495.00	PERSONAS	Jurídico
						35.00	35.00	100%	495.00	PERSONAS	Jurídico
PMD 4.1.6	4.6.10	5.1.5.4	CAPACITACIONES AL PERSONAL	Eficacia	Eficacia	1.00	0.00	0%	4.00	PERSONAS	Jurídico
						1.00	0.00	0%	4.00	PERSONAS	Jurídico
PMD 4.1.6	4.6.10		Atención a Reportes	Eficacia	Eficacia	25.00	22.00	88%	115.00	PERSONAS	Jurídico
						25.00	22.00	88%	115.00	PERSONAS	Jurídico
PMD 4.1.6	4.6.10		Entrega-Recepción de pensiones alimenticias	Eficacia	Eficacia	150.00	106.00	70%	600.00	PERSONAS	Jurídico
						150.00	106.00	70%	600.00	PERSONAS	Jurídico
PMD 4.1.6	4.6.10		CAPACITACIONES A PRIVADAS	Eficacia	Eficacia	2.00	0.00	0%	8.00	PERSONAS	Jurídico
						2.00	0.00	0%	8.00	PERSONAS	Jurídico

Estrategias	Líneas de Acción	Nivel	Nombre del Indicador	Formula	Dimensión	Reporte Trimestral			Meta Anual Acumulada	Unidad de Medida Absoluta	Responsable
						Valor Programado	Valor Alcanzado	Porcentaje Alcanzado			
PMD 4.1.6	4.6.10	6.3.3 d)	LA PRESTACION DE PROGRAMAS MUNICIPALES (PLATICAS)	Eficacia	Eficacia	1.00	1.00	100%	4.00	INFORME	Jurídico
						1.00	1.00	100%	4.00	INFORME	Jurídico
PMD 4.1.6	4.6.10		Pláticas Prealtrimoniales	Eficacia	Eficacia	13.00	40.00	300%	43.00	PLATICAS	Jurídico
						13.00	40.00	300%	43.00	PLATICAS	Jurídico

AREA CADI

Estrategias	Líneas de Acción	Nivel	Nombre del Indicador	Formula	Dimensión	Reporte Trimestral			Meta Anual Acumulada	Unidad de Medida Absoluta	Responsable
						Valor Programado	Valor Alcanzado	Porcentaje Alcanzado			
PMD 4.1.9	4.1.9.14	6.3.3 d) 1.3 4.2	DE LOS CENTROS DE ATENCION DE DESARROLLO INFANTIL	Eficacia	Eficacia	1.00	1.00	100%	4.00	INFORME	Auxiliar Administrativo
						1.00	1.00	100%	4.00	INFORME	Auxiliar Administrativo
PMD 4.1.9	4.1.9.14	0.00	PLATICAS DE SALUD GENERAL	Eficacia	Eficacia	1.00	0.00	0%	4.00	PLATICAS	Unidad Medica
						1.00	0.00	0%	4.00	PLATICAS	Unidad Medica

Matriz de Indicadores de Resultados Segundo Trimestre del 2021

Fecha de Creación: 08 / Jul / 2021

PMD 4 1 9	4.19.14	ACTIVIDAD	ASESORAMIENTO NUTRICIONAL	igual al resultado de la división de lo programado	Eficacia	20.00	0.00	0%	80.00	0.00	0%	ASESORIA	Alimentación
PMD 4 1 9	4.19.14	ACTIVIDAD	REVISIONES MEDICAS	igual al resultado de la división de lo programado	Eficacia	20.00	0.00	0%	80.00	0.00	0%	CONSULTAS	Unidad Médica
A2030.4	42												
PMD 4 1 9	4.19.14	ACTIVIDAD	INSCRIPCIONES	igual al resultado de la división de lo programado	Eficacia	30.00	0.00	0%	120.00	0.00	0%	DOCUMENTOS	Auxiliar Administrativo

Leslie Irene Olvera Uribe
Director Sistema Municipal para el Desarrollo Integral de la Familia

