DIF
Bahía de Banderas
Esperanza Para Todos

Valle de Banderas, Nayarit., a 18 de Octubre del 2019

SISTEMA MUNICIPAL PARA EL DIF
DE BAHIA DE BANDERAS, NAYARIT
NO. DE OFICIO DIF/19/013

L.C.P. CARLOS VIRGEN FLETES
TESORERO MUNICIPAL
H.X AYUNTAMIENTO DE BAHIA DE BANDERAS, NAYARIT
P R E S E N T E.

H. AYUNTAMIENTO CONSTITUCIONAL DE BAHIA DE BANDERAS, NAYARIT
Jackye 01:01 pm
21 OCT. 2019
RECIBIDO
TESORERIA MUNICIPAL

Por medio del presente reciba un cordial saludo, así mismo informarle que estamos haciendo entrega de información financiera de nuestra Institución **SISTEMA MUNICIPAL PARA EL DESARROLLO INTEGRAL DE LA FAMILIA DE BAHIA DE BANDERAS, NAYARIT**. Correspondiente al **III** trimestre que comprende los meses de **Julio, Agosto y Septiembre del mismo año**, hago constar que estoy enviando respaldo de forma impresa y digitalizada en Cuatro tantos uno para Secretaria del X Ayuntamiento, dos para su archivo y uno para la integración del expediente que se envía a la Auditoria Superior del Estado de Nayarit para dar cumplimiento a las observaciones realizadas por la ASEN.

INFORMACION CONTABLE

-Flujo Operacional
-Estado de Situación Financiera
-Estado de Actividades
-Estado de Resultados
-Estado de Variación de la Hacienda Pública
-Estado de Cambios en la Situación Financiera
-Estado de Flujos de Efectivos
-Informe sobre Pasivos Contingentes
-Estado Analítico del Pasivo
-Estado de Origen y Aplicación de Recursos
-Notas a los Estados Financieros
-Conciliación entre los Ingresos Presupuestarios y los Ingresos Contables
- Conciliación entre los Egresos Presupuestarios y los Gastos Contables
- Estado Analítico del Activo

Hidalgo #500, Sur,
Col. Centro C.P. 63731
Valle de Banderas,
Bahía de Banderas, Nayarit
Teléfono: 01 (329) 29 118 71

- Estado Analítico de la Deuda y Otros Pasivos
- Indicadores Financieros

INFORMACION PRESUPUESTARIA

Estado Analítico de ingresos
-Rubro de ingresos
-Fuente de Financiamiento

ESTADO ANALITICO DEL PRESUPUESTO DE EGRESOS
-Clasificación por objeto del Gasto
-Clasificación por tipo de Gastos
-Clasificación Administrativa
-Clasificación Funcional
-Estado del Ejercicio del Presupuesto de Egresos
-Analítico Mensual del Presupuesto de Egresos
-Estado Analítico del Ejercicio del Presupuesto de Egresos
-Estado Analítico de Ingresos Presupuestales
-Analítico Mensual del Presupuesto de Ingresos.

INFORMACION DE DEUDA

-Endeudamiento Neto
-Intereses de la Deuda

INFORMACION PROGRAMATICA

-Gastos por Categoría Programática

INDICADORES DE POSTURA FISCAL

ANEXOS

-Balanza de comprobación

Hidalgo #500, Sur,
Col. Centro C.P. 63731
Valle de Banderas,
Bahía de Banderas, Nayarit
Teléfono: 01 (329) 29 118 71

H. X. AYUNTAMIENTO CONSTITUCIONAL DE BAHIA DE BANDERAS, NAYARIT.
13:04 hrs
FECHA: 21 / 10 / 19
Estefanía
RECIBIDO
CONTRALORÍA MUNICIPAL

DIF Bahía de Banderas
Esperanza Para Todos

Valle de Banderas, Nayarit., a 18 de Octubre del 2019

SISTEMA MUNICIPAL PARA EL DIF
DE BAHIA DE BANDERAS, NAYARIT
NO. DE OFICIO DIF/19/014

L.C.P. SALVADOR RUELAS SOSA
CONTRALOR MUNICIPAL
H.X AYUNTAMIENTO DE BAHIA DE BANDERAS, NAYARIT
P R E S E N T E.

Por medio del presente reciba un cordial saludo, así mismo informarle que estamos haciendo entrega de información financiera de nuestra Institución **SISTEMA MUNICIPAL PARA EL DESARROLLO INTEGRAL DE LA FAMILIA DE BAHIA DE BANDERAS, NAYARIT**. Correspondiente al **III** trimestre que comprende los meses de **Julio, Agosto y Septiembre del mismo año**, hago constar que estoy enviando respaldo de forma impresa y digitalizada en Cuatro tantos uno para Secretaria del X Ayuntamiento, dos para su archivo y uno para la integración del expediente que se envía a la Auditoria Superior del Estado de Nayarit para dar cumplimiento a las observaciones realizadas por la ASEN.

INFORMACION CONTABLE

-Flujo Operacional
-Estado de Situación Financiera
-Estado de Actividades
-Estado de Resultados
-Estado de Variación de la Hacienda Pública
-Estado de Cambios en la Situación Financiera
-Estado de Flujos de Efectivos
-Informe sobre Pasivos Contingentes
-Estado Analítico del Pasivo
-Estado de Origen y Aplicación de Recursos
-Notas a los Estados Financieros
-Conciliación entre los Ingresos Presupuestarios y los Ingresos Contables
- Conciliación entre los Egresos Presupuestarios y los Gastos Contables
- Estado Analítico del Activo

Hidalgo #500, Sur,
Col. Centro C.P. 63731
Valle de Banderas,
Bahía de Banderas, Nayarit
Teléfono: 01 (329) 29 118 71

DIF
BahíadeBanderas
Esperanza Para Todos

Agradeciendo la atención quedo a sus órdenes para cualquier duda o aclaración al respecto.

A T E N T A M E N T E

DRA. MARIA LORENA GUTIERREZ FABIAN
DIRECTORA DEL SISTEMA DIF DE
BAHIA DE BANDERAS, NAYARIT

Hidalgo #500, Sur,
Col. Centro C.P. 63731
Valle de Banderas,
Bahía de Banderas, Nayarit
Teléfono: 01 (329) 29 118 71

SISTEMA MUNICIPAL PARA EL DESARROLLO INTEGRAL DE LA FAMILIA DE BAHIA DE BANDERAS.

DIF
Bahía de Banderas

AVANCE DE GESTION FINANCIERA TERCER TRIMESTRE 2019.

SISTEMA MUNICIPAL PARA EL DESARROLLO INTEGRAL DE LA FAMILIA DE BAHIA DE BANDERAS.

CONTENIDO

- **Información Contable**

Flujo Operacional
Estado de Situación Financiera
Estado de Actividades
Estado de Resultados
Estado de Variación de la Hacienda Pública
Estado de Cambios en la Situación Financiera
Estado de Flujos de Efectivo
Informe Sobre Pasivos Contingentes
Estado Analítico del Pasivo
Estado de Origen y Aplicación de Recursos
Notas a los Estados Financieros
Conciliación entre los Ingresos Presupuestarios y los Ingresos Contables
Conciliación entre los Egresos Presupuestarios y los Gastos Contables
Estado Analítico del Activo
Estado Analítico de la Deuda y Otros Pasivos
Indicadores Financieros

- **Información Presupuestaria**

Estado Analítico de Ingresos

Rubro de Ingresos

Fuente de Financiamiento

Estado Analítico del Presupuesto de Egresos

Clasificación por Objeto del Gasto

Clasificación por Tipo de Gastos

Clasificación Administrativa

Clasificación Funcional

Estado Del Ejercicio del Presupuesto de Egresos

Analítico Mensual Del Presupuesto de Egresos

Estado Analítico Del Ejercicio del Presupuesto de Egresos

Estado Analítico De Ingresos Presupuestales

Analítico Mensual Del Presupuesto de Ingresos

- **Información de Deuda**

Endeudamiento Neto

Intereses de la Deuda

- **Información Programática**

Gastos por Categoría Programática

- **Indicadores de Postura Fiscal**

- **Anexos**

Balanza de comprobación

Información Contable

MUNICIPIO DE BAHIA DE BANDERAS

FLUJO OPERACIONAL CONSOLIDADO

DEL 01 DE JULIO AL 30 DE SEPTIEMBRE DEL 2019

DESCRIPCION		DIF		TOTAL
INGRESOS				
IMPUESTOS				0.00
CONTRIBUCIONES DE MEJORAS				0.00
DERECHOS				0.00
PRODUCTOS				0.00
APROVECHAMIENTOS				0.00
INGRESOS EXTRAORDINARIOS				0.00
PARTICIPACIONES Y APORTACIONES.				0.00
APORTACIONES FEDERALES RAMO XXXIII				0.00
SUBSIDIOS		7,550,000.00		7,550,000.00
OTROS INGRESOS		0.00		0.00
CONVENIOS				0.00
INGRESOS POR FINANCIAMIENTOS				0.00
RECUPERACION DE CARTERA VENCIDA				0.00
TOTAL DE INGRESOS		**7,550,000.00**		**7,550,000.00**
EGRESOS				
SERVICIOS PERSONALES		3,511,732.55		3,511,732.55
MATERIALES Y SUMINISTROS		888,619.91		888,619.91
SERVICIOS GENERALES		923,957.76		923,957.76
AYUDAS Y SUBSIDIOS.		2,592,051.59		2,592,051.59
BIENES INVENTARIABLES		37,869.97		37,869.97
OBRAS PUBLICAS				0.00
PARTICIPACIONES Y APORTACIONES.				0.00
INTERESES DE LA DEUDA PÚBLICA				0.00
COMISIONES DE LA DEUDA PÚBLICA				0.00
TOTAL DE EGRESOS		**7,954,231.78**		**7,954,231.78**

H. X AYUNTAMIENTO
2017-2021

AUTORIZO

DRA. MARIA LORENA GUTIERREZ FABIAN
DIRECTORA DEL SISTEMA MUNICIPAL PARA EL DIF DE BAHIA DE BANDERAS

SISTEMA MUNICIPAL DIF BAHÍA DE BANDERAS
ESTADO DE NAYARIT
Estado de Situación Financiera
Al 30/sep/2019

Usr: ANA CELIA
Rep: rptEstadoSituacionFinanciera

Fecha y hora de Impresión | 16/oct/2019 10:54 a.m.

ACTIVO

	2019	2018
ACTIVO CIRCULANTE	**$2,390,085.37**	**$3,682,997.84**
EFECTIVO Y EQUIVALENTES	$2,361,587.81	$3,652,374.03
DERECHOS A RECIBIR EFECTIVO O EQUIVALENTES	$28,497.56	$30,623.81
DERECHOS A RECIBIR BIENES O SERVICIOS	$0.00	$0.00
INVENTARIOS	$0.00	$0.00
ALMACENES	$0.00	$0.00
ESTIMACIÓN POR PÉRDIDA O DETERIORO DE ACTIVOS	$0.00	$0.00
OTROS ACTIVOS CIRCULANTES	$0.00	$0.00
Total de Activos Circulantes	**$2,390,085.37**	**$3,682,997.84**
ACTIVO NO CIRCULANTE	**$1,608,503.87**	**$1,250,690.52**
INVERSIONES FINANCIERAS A LARGO PLAZO	$0.00	$0.00
DERECHOS A RECIBIR EFECTIVO O EQUIVALENTES A L	$0.00	$0.00
BIENES INMUEBLES, INFRAESTRUCTURA Y CONSTRUC	$0.00	$0.00
BIENES MUEBLES	$1,608,503.87	$1,250,690.52
ACTIVOS INTANGIBLES	$0.00	$0.00
DEPRECIACIÓN, DETERIORO Y AMORTIZACIÓN ACUMU	$0.00	$0.00
ACTIVOS DIFERIDOS	$0.00	$0.00
ESTIMACIÓN POR PÉRDIDA O DETERIORO DE ACTIVOS	$0.00	$0.00
OTROS ACTIVOS NO CIRCULANTES	$0.00	$0.00
Total de Activos No Circulantes	**$1,608,503.87**	**$1,250,690.52**
Total de Activos	**$3,998,589.24**	**$4,933,688.36**

PASIVO

	2019	2018
PASIVO CIRCULANTE	**$1,039,333.53**	**$879,743.38**
CUENTAS POR PAGAR A CORTO PLAZO	$1,039,333.53	$879,743.38
DOCUMENTOS POR PAGAR A CORTO PLAZO	$0.00	$0.00
PORCIÓN A CORTO PLAZO DE LA DEUDA PÚBLICA A LA	$0.00	$0.00
TÍTULOS Y VALORES A CORTO PLAZO	$0.00	$0.00
PASIVOS DIFERIDOS A CORTO PLAZO	$0.00	$0.00
FONDOS Y BIENES DE TERCEROS EN GARANTÍA Y/O A	$0.00	$0.00
PROVISIONES A CORTO PLAZO	$0.00	$0.00
OTROS PASIVOS A CORTO PLAZO	$0.00	$0.00
Total de Pasivos Circulantes	**$1,039,333.53**	**$879,743.38**
PASIVO NO CIRCULANTE	**$0.00**	**$0.00**
CUENTAS POR PAGAR A LARGO PLAZO	$0.00	$0.00
DOCUMENTOS POR PAGAR A LARGO PLAZO	$0.00	$0.00
DEUDA PÚBLICA A LARGO PLAZO	$0.00	$0.00
PASIVOS DIFERIDOS A LARGO PLAZO	$0.00	$0.00
FONDOS Y BIENES DE TERCEROS EN GARANTÍA Y/O A	$0.00	$0.00
PROVISIONES A LARGO PLAZO	$0.00	$0.00
Total de Pasivos No Circulantes	**$0.00**	**$0.00**
Total de Pasivos	**$1,039,333.53**	**$879,743.38**

HACIENDA PÚBLICA/ PATRIMONIO

HACIENDA PÚBLICA/PATRIMONIO CONTRIBUIDO	**$0.00**	**$0.00**
APORTACIONES	$0.00	$0.00
DONACIONES DE CAPITAL	$0.00	$0.00
ACTUALIZACIÓN DE LA HACIENDA PÚBLICA/PATRIMON	$0.00	$0.00
HACIENDA PÚBLICA /PATRIMONIO GENERADO	**$2,959,255.71**	**$4,053,944.98**
RESULTADOS DEL EJERCICIO (AHORRO/ DESAHORRO)	-$1,016,998.60	$3,552,650.05
RESULTADOS DE EJERCICIOS ANTERIORES	$5,090,680.30	$1,615,720.92
REVALÚOS	$0.00	$0.00
RESERVAS	$0.00	$0.00
RECTIFICACIONES DE RESULTADOS DE EJERCICIOS A	$0.00	$0.00
EXCESO O INSUFICIENCIA EN LA ACTUALIZACIÓN DE LA H	**$0.00**	**$0.00**
RESULTADO POR POSICIÓN MONETARIA	$0.00	$0.00
RESULTADO POR TENENCIA DE ACTIVOS NO MONETAI	$0.00	$0.00

SISTEMA MUNICIPAL DIF BAHÍA DE BANDERAS
ESTADO DE NAYARIT
Estado de Situación Financiera
Al 30/sep/2019

Usr: ANA CELIA
Rep: rptEstadoSituacionFinanciera

Fecha y hora de Impresión | 16/oct/2019 10:54 a.m.

	2019	2018
Total Hacienda Pública/Patrimonio	$2,959,255.71	$4,053,944.98
Total de Pasivo y Hacienda Pública/Patrimonio	$3,998,589.24	$4,933,688.36

SISTEMA MUNICIPAL DIF BAHÍA DE BANDERAS
ESTADO DE NAYARIT
Estado de Situación Financiera
Al 30/sep/2019

Usr: ANA CELIA
Rep: rptEstadoSituacionFinanciera

Fecha y hora de Impresión | 16/oct/2019 10:54 a.m.

CUENTAS DE ORDEN PRESUPUESTARIA:	2019	2018
LEY DE INGRESOS		
LEY DE INGRESOS ESTIMADA	$50,000,000.00	$0.00
LEY DE INGRESOS POR EJECUTAR	$26,436,000.00	$0.00
MODIFICACIONES A LA LEY DE INGRESOS ESTIMADA	$0.00	$0.00
LEY DE INGRESOS DEVENGADA	$23,564,000.00	$0.00
LEY DE INGRESOS RECAUDADA	$23,564,000.00	$0.00
PRESUPUESTO DE EGRESOS		
PRESUPUESTO DE EGRESOS APROBADO	$50,000,000.00	$0.00
PRESUPUESTO DE EGRESOS POR EJERCER	$24,901,188.05	$0.00
MODIFICACIONES AL PRESUPUESTO DE EGRESOS API	$0.00	$0.00
PRESUPUESTO DE EGRESOS COMPROMETIDO	$25,098,811.95	$0.00
PRESUPUESTO DE EGRESOS DEVENGADO	$25,098,811.95	$0.00
PRESUPUESTO DE EGRESOS EJERCIDO	$25,098,811.95	$0.00
PRESUPUESTO DE EGRESOS PAGADO	$25,098,811.95	$0.00

"Bajo protesta de decir verdad declaramos que los Estados Financieros y sus notas, son razonablemente correctos y son responsabilidad del emisor".

DRA. MARIA LORENA GUTIERREZ FABIAN
DIRECTORA GENERAL

LC. NIDIA MARGARITA ORTEGA REYES
ADMINISTRADORA

SISTEMA MUNICIPAL DIF BAHÍA DE BANDERAS
ESTADO DE NAYARIT
Estado de Actividades
Del 01/jul/2019 al 30/sep/2019

Usr: ANA CELIA
Rep: rptEstadoActividades

Fecha y hora de Impresión | 16/oct/2019 10:55 a.m.

	2019	2018
INGRESOS Y OTROS BENEFICIOS		
INGRESOS DE GESTIÓN		
IMPUESTOS	$0.00	$0.00
CUOTAS Y APORTACIONES DE SEGURIDAD SOCIAL	$0.00	$0.00
CONTRIBUCIONES DE MEJORAS	$0.00	$0.00
DERECHOS	$0.00	$0.00
PRODUCTOS	$0.00	$0.00
APROVECHAMIENTOS	$0.00	$0.00
INGRESOS POR VENTA DE BIENES Y PRESTACIÓN DE SERVICIOS	$0.00	$0.00
PARTICIPACIONES, APORTACIONES, CONVENIOS, INCENTIVOS DERIVADOS DE LA COLABORACIÓN FISCAL, FONDOS DISTINTOS DE APORTACIONES, TRANSFERENCIAS, ASIGNACIONES, SUBSIDIOS Y SUBVENCIONES, Y PENSIONES Y JUBILACIONES	$0.00	$0.00
PARTICIPACIONES, APORTACIONES, CONVENIOS, INCENTIVOS DERIVADOS DE LA COLABORACIÓN FISCAL Y FONDOS DISTINTOS DE APORTACIONES	$7,550,000.00	$0.00
TRANSFERENCIAS, ASIGNACIONES, SUBSIDIOS Y SUBVENCIONES, Y PENSIONES Y JUBILACIONES	$0.00	$0.00
OTROS INGRESOS Y BENEFICIOS	$7,550,000.00	$0.00
INGRESOS FINANCIEROS	$0.00	$0.00
INCREMENTO POR VARIACIÓN DE INVENTARIOS	$0.00	$0.00
DISMINUCIÓN DEL EXCESO DE ESTIMACIONES POR PÉRDIDA O DETERIORO U OBSOLESCENCIA	$0.00	$0.00
DISMINUCIÓN DEL EXCESO DE PROVISIONES	$0.00	$0.00
OTROS INGRESOS Y BENEFICIOS VARIOS	$0.00	$0.00
Total de Ingresos y Otros Beneficios	$0.00	$0.00
	$7,550,000.00	**$0.00**
GASTOS Y OTRAS PÉRDIDAS		
GASTOS DE FUNCIONAMIENTO		
SERVICIOS PERSONALES	$5,324,310.22	$0.00
MATERIALES Y SUMINISTROS	$3,511,732.55	$0.00
SERVICIOS GENERALES	$888,619.91	$0.00
TRANSFERENCIAS, ASIGNACIONES, SUBSIDIOS Y OTRAS AYUDAS	$923,957.76	$0.00
TRANSFERENCIAS INTERNAS Y ASIGNACIONES AL SECTOR PÚBLICO	$2,592,051.59	$0.00
TRANSFERENCIAS AL RESTO DEL SECTOR PÚBLICO	$0.00	$0.00
SUBSIDIOS Y SUBVENCIONES	$0.00	$0.00
AYUDAS SOCIALES	$0.00	$0.00
PENSIONES Y JUBILACIONES	$2,592,051.59	$0.00
TRANSFERENCIAS A FIDEICOMISOS, MANDATOS Y CONTRATOS ANÁLOGOS	$0.00	$0.00
TRANSFERENCIAS A LA SEGURIDAD SOCIAL	$0.00	$0.00
DONATIVOS	$0.00	$0.00
TRANSFERENCIAS AL EXTERIOR	$0.00	$0.00
PARTICIPACIONES Y APORTACIONES	$0.00	$0.00
PARTICIPACIONES	$0.00	$0.00
APORTACIONES	$0.00	$0.00
CONVENIOS	$0.00	$0.00
INTERESES, COMISIONES Y OTROS GASTOS DE LA DEUDA PÚBLICA	$0.00	$0.00
INTERESES DE LA DEUDA PÚBLICA	$0.00	$0.00
COMISIONES DE LA DEUDA PÚBLICA	$0.00	$0.00
GASTOS DE LA DEUDA PÚBLICA	$0.00	$0.00
COSTO POR COBERTURAS	$0.00	$0.00
APOYOS FINANCIEROS	$0.00	$0.00

SISTEMA MUNICIPAL DIF BAHÍA DE BANDERAS
ESTADO DE NAYARIT
Estado de Actividades
Del 01/jul/2019 al 30/sep/2019

Usr: ANA CELIA
Rep: rptEstadoActividades

Fecha y hora de Impresión | 16/oct/2019 10:55 a.m.

	2019	2018
OTROS GASTOS Y PÉRDIDAS EXTRAORDINARIAS	$0.00	$0.00
ESTIMACIONES, DEPRECIACIONES, DETERIOROS, OBSOLESCENCIA Y AMORTIZACIONES	$0.00	$0.00
PROVISIONES	$0.00	$0.00
DISMINUCIÓN DE INVENTARIOS	$0.00	$0.00
AUMENTO POR INSUFICIENCIA DE ESTIMACIONES POR PÉRDIDA O DETERIORO U OBSOLESCENCIA	$0.00	$0.00
AUMENTO POR INSUFICIENCIA DE PROVISIONES	$0.00	$0.00
OTROS GASTOS	$0.00	$0.00
INVERSIÓN PÚBLICA	$0.00	$0.00
INVERSIÓN PÚBLICA NO CAPITALIZABLE	$0.00	$0.00
Total de Gastos y otras Pérdidas	**$7,916,361.81**	**$0.00**
Resultado del Ejercicio (Ahorro/Desahorro)	**-$366,361.81**	**$0.00**

"Bajo protesta de decir verdad declaramos que los Estados Financieros y sus notas, son razonablemente correctos y son responsabilidad del emisor".

DRA. MARIA LORENA GUTIERREZ FABIAN
DIRECTORA GENERAL

LC. NIDIA MARGARITA ORTEGA REYES
ADMINISTRADORA

SISTEMA MUNICIPAL DIF BAHÍA DE BANDERAS
ESTADO DE NAYARIT
Estados de Resultados
Del 01/jul/2019 al 30/sep/2019

Usr: ANA CELIA
Rep: rptEstadoResultado

Fecha y hora de Impresión 16/oct/2019 10:45 a.m.

	PERIODO 1/jul al 30/sep/2019	%	ACUMULADO 01/ene al 30/sep/2019	%
INGRESOS Y OTROS BENEFICIOS				
INGRESOS DE GESTIÓN	$0.00	0.00 %	$0.00	0.00 %
PARTICIPACIONES, APORTACIONES, CONVENIOS, INCENTIVOS DERIV	$7,550,000.00	100.00 %	$23,564,000.00	99.32 %
TRANSFERENCIAS, ASIGNACIONES, SUBSIDIOS Y SUBVENCIONES, Y PENSIONE	$7,550,000.00	100.00 %	$23,564,000.00	99.32 %
SUBSIDIOS Y SUBVENCIONES	$7,550,000.00	100.00 %	$23,564,000.00	99.32 %
OTROS INGRESOS Y BENEFICIOS	$0.00	0.00 %	$160,000.00	0.67 %
OTROS INGRESOS Y BENEFICIOS VARIOS	$0.00	0.00 %	$160,000.00	0.67 %
OTROS INGRESOS Y BENEFICIOS VARIOS	$0.00	0.00 %	$160,000.00	0.67 %
Total de Ingresos	**$7,550,000.00**	**100.00 %**	**$23,724,000.00**	**100.00 %**
GASTOS Y OTRAS PÉRDIDAS				
GASTOS DE FUNCIONAMIENTO	$5,324,310.22	70.52 %	$17,654,772.99	74.41 %
SERVICIOS PERSONALES	$3,511,732.55	46.51 %	$10,327,862.57	43.53 %
MATERIALES Y SUMINISTROS	$888,619.91	11.76 %	$2,343,765.48	9.87 %
SERVICIOS GENERALES	$923,957.76	12.23 %	$4,983,144.94	21.00 %
TRANSFERENCIAS, ASIGNACIONES, SUBSIDIOS Y OTRAS AYUDAS	$2,592,051.59	34.33 %	$7,086,225.61	29.86 %
AYUDAS SOCIALES	$2,592,051.59	34.33 %	$7,086,225.61	29.86 %
PARTICIPACIONES Y APORTACIONES	$0.00	0.00 %	$0.00	0.00 %
INTERESES, COMISIONES Y OTROS GASTOS DE LA DEUDA PÚBLICA	$0.00	0.00 %	$0.00	0.00 %
OTROS GASTOS Y PÉRDIDAS EXTRAORDINARIAS	$0.00	0.00 %	$0.00	0.00 %
INVERSIÓN PÚBLICA	$0.00	0.00 %	$0.00	0.00 %
Total de Gastos y otras Perdidas	**$7,916,361.81**	**104.85 %**	**$24,740,998.60**	**104.28 %**
Ahorro / Desahorro Neto del Ejercicio	**-$366,361.81**	**-4.85 %**	**-$1,016,998.60**	**-4.28 %**

DRA. MARIA LORENA GUTIERREZ FABIAN
DIRECTORA GENERAL

LC. NIDIA MARGARITA ORTEGA REYES
ADMINISTRADORA

SISTEMA MUNICIPAL DIF BAHÍA DE BANDERAS
ESTADO DE NAYARIT
Estado de Variaciones en la Hacienda Pública
Del 01/ene/2019 Al 30/sep/2019

Usr: ANA CELIA
Rep: rptEstadoVariacionHacienda

Fecha y hora de Impresión | 16/oct/2019 11:37 a.m.

Concepto	Hacienda Publica/ Patrimonio Contribuido	Hacienda Publica/ Patrimonio Generado De Ejercicios Anteriores	Hacienda Publica/ Patrimonio Generado Del Ejercicio	Exceso o Insuficiencia en la Actualización de la Hacienda Pública / Patrimonio	Total
HACIENDA PÚBLICA/PATRIMONIO CONTRIBUIDO NETO 2018	**$0.00**	**$0.00**	**$0.00**	**$0.00**	**$0.00**
APORTACIONES	$0.00	$0.00	$0.00	$0.00	$0.00
DONACIONES DE CAPITAL	$0.00	$0.00	$0.00	$0.00	$0.00
ACTUALIZACIÓN DE LA HACIENDA PÚBLICA/PATRIMONIO	$0.00	$0.00	$0.00	$0.00	$0.00
HACIENDA PÚBLICA /PATRIMONIO GENERADO NETO 2018	**$0.00**	**$1,615,720.92**	**$3,552,650.05**	**$0.00**	**$5,168,370.97**
RESULTADOS DEL EJERCICIO (AHORRO/ DESAHORRO)	$0.00	$0.00	$3,552,650.05	$0.00	$3,552,650.05
RESULTADOS DE EJERCICIOS ANTERIORES	$0.00	$1,615,720.92	$0.00	$0.00	$1,615,720.92
REVALÚOS	$0.00	$0.00	$0.00	$0.00	$0.00
RESERVAS	$0.00	$0.00	$0.00	$0.00	$0.00
RECTIFICACIONES DE RESULTADOS DE EJERCICIOS ANTERIORES	**$0.00**	**$0.00**	**$0.00**	**$0.00**	**$0.00**
EXCESO O INSUFICIENCIA EN LA ACTUALIZACIÓN DE LA HACIENDA PÚBLICA/ PATRIMONIO NETO 2018	**$0.00**	**$0.00**	**$0.00**	**$0.00**	**$0.00**
RESULTADO POR POSICIÓN MONETARIA	$0.00	$0.00	$0.00	$0.00	$0.00
RESULTADO POR TENENCIA DE ACTIVOS NO MONETARIOS	$0.00	$0.00	$0.00	$0.00	$0.00
HACIENDA PÚBLICA / PATRIMONIO NETO FINAL 2018	**$0.00**	**$1,615,720.92**	**$3,552,650.05**	**$0.00**	**$5,168,370.97**
CAMBIOS EN LA HACIENDA PÚBLICA/PATRIMONIO CONTRIBUIDO NETO 2019	**$0.00**	**$0.00**	**$0.00**	**$0.00**	**$0.00**
APORTACIONES	$0.00	$0.00	$0.00	$0.00	$0.00
DONACIONES DE CAPITAL	$0.00	$0.00	$0.00	$0.00	$0.00
ACTUALIZACIÓN DE LA HACIENDA PÚBLICA/PATRIMONIO	$0.00	$0.00	$0.00	$0.00	$0.00
VARIACIONES DE LA HACIENDA PÚBLICA / PATRIMONIO GENERADO NETO 2019	**$0.00**	**$3,474,959.38**	**-$4,569,648.65**	**$0.00**	**-$1,094,689.27**
RESULTADOS DEL EJERCICIO (AHORRO/ DESAHORRO)	$0.00	$0.00	-$1,016,998.60	$0.00	-$1,016,998.60
RESULTADOS DE EJERCICIOS ANTERIORES	$0.00	$3,474,959.38	-$3,552,650.05	$0.00	-$77,690.67
REVALÚOS	$0.00	$0.00	$0.00	$0.00	$0.00
RESERVAS	$0.00	$0.00	$0.00	$0.00	$0.00
RECTIFICACIONES DE RESULTADOS DE EJERCICIOS ANTERIORES	**$0.00**	**$0.00**	**$0.00**	**$0.00**	**$0.00**
CAMBIOS EN EL EXCESO O INSUFICIENCIA EN LA ACTUALIZACIÓN DE LA HACIENDA PÚBLICA/ PATRIMONIO NETO 2019	**$0.00**	**$0.00**	**$0.00**	**$0.00**	**$0.00**
RESULTADO POR POSICIÓN MONETARIA	$0.00	$0.00	$0.00	$0.00	$0.00
RESULTADO POR TENENCIA DE ACTIVOS NO MONETARIOS	$0.00	$0.00	$0.00	$0.00	$0.00
HACIENDA PÚBLICA / PATRIMONIO NETO FINAL 2019	**$0.00**	**$5,090,680.30**	**-$1,016,998.60**	**$0.00**	**$4,073,681.70**

SISTEMA MUNICIPAL DIF BAHÍA DE BANDERAS
ESTADO DE NAYARIT
Estado de Variaciones en la Hacienda Pública
Del 01/ene/2019 Al 30/sep/2019

Usr: ANA CELIA
Rep: rptEstadoVariacionHacienda

Fecha y hora de Impresión 16/oct/2019 11:37 a.m.

Concepto	Hacienda Publica/ Patrimonio Contribuido	Hacienda Publica/ Patrimonio Generado De Ejercicios Anteriores	Hacienda Publica/ Patrimonio Generado Del Ejercicio	Exceso o Insuficiencia en la Actualización de la Hacienda Pública / Patrimonio	Total

"Bajo protesta de decir verdad declaramos que los Estados Financieros y sus notas, son razonablemente correctos y son responsabilidad del emisor".

DRA. MARIA LORENA GUTIERREZ FABIAN
DIRECTORA GENERAL

LC. NIDIA MARGARITA ORTEGA REYES
ADMINISTRADORA

ESTADO DE NAYARIT
Estado de Cambios en la Situación Financiera
Del 01/ene/2019 Al 30/sep/2019

Usr: ANA CELIA
Rep: rptEstadoCambiosSituacionFinanciera

Fecha y hora de Impresión | 16/oct/2019 11:39 a.m.

	Origen	Aplicación
ACTIVO	**$935,099.12**	
ACTIVO CIRCULANTE		
EFECTIVO Y EQUIVALENTES	$1,292,912.47	
DERECHOS A RECIBIR EFECTIVO O EQUIVALENTES	$1,290,786.22	
DERECHOS A RECIBIR BIENES O SERVICIOS	$2,126.25	
INVENTARIOS		
ALMACENES		
ESTIMACIÓN POR PÉRDIDA O DETERIORO DE ACTIVOS CIRCULANTES		
OTROS ACTIVOS CIRCULANTES		
ACTIVO NO CIRCULANTE		
INVERSIONES FINANCIERAS A LARGO PLAZO		$357,813.35
DERECHOS A RECIBIR EFECTIVO O EQUIVALENTES A LARGO PLAZO		
BIENES INMUEBLES, INFRAESTRUCTURA Y CONSTRUCCIONES EN PROCESO		
BIENES MUEBLES		
ACTIVOS INTANGIBLES		$357,813.35
DEPRECIACIÓN, DETERIORO Y AMORTIZACIÓN ACUMULADA DE BIENES		
ACTIVOS DIFERIDOS		
ESTIMACIÓN POR PÉRDIDA O DETERIORO DE ACTIVOS NO CIRCULANTES		
OTROS ACTIVOS NO CIRCULANTES		
PASIVO	**$159,590.15**	
ASIVO CIRCULANTE		
CUENTAS POR PAGAR A CORTO PLAZO	$159,590.15	
DOCUMENTOS POR PAGAR A CORTO PLAZO	$159,590.15	
PORCIÓN A CORTO PLAZO DE LA DEUDA PÚBLICA A LARGO PLAZO		
TÍTULOS Y VALORES A CORTO PLAZO		
PASIVOS DIFERIDOS A CORTO PLAZO		
FONDOS Y BIENES DE TERCEROS EN GARANTÍA Y/O ADMINISTRACIÓN A CORTO PLAZO		
PROVISIONES A CORTO PLAZO		
OTROS PASIVOS A CORTO PLAZO		
PASIVO NO CIRCULANTE		
CUENTAS POR PAGAR A LARGO PLAZO		
DOCUMENTOS POR PAGAR A LARGO PLAZO		
DEUDA PÚBLICA A LARGO PLAZO		
PASIVOS DIFERIDOS A LARGO PLAZO		
FONDOS Y BIENES DE TERCEROS EN GARANTÍA Y/O ADMINISTRACIÓN A LARGO PLAZO		
PROVISIONES A LARGO PLAZO		
HACIENDA PÚBLICA/ PATRIMONIO		**$1,094,689.27**
HACIENDA PÚBLICA/PATRIMONIO CONTRIBUIDO		
APORTACIONES		
DONACIONES DE CAPITAL		
ACTUALIZACIÓN DE LA HACIENDA PÚBLICA/PATRIMONIO		
ACIENDA PÚBLICA /PATRIMONIO GENERADO		
RESULTADOS DEL EJERCICIO (AHORRO/ DESAHORRO)		$1,094,689.27
RESULTADOS DE EJERCICIOS ANTERIORES		$4,569,648.65
REVALÚOS	$3,474,959.38	
RESERVAS		
RECTIFICACIONES DE RESULTADOS DE EJERCICIOS ANTERIORES		
EXCESO O INSUFICIENCIA EN LA ACTUALIZACIÓN DE LA HACIENDA PÚBLICA/ PATRIMONIO		
RESULTADO POR POSICIÓN MONETARIA		
RESULTADO POR TENENCIA DE ACTIVOS NO MONETARIOS		

ESTADO DE NAYARIT
Estado de Cambios en la Situación Financiera
Del 01/ene/2019 Al 30/sep/2019

Origen **Aplicación**

"Bajo protesta de decir verdad declaramos que los Estados Financieros y sus notas, son razonablemente correctos y son responsabilidad del emisor".

DRA. MARIA LORENA GUTIERREZ FABIAN
DIRECTORA GENERAL

LC. NIDIA MARGARITA ORTEGA REYES
ADMINISTRADORA

SISTEMA MUNICIPAL DIF BAHÍA DE BANDERAS
ESTADO DE NAYARIT
Estado de Flujos de Efectivo
Del 01/ene/2019 Al 30/sep/2019

Usr: ANA CELIA
Rep: rptEstadoFlujosEfectivo

Fecha y hora de Impresión | 16/oct/2019 11:40 a.m.

Concepto	2019	2018
FLUJOS DE EFECTIVO DE LAS ACTIVIDADES DE OPERACIÓN		
ORIGEN		
	$23,808,025.73	**$0.00**
TRANSFERENCIAS, ASIGNACIONES, SUBSIDIOS Y SUBVENCIONES, Y PENSIONES Y JUBILACIONES	$23,564,000.00	$0.00
OTROS ORÍGENES DE OPERACIÓN	$244,025.73	$0.00
APLICACIÓN	**$24,740,998.60**	**$0.00**
SERVICIOS PERSONALES	$10,327,862.57	$0.00
MATERIALES Y SUMINISTROS	$2,343,765.48	$0.00
SERVICIOS GENERALES	$4,983,144.94	$0.00
AYUDAS SOCIALES	$7,086,225.61	$0.00
FLUJOS NETOS DE EFECTIVO POR ACTIVIDADES DE OPERACIÓN	**-$932,972.87**	**$0.00**
FLUJOS DE EFECTIVO DE LAS ACTIVIDADES DE INVERSIÓN		
APLICACIÓN		
	$357,813.35	**$0.00**
BIENES MUEBLES	$357,813.35	$0.00
FLUJOS NETOS DE EFECTIVO POR ACTIVIDADES DE INVERSIÓN	**-$357,813.35**	**$0.00**
FLUJO DE EFECTIVO DE LAS ACTIVIDADES DE FINANCIAMIENTO		
INCREMENTO/DISMINUCIÓN NETA EN EL EFECTIVO Y EQUIVALENTES AL EFECTIVO	**-$1,290,786.22**	**$0.00**
EFECTIVO Y EQUIVALENTES AL EFECTIVO AL INICIO DEL EJERCICIO	$3,652,374.03	$0.00
EFECTIVO Y EQUIVALENTES AL EFECTIVO AL FINAL DEL EJERCICIO	$2,361,587.81	$0.00

SISTEMA MUNICIPAL DIF BAHÍA DE BANDERAS
ESTADO DE NAYARIT
Informe de Pasivos Contingentes
al 30/sep/2019

"En cumplimiento a lo dispuesto en los artículos 46, fracción I, inciso d, y 52 de la Ley General de Contabilidad Gubernamental, y de conformidad con lo establecido en el capítulo VII, numeral III, inciso g) del Manual de Contabilidad Gubernamental emitido por el CONAC, el ente público informa lo siguiente:"

NO APLICA

"Bajo protesta de decir verdad declaramos que los Estados Financieros y sus notas, son razonablemente correctos y son responsabilidad del emisor".

DRA. MARIA LORENA GUTIERREZ FABIAN
DIRECTORA GENERAL

LC. NIDIA MARGARITA ORTEGA REYES
ADMINISTRADORA

SISTEMA MUNICIPAL DIF BAHÍA DE BANDERAS
ESTADO DE NAYARIT
Reporte Analítico del Pasivo
Del 01/jul/2019 al 30/sep/2019

Usr: ANA CELIA
Rep: rptEstadoAnaliticoDeActivosYPasivos

Fecha y hora de Impresión | 16/oct/2019 10:44 a.m.

Cuenta Contable		Saldo Inicial	Cargos del periodo	Abonos del periodo	Saldo Final	Flujo del Periodo
2000	**PASIVO**	**$783,727.81**	**$8,347,644.31**	**$8,603,250.03**	**$1,039,333.53**	**$255,605.72**
2100	**PASIVO CIRCULANTE**	**$783,727.81**	**$8,347,644.31**	**$8,603,250.03**	**$1,039,333.53**	**$255,605.72**
2110	CUENTAS POR PAGAR A CORTO PLAZO	**$783,727.81**	**$8,347,644.31**	**$8,603,250.03**	**$1,039,333.53**	**$255,605.72**
2111	SERVICIOS PERSONALES POR PAGAR A CORTO PLAZO	$0.00	$3,511,732.55	$3,511,732.55	$0.00	$0.00
2112	PROVEEDORES POR PAGAR A CORTO PLAZO	$146,804.72	$1,850,447.64	$1,850,447.64	$146,804.72	$0.00
2115	TRANSFERENCIAS OTORGADAS POR PAGAR A CORTO PLAZO	$0.00	$2,592,051.59	$2,592,051.59	$0.00	$0.00
2117	RETENCIONES Y CONTRIBUCIONES POR PAGAR A CORTO PLAZ(	$554,454.72	$393,412.53	$649,018.25	$810,060.44	$255,605.72
2119	OTRAS CUENTAS POR PAGAR A CORTO PLAZO	$82,468.37	$0.00	$0.00	$82,468.37	$0.00

"Bajo protesta de decir verdad declaramos que los Estados Financieros y sus notas, son razonablemente correctos y son responsabilidad del emisor".

DRA. MARIA LORENA GUTIERREZ FABIAN
DIRECTORA GENERAL

LC. NIDIA MARGARITA ORTEGA REYES
ADMINISTRADORA

SISTEMA MUNICIPAL DIF BAHÍA DE BANDERAS
ESTADO DE NAYARIT
Estado de Origen y Aplicacion de Recursos
Del 01/jul/2019 al 30/sep/2019

Usr: ANA CELIA
Rep: rptEstadoOrigenAplicacion

Fecha y hora de Impresión | 16/oct/2019 10:50 a.m.

ORIGEN DE LOS RECURSOS

EXISTENCIA EN EFECTIVO Y EQUIVALENTES AL	$2,477,323.96
TRANSFERENCIAS, ASIGNACIONES, SUBSIDIOS Y SUBVEN	$7,550,000.00
Disminuciones del Activo	$8,607,241.61
Incrementos del Pasivo	$8,603,250.03
Incrementos del Patrimonio	$614.00
TOTAL ORIGEN	**$27,238,429.60**

APLICACIÓN DE LOS RECURSOS

SERVICIOS PERSONALES	$3,511,732.55
MATERIALES Y SUMINISTROS	$888,619.91
SERVICIOS GENERALES	$923,957.76
AYUDAS SOCIALES	$2,592,051.59
Incrementos del Activo	$8,612,835.67
Dismunuciones del Pasivo	$8,347,644.31
EXISTENCIA EN EFECTIVO Y EQUIVALENTES AL	$2,361,587.81
TOTAL APLICACION	**$27,238,429.60**

DRA. MARIA LORENA GUTIERREZ FABIAN
DIRECTORA GENERAL

LC. NIDIA MARGARITA ORTEGA REYES
ADMINISTRADORA

SISTEMA MUNICIPAL DIF BAHÍA DE BANDERAS
ESTADO DE NAYARIT
Estado de Origen y Aplicacion de Recursos
Del 01/jul/2019 al 30/sep/2019

Usr: ANA CELIA
Rep: rptEstadoOrigenAplicacion

Fecha y hora de Impresión | 16/oct/2019 10:51 a.m.

ORIGEN DE LOS RECURSOS

TRANSFERENCIAS, ASIGNACIONES, SUBSIDIOS Y SUBVEN	$23,564,000.00
OTROS INGRESOS Y BENEFICIOS VARIOS	$160,000.00
Disminuciones del Activo	$26,698,020.64
Incrementos del Pasivo	$27,927,460.72
Incrementos del Patrimonio	$7,611,513.24
TOTAL ORIGEN	**$85,960,994.60**

APLICACIÓN DE LOS RECURSOS

SERVICIOS PERSONALES	$10,327,862.57
MATERIALES Y SUMINISTROS	$2,343,765.48
SERVICIOS GENERALES	$4,983,144.94
AYUDAS SOCIALES	$7,086,225.61
Incrementos del Activo	$28,335,022.07
Dismunuciones del Pasivo	$26,888,127.19
Disminuciones del Patrimonio	$3,635,258.93
EXISTENCIA EN EFECTIVO Y EQUIVALENTES AL	$2,361,587.81
TOTAL APLICACION	**$85,960,994.60**

DRA. MARIA LORENA GUTIERREZ FABIAN
DIRECTORA GENERAL

LC. NIDIA MARGARITA ORTEGA REYES
ADMINISTRADORA

SISTEMA MUNICIPAL DIF BAHÍA DE BANDERAS
ESTADO DE NAYARIT
Conciliación entre los Ingresos Presupuestarios y Contables
Correspondiente Del 01/jul/2019 al 30/sep/2019

Usr: ANA CELIA
Rep: rptConciliacionPresupuestal

Fecha y hora de Impresión | 16/oct/2019 11:48 a.m.

1.-TOTAL DE INGRESOS PRESUPUESTARIOS	**$7,550,000.00**
2. MÁS INGRESOS CONTABLES NO PRESUPUESTARIOS	**$0.00**
2.1 INGRESOS FINANCIEROS	$0.00
2.2 INCREMENTO POR VARIACIÓN DE INVENTARIOS	$0.00
2.3 DISMINUCIÓN DEL EXCESO DE ESTIMACIONES POR PÉRDIDA O DETERIORO U OBSOLESCENCIA	$0.00
2.4 DISMINUCIÓN DEL EXCESO DE PROVISIONES	$0.00
2.5 OTROS INGRESOS Y BENEFICIOS VARIOS	$0.00
2.6 OTROS INGRESOS CONTABLES NO PRESUPUESTARIOS	$0.00
3. MENOS INGRESOS PRESUPUESTARIOS NO CONTABLES	**$0.00**
3.1 APROVECHAMIENTOS PATRIMONIALES	$0.00
3.2 INGRESOS DERIVADOS DE FINANCIAMIENTOS	$0.00
3.3 OTROS INGRESOS PRESUPUESTARIOS NO CONTABLES	$0.00
4. TOTAL DE INGRESOS CONTABLES	**$7,550,000.00**

DRA. MARIA LORENA GUTIERREZ FABIAN
DIRECTORA GENERAL

LC. NIDIA MARGARITA ORTEGA REYES
ADMINISTRADORA

SISTEMA MUNICIPAL DIF BAHÍA DE BANDERAS
ESTADO DE NAYARIT
Conciliación entre los Egresos Presupuestarios y los Gastos Contables
Correspondiente Del 01/jul/2019 al 30/sep/2019

Usr: ANA CELIA
Rep: rptConciliacionPresupuestal

Fecha y hora de Impresión | 16/oct/2019 11:49 a.m.

1.-TOTAL DE EGRESOS PRESUPUESTARIOS	$7,954,231.78
2. MENOS EGRESOS PRESUPUESTARIOS NO CONTABLES	**$37,869.97**
2.1 MATERIAS PRIMAS Y MATERIALES DE PRODUCCIÓN Y COMERCIALIZACIÓN	$0.00
2.2 MATERIALES Y SUMINISTROS	$0.00
2.3 MOBILIARIO Y EQUIPO DE ADMINISTRACION	$37,869.97
2.4 MOBILIARIO Y EQUIPO EDUCACIONAL Y RECREATIVO	$0.00
2.5 EQUIPO E INSTRUMENTAL MEDICO Y DE LABORATORIO	$0.00
2.6 VEHICULOS Y EQUIPO DE TRANSPORTE	$0.00
2.7 EQUIPO DE DEFENSA Y SEGURIDAD	$0.00
2.8 MAQUINARIA, OTROS EQUIPOS Y HERRAMIENTAS	$0.00
2.9 ACTIVOS BIOLOGICOS	$0.00
2.10 BIENES INMUEBLES	$0.00
2.11 ACTIVOS INTANGIBLES	$0.00
2.12 OBRA PUBLICA EN BIENES DE DOMINIO PUBLICO	$0.00
2.13 OBRA PUBLICA EN BIENES PROPIOS	$0.00
2.14 ACCIONES Y PARTICIPACIONES DE CAPITAL	$0.00
2.15 COMPRA DE TITULOS Y VALORES	$0.00
2.16 CONCESION DE PRESTAMOS	$0.00
2.17 INVERSIONES EN FIDEICOMISOS, MANDATOS Y OTROS ANALOGOS	$0.00
2.18 PROVISIONES PARA CONTINGENCIAS Y OTRAS EROGACIONES ESPECIALES	$0.00
2.19 AMORTIZACION DE LA DEUDA PUBLICA	$0.00
2.20 ADEUDOS DE EJERCICIOS FISCALES ANTERIORES (ADEFAS)	$0.00
2.21 OTROS EGRESOS PRESUPUESTARIOS NO CONTABLES	$0.00
3. MÁS GASTOS CONTABLES NO PRESUPUESTARIOS	**$0.00**
3.1 ESTIMACIONES, DEPRECIACIONES, DETERIOROS, OBSOLESCENCIA Y AMORTIZACIONES	$0.00
3.2 PROVISIONES	$0.00
3.3 DISMINUCIÓN DE INVENTARIOS	$0.00
3.4 AUMENTO POR INSUFICIENCIA DE ESTIMACIONES POR PÉRDIDA O DETERIORO U OBSOLESCENCIA	$0.00
3.5 AUMENTO POR INSUFICIENCIA DE PROVISIONES	$0.00
3.6 OTROS GASTOS	$0.00

SISTEMA MUNICIPAL DIF BAHÍA DE BANDERAS
ESTADO DE NAYARIT
Conciliación entre los Egresos Presupuestarios y los Gastos Contables
Correspondiente Del 01/jul/2019 al 30/sep/2019

Usr: ANA CELIA
Rep: rptConciliacionPresupuestal

Fecha y hora de Impresión 16/oct/2019 11:49 a.m.

3.7 OTROS GASTOS CONTABLES NO PRESUPUESTARIOS	$0.00
4. TOTAL DE GASTOS CONTABLES	$7,916,361.81

DRA. MARIA LORENA GUTIERREZ FABIAN
DIRECTORA GENERAL

LC. NIDIA MARGARITA ORTEGA REYES
ADMINISTRADORA

SISTEMA MUNICIPAL DIF BAHÍA DE BANDERAS
ESTADO DE NAYARIT
Estado Analítico del Activo
Del 01/jul/2019 al 30/sep/2019

Usr: ANA CELIA
Rep: rptEstadoAnaliticoDeActivosYPasivos_R

Fecha y hora de Impresión | 16/oct/2019 11:50 a.m.

Concepto	Saldo Inicial 1	Cargos del periodo 2	Abonos del periodo 3	Saldo Final 4(1+2-3)	Variación del Periodo (4-1)
ACTIVO	**$4,108,731.33**	**$16,337,009.29**	**$16,447,151.38**	**$3,998,589.24**	**-$110,142.09**
ACTIVO CIRCULANTE	**$2,538,097.43**	**$16,299,139.32**	**$16,447,151.38**	**$2,390,085.37**	**-$148,012.06**
EFECTIVO Y EQUIVALENTES	$2,477,323.96	$7,724,173.62	$7,839,909.77	$2,361,587.81	-$115,736.15
DERECHOS A RECIBIR EFECTIVO O EQUIVALENTES	$60,773.47	$8,574,965.70	$8,607,241.61	$28,497.56	-$32,275.91
DERECHOS A RECIBIR BIENES O SERVICIOS	$0.00	$0.00	$0.00	$0.00	$0.00
INVENTARIOS	$0.00	$0.00	$0.00	$0.00	$0.00
ALMACENES	$0.00	$0.00	$0.00	$0.00	$0.00
ESTIMACIÓN POR PÉRDIDA O DETERIORO DE ACTIVOS CIRCULANTES	$0.00	$0.00	$0.00	$0.00	$0.00
OTROS ACTIVOS CIRCULANTES	$0.00	$0.00	$0.00	$0.00	$0.00
ACTIVO NO CIRCULANTE	**$1,570,633.90**	**$37,869.97**	**$0.00**	**$1,608,503.87**	**$37,869.97**
INVERSIONES FINANCIERAS A LARGO PLAZO	$0.00	$0.00	$0.00	$0.00	$0.00
DERECHOS A RECIBIR EFECTIVO O EQUIVALENTES A LARGO PLAZO	$0.00	$0.00	$0.00	$0.00	$0.00
BIENES INMUEBLES, INFRAESTRUCTURA Y CONSTRUCCIONES EN PROCESO	$0.00	$0.00	$0.00	$0.00	$0.00
BIENES MUEBLES	$1,570,633.90	$37,869.97	$0.00	$1,608,503.87	$37,869.97
ACTIVOS INTANGIBLES	$0.00	$0.00	$0.00	$0.00	$0.00
DEPRECIACIÓN, DETERIORO Y AMORTIZACIÓN ACUMULADA DE BIENES	$0.00	$0.00	$0.00	$0.00	$0.00
ACTIVOS DIFERIDOS	$0.00	$0.00	$0.00	$0.00	$0.00
ESTIMACIÓN POR PÉRDIDA O DETERIORO DE ACTIVOS NO CIRCULANTES	$0.00	$0.00	$0.00	$0.00	$0.00
OTROS ACTIVOS NO CIRCULANTES	$0.00	$0.00	$0.00	$0.00	$0.00

SISTEMA MUNICIPAL DIF BAHÍA DE BANDERAS
ESTADO DE NAYARIT
Estado Analítico del Activo
Del 01/jul/2019 al 30/sep/2019

Usr: ANA CELIA
Rep: rptEstadoAnaliticoDeActivosYPasivos_R

Fecha y hora de Impresión | 16/oct/2019 11:50 a.m.

Concepto	Saldo Inicial 1	Cargos del periodo 2	Abonos del periodo 3	Saldo Final 4(1+2-3)	Variación del Periodo (4-1)

"Bajo protesta de decir verdad declaramos que los Estados Financieros y sus notas, son razonablemente correctos y son responsabilidad del emisor".

DRA. MARIA LORENA GUTIERREZ FABIAN
DIRECTORA GENERAL

LC. NIDIA MARGARITA ORTEGA REYES
ADMINISTRADORA

SISTEMA MUNICIPAL DIF BAHÍA DE BANDERAS
ESTADO DE NAYARIT
Estado Analítico de la Deuda y Otros Pasivos
Del 01/jul/2019 Al 30/sep/2019

Usr: ANA CELIA
Rep: rptEstadoAnaliticoDeudaYPasivos

Fecha y hora de Impresión | 16/oct/2019 11:51 a.m.

Denominación de las Deudas	Moneda de Contratación	Institución o País Acreedor	Saldo Inicial del Periodo	Saldo Final del Periodo
DEUDA PÚBLICA				
Corto Plazo				
Deuda Interna				
Instituciones de Crédito	Peso	México	$0.00	$0.00
Títulos y Valores	Peso	México	$0.00	$0.00
Arrendamientos Financieros	Peso	México	$0.00	$0.00
Deuda Externa				
Organismos Financieros Internacionales	Peso	México	$0.00	$0.00
Deuda Bilateral	Peso	México	$0.00	$0.00
Títulos y Valores	Peso	México	$0.00	$0.00
Arrendamientos Financieros	Peso	México	$0.00	$0.00
Subtotal Corto Plazo	Peso	México	$0.00	$0.00
Largo Plazo				
Deuda Interna				
Instituciones de Crédito	Peso	México	$0.00	$0.00
Títulos y Valores	Peso	México	$0.00	$0.00
Arrendamientos Financieros	Peso	México	$0.00	$0.00
Deuda Externa				
Organismos Financieros Internacionales	Peso	México	$0.00	$0.00
Deuda Bilateral	Peso	México	$0.00	$0.00
Títulos y Valores	Peso	México	$0.00	$0.00
Arrendamientos Financieros	Peso	México	$0.00	$0.00
Subtotal Largo Plazo	Peso	México	$0.00	$0.00
Otros Pasivos	**Peso**	**México**	**$783,727.81**	**$1,039,333.53**
Total Deuda y Otros Pasivos	**Peso**	**México**	**$783,727.81**	**$1,039,333.53**

SISTEMA MUNICIPAL DIF BAHÍA DE BANDERAS
ESTADO DE NAYARIT
Estado Analítico de la Deuda y Otros Pasivos
Del 01/jul/2019 Al 30/sep/2019

Denominación de las Deudas	Moneda de Contratación	Institución o País Acreedor	Saldo Inicial del Periodo	Saldo Final del Periodo
DEUDA PÚBLICA				

"Bajo protesta de decir verdad declaramos que los Estados Financieros y sus notas, son razonablemente correctos y son responsabilidad del emisor".

DRA. MARIA LORENA GUTIERREZ FABIAN
DIRECTORA GENERAL

LC. NIDIA MARGARITA ORTEGA REYES
ADMINISTRADORA

ESTADO DE NAYARIT
Indicadores Financieros
Del 01/ene/2019 Al 30/sep/2019

Usr: ANA CELIA
Rep: rptIndicadores

Fecha y hora de Impresión | 16/oct/2019 10:53 a.m.

Indicador	Resultado	Parametro
01.- LIQUIDEZ (Activo Circulante / Pasivo a Circulante)		
$2,390,085.37 / $1,039,333.53 Se dispone de 2.30 de activo circulante para pagar cada $1.00 de obligaciones a corto plazo. Por lo que se cuenta con liquidez.	2.30	a) Positivo = mayor de 1.1 veces b) Aceptable = de 1.0 a 1.1 veces c) No aceptable = menor a 1.0 veces
02.- MÁRGEN DE SEGURIDAD ((Activo Circulante - Pasivo Circulante) / Pasivo Circulante)		
($2,390,085.37 - $1,039,333.53) / $1,039,333.53 Se cuenta con un nivel positivo de márgen de seguridad para solventar contingencias.	129.96	a) Positivo = mayor a 35% b) Aceptable = de 0% a 35% c) No aceptable = menor a 0%
03.- CARGA DE DEUDA (Amortizaciones de Pasivos / Gasto Total)		
($26,888,127.19 / $25,098,811.95) La carga de la deuda fue 26,888,127.19 que representa el 107.12%	107.12	
04.- SOLVENCIA (Pasivo Total / Activo Total)		
$1,039,333.53 / $3,998,589.24 Se cuenta con un nivel positivo de solvencia para cumplir con sus compromisos a largo plazo.	25.99	a) Positivo = mayor a 35% b) Aceptable = de 0% a 35% c) No aceptable = menor a 0%
05.- AUTONOMÍA FINANCIERA (Ingresos Propios / Ingresos Totales)		
$23,724,000.00 / $23,724,000.00 El resultado refleja el procentaje de los ingresos propios, por lo que se cuenta con autonomia financiera.	100.00	a) Positivo = mayor o igual a 50% b) No aceptable = menor a 50%
06.- AUTONOMÍA FINANCIERA PARA CUBRIR EL GASTO CORRIENTE (Ingresos Propios / Gasto Corriente)		
$23,724,000.00 / $24,740,998.60 El gasto corriente es cubierto en un 95.88% con recursos propios, por lo cual se cuenta con un nivel positivo de autonomía financiera, para cubrir su gasto corriente.	95.88	a) Positivo = mayor al 55% b) Aceptable = 45% al 55% c) No aceptable = menor al 45%
07.- REALIZACIÓN DE INVERSIONES, SERVICIOS Y BENEFICIO SOCIAL (Gasto de capital / Otros Ingresos)		
	0.00	a) Positivo = mayor al 70% b) Aceptable = 60% al 70% c) No aceptable = menor al 60%
08.- RESULTADO FINANCIERO ((Saldo Inicial + Ingresos Totales) / Gasto Total)		
$4,562,741.22 + $23,724,000.00 / $25,098,811.95 Se cuenta con un nivel positivo de equilibrio financiero en la administración de los recursos.	1.13	a) Positivo = 1.07 al 1.18 b) Aceptable = 1 a 1.06 c) No aceptable = menor a 1 o mayor a 1.18
09.- PROPORCIÓN DEL GASTO CORRIENTE SOBRE EL GASTO TOTAL (Gasto corriente / Gasto Total)		
$24,740,998.60 / $25,098,811.95 El gasto corriente representan el 98.57% del gasto total.	98.57	
10.- PROPORCIÓN DE LOS SERVICIOS PERSONALES S/GASTO CORRIENTES(Serv. Personales/Gto. corrientes)		

Indicador	Resultado	Parametro
$10,327,862.57 / $24,740,998.60	41.74	

Los servicios personales representan el 41.74% del gasto corriente.

DRA. MARIA LORENA GUTIERREZ FABIAN
DIRECTORA GENERAL

LC. NIDIA MARGARITA ORTEGA REYES
ADMINISTRADORA

Información Presupuestaria

Información Presupuestaria

Estado Analítico de Ingresos

SISTEMA MUNICIPAL DIF BAHÍA DE BANDERAS
ESTADO DE NAYARIT
Estado Analítico de Ingresos
Del 01/jul/2019 Al 30/sep/2019

Usr: ANA CELIA
Rep: rptEstadoPresupuestoIngresosRB_CP_2019

Fecha y hora de Impresión | 16/oct/2019 01:07 p.m.

Rubros de los Ingresos	Ingreso					
	Estimado (1)	Ampliaciones / (Reduciones) (2)	Modificado (3=1+2)	Devengados (4)	Recaudado (5)	Diferenci (6=5-1
IMPUESTOS	$0.00	$0.00	$0.00	$0.00	$0.00	0.0
CUOTAS Y APORTACIONES DE SEGURIDAD SOCIAL	$0.00	$0.00	$0.00	$0.00	$0.00	0.0
CONTRIBUCIONES DE MEJORAS	$0.00	$0.00	$0.00	$0.00	$0.00	0.0
DERECHOS	$0.00	$0.00	$0.00	$0.00	$0.00	0.0
PRODUCTOS	$0.00	$0.00	$0.00	$0.00	$0.00	0.0
APROVECHAMIENTOS	$0.00	$0.00	$0.00	$0.00	$0.00	0.0
INGRESOS POR VENTA DE BIENES, PRESTACIÓN DE SERVICIOS	$0.00	$0.00	$0.00	$0.00	$0.00	0.0
PARTICIPACIONES, APORTACIONES, CONVENIOS, INCENTIVOS D	$0.00	$0.00	$0.00	$0.00	$0.00	0.0
TRANSFERENCIAS, ASIGNACIONES, SUBSIDIOS Y SUBVENCIONE	$50,000,000.00	$0.00	$50,000,000.00	$7,550,000.00	$7,550,000.00	-42,450,000.0
INGRESOS DERIVADOS DE FINANCIAMIENTOS	$0.00	$0.00	$0.00	$0.00	$0.00	0.0
Total	**$50,000,000.00**	**$0.00**	**$50,000,000.00**	**$7,550,000.00**	**$7,550,000.00**	
Ingresos Excedentes						**-42,450,000.0**

Estado Analítico de Ingresos por Fuente de Financiamiento	Ingreso					
	Estimado (1)	Ampliaciones / (Reduciones) (2)	Modificado (3=1+2)	Devengados (4)	Recaudado (5)	Diferencia (6=5-1)
Ingresos del Poder Ejecutivo Federal o Estatal y de los Municipios						
IMPUESTOS	$0.00	$0.00	$0.00	$0.00	$0.00	0.00
CUOTAS Y APORTACIONES DE SEGURIDAD SOCIAL	$0.00	$0.00	$0.00	$0.00	$0.00	0.00
CONTRIBUCIONES DE MEJORAS	$0.00	$0.00	$0.00	$0.00	$0.00	0.00
DERECHOS	$0.00	$0.00	$0.00	$0.00	$0.00	0.00
PRODUCTOS	$0.00	$0.00	$0.00	$0.00	$0.00	0.00
APROVECHAMIENTOS	$0.00	$0.00	$0.00	$0.00	$0.00	0.00
PARTICIPACIONES, APORTACIONES, CONVENIOS, INCENTIVOS	$0.00	$0.00	$0.00	$0.00	$0.00	0.00
TRANSFERENCIAS, ASIGNACIONES, SUBSIDIOS Y SUBVENCIOI	$50,000,000.00	$0.00	$50,000,000.00	$7,550,000.00	$7,550,000.00	-42,450,000.00
Ingresos de los Entes Públicos de los Poderes Legislativo y Judicial, de los Órganos Autónomos y del Sector Paraestatal o Paramunicipal, así como de las Empresas Productivas del Estado						
CUOTAS Y APORTACIONES DE SEGURIDAD SOCIAL	$0.00	$0.00	$0.00	$0.00	$0.00	0.00
PRODUCTOS	$0.00	$0.00	$0.00	$0.00	$0.00	0.00
INGRESOS POR VENTA DE BIENES, PRESTACIÓN DE SERVICIO	$0.00	$0.00	$0.00	$0.00	$0.00	0.00
TRANSFERENCIAS, ASIGNACIONES, SUBSIDIOS Y SUBVENCIOI	$0.00	$0.00	$0.00	$0.00	$0.00	0.00
Ingresos Derivados de Financiamiento						
INGRESOS DERIVADOS DE FINANCIAMIENTOS	$0.00	$0.00	$0.00	$0.00	$0.00	0.00
Total	**$50,000,000.00**	**$0.00**	**$50,000,000.00**	**$7,550,000.00**	**$7,550,000.00**	
Ingresos Excedentes						**-42,450,000.00**

SISTEMA MUNICIPAL DIF BAHÍA DE BANDERAS
ESTADO DE NAYARIT
Estado Analítico de Ingresos
Del 01/jul/2019 Al 30/sep/2019

DRA. MARIA LORENA GUTIERREZ FABIAN
DIRECTORA GENERAL

LC. NIDIA MARGARITA ORTEGA REYES
ADMINISTRADORA

Información Presupuestaria

Estado Analítico de Presupuesto de Egresos

SISTEMA MUNICIPAL DIF BAHIA DE BANDERAS
ESTADO DE NAYARIT
Estado Analítico del Ejercicio Presupuesto de Egresos
Clasificación por Objeto del Gasto (Capitulo y Concepto)

Usr: ANA CELIA
Rep: rptEstadoPresupuestoEgresos_CP_CTO

| Del 01/jul/2019 Al 30/sep/2019

Fecha y hora de Impresión | 16/oct/2019 01:16 p.m.

Concepto	Egresos					
	Aprobado 1	Ampliaciones / (Reducciones) 2	Modificado 3=(1+2)	Devengado 4	Pagado 5	Subejercicio 6 = (3 - 4)
SERVICIOS PERSONALES	**$18,683,301.92**	**-$234,000.00**	**$18,449,301.92**	**$3,511,732.55**	**$3,511,732.55**	**$14,937,569.37**
REMUNERACIONES AL PERSONAL DE CARACTER PERMANEN	$8,681,048.64	-$290,000.00	$8,391,048.64	$1,793,831.25	$1,793,831.25	$6,597,217.39
REMUNERACIONES AL PERSONAL DE CARACTER TRANSITOI	$1,504,580.08	$60,000.00	$1,564,580.08	$319,499.65	$319,499.65	$1,245,080.43
REMUNERACIONES ADICIONALES Y ESPECIALES	$5,027,673.20	-$4,000.00	$5,023,673.20	$723,509.22	$723,509.22	$4,300,163.98
SEGURIDAD SOCIAL	$0.00	$0.00	$0.00	$0.00	$0.00	$0.00
OTRAS PRESTACIONES SOCIALES Y ECONOMICAS	$3,470,000.00	$0.00	$3,470,000.00	$674,892.43	$674,892.43	$2,795,107.57
PREVISIONES	$0.00	$0.00	$0.00	$0.00	$0.00	$0.00
PAGO DE ESTIMULOS A SERVIDORES PUBLICOS	$0.00	$0.00	$0.00	$0.00	$0.00	$0.00
MATERIALES Y SUMINISTROS	**$9,551,538.40**	**-$618,000.00**	**$8,933,538.40**	**$888,619.91**	**$888,619.91**	**$8,044,918.49**
MATERIALES DE ADMINISTRACION, EMISION DE DOCUMENT	$1,728,200.00	-$62,000.00	$1,666,200.00	$227,796.48	$227,796.48	$1,438,403.52
ALIMENTOS Y UTENSILIOS	$531,000.00	-$25,000.00	$506,000.00	$221,751.45	$221,751.45	$284,248.55
MATERIAS PRIMAS Y MATERIALES DE PRODUCCION Y COME	$0.00	$0.00	$0.00	$0.00	$0.00	$0.00
MATERIALES Y ARTICULOS DE CONSTRUCCION Y DE REPAR	$603,500.00	$128,500.00	$732,000.00	$28,393.33	$28,393.33	$703,606.67
PRODUCTOS QUIMICOS, FARMACEUTICOS Y DE LABORATOR	$1,811,000.00	$0.00	$1,811,000.00	$189,548.31	$189,548.31	$1,621,451.69
COMBUSTIBLES, LUBRICANTES Y ADITIVOS	$3,074,838.40	-$589,500.00	$2,485,338.40	$166,467.06	$166,467.06	$2,318,871.34
VESTUARIO, BLANCOS, PRENDAS DE PROTECCION Y ARTICU	$913,000.00	-$65,000.00	$848,000.00	$43,278.40	$43,278.40	$804,721.60
MATERIALES Y SUMINISTROS PARA SEGURIDAD	$0.00	$0.00	$0.00	$0.00	$0.00	$0.00
HERRAMIENTAS, REFACCIONES Y ACCESORIOS MENORES	$890,000.00	-$5,000.00	$885,000.00	$11,384.88	$11,384.88	$873,615.12
SERVICIOS GENERALES	**$10,888,159.68**	**$422,000.00**	**$11,310,159.68**	**$923,957.76**	**$923,957.76**	**$10,386,201.92**
SERVICIOS BASICOS	$276,000.00	$0.00	$276,000.00	$30,691.79	$30,691.79	$245,308.21
SERVICIOS DE ARRENDAMIENTO	$0.00	$85,000.00	$85,000.00	$19,888.44	$19,888.44	$65,111.56
SERVICIOS PROFESIONALES, CIENTIFICOS, TECNICOS Y OTI	$232,000.00	$7,000.00	$239,000.00	$23,492.08	$23,492.08	$215,507.92
SERVICIOS FINANCIEROS, BANCARIOS Y COMERCIALES	$350,500.00	-$71,000.00	$279,500.00	$1,708.02	$1,708.02	$277,791.98

DRA. MARIA LORENA GUTIERREZ FABIAN
DIRECTORA GENERAL

LC. NIDIA MARGARITA ORTEGA REYES
ADMINISTRADORA

SISTEMA MUNICIPAL DIF BAHÍA DE BANDERAS
ESTADO DE NAYARIT
Estado Analítico del Ejercicio Presupuesto de Egresos
Clasificación por Objeto del Gasto (Capitulo y Concepto)
| Del 01/jul/2019 Al 30/sep/2019

Usr: ANA CELIA
Rep: rptEstadoPresupuestoEgresos_CP_CTO

Fecha y hora de Impresión | 16/oct/2019 01:16 p.m.

Concepto	Egresos					
	Aprobado 1	Ampliaciones / (Reducciones) 2	Modificado 3=(1+2)	Devengado 4	Pagado 5	Subejercicio 6 = (3 - 4)
SERVICIOS DE INSTALACION, REPARACION, MANTENIMIENT(	$411,000.00	$117,000.00	$528,000.00	$134,091.96	$134,091.96	$393,908.04
SERVICIOS DE COMUNICACION SOCIAL Y PUBLICIDAD	$1,127,159.68	$471,000.00	$1,598,159.68	$268,485.84	$268,485.84	$1,329,673.84
SERVICIOS DE TRASLADO Y VIATICOS	$482,000.00	-$29,000.00	$453,000.00	$20,578.00	$20,578.00	$432,422.00
SERVICIOS OFICIALES	$7,925,000.00	-$308,000.00	$7,617,000.00	$423,895.63	$423,895.63	$7,193,104.37
OTROS SERVICIOS GENERALES	$84,500.00	$150,000.00	$234,500.00	$1,126.00	$1,126.00	$233,374.00
TRANSFERENCIAS, ASIGNACIONES, SUBSIDIOS Y OT	**$9,215,000.00**	**$664,000.00**	**$9,879,000.00**	**$2,592,051.59**	**$2,592,051.59**	**$7,286,948.41**
TRANSFERENCIAS INTERNAS Y ASIGNACIONES AL SECTOR I	$0.00	$0.00	$0.00	$0.00	$0.00	$0.00
TRANSFERENCIAS AL RESTO DEL SECTOR PUBLICO	$0.00	$0.00	$0.00	$0.00	$0.00	$0.00
SUBSIDIOS Y SUBVENCIONES	$0.00	$0.00	$0.00	$0.00	$0.00	$0.00
AYUDAS SOCIALES	$9,215,000.00	$664,000.00	$9,879,000.00	$2,592,051.59	$2,592,051.59	$7,286,948.41
PENSIONES Y JUBILACIONES	$0.00	$0.00	$0.00	$0.00	$0.00	$0.00
TRANSFERENCIAS A FIDEICOMISOS, MANDATOS Y OTROS AI	$0.00	$0.00	$0.00	$0.00	$0.00	$0.00
TRANSFERENCIAS A LA SEGURIDAD SOCIAL	$0.00	$0.00	$0.00	$0.00	$0.00	$0.00
DONATIVOS	$0.00	$0.00	$0.00	$0.00	$0.00	$0.00
TRANSFERENCIAS AL EXTERIOR	$0.00	$0.00	$0.00	$0.00	$0.00	$0.00
BIENES MUEBLES, INMUEBLES E INTANGIBLES	**$1,662,000.00**	**-$234,000.00**	**$1,428,000.00**	**$37,869.97**	**$37,869.97**	**$1,390,130.03**
MOBILIARIO Y EQUIPO DE ADMINISTRACION	$872,500.00	-$128,000.00	$744,500.00	$37,869.97	$37,869.97	$706,630.03
MOBILIARIO Y EQUIPO EDUCACIONAL Y RECREATIVO	$496,500.00	-$203,000.00	$293,500.00	$0.00	$0.00	$293,500.00
EQUIPO E INSTRUMENTAL MEDICO Y DE LABORATORIO	$250,000.00	$0.00	$250,000.00	$0.00	$0.00	$250,000.00
VEHICULOS Y EQUIPO DE TRANSPORTE	$0.00	$0.00	$0.00	$0.00	$0.00	$0.00
EQUIPO DE DEFENSA Y SEGURIDAD	$0.00	$0.00	$0.00	$0.00	$0.00	$0.00
MAQUINARIA, OTROS EQUIPOS Y HERRAMIENTAS	$43,000.00	$97,000.00	$140,000.00	$0.00	$0.00	$140,000.00
ACTIVOS BIOLOGICOS	$0.00	$0.00	$0.00	$0.00	$0.00	$0.00

DRA. MARIA LORENA GUTIERREZ FABIAN
DIRECTORA GENERAL

LC. NIDIA MARGARITA ORTEGA REYES
ADMINISTRADORA

SISTEMA MUNICIPAL DIF BAHÍA DE BANDERAS
ESTADO DE NAYARIT
Estado Analítico del Ejercicio Presupuesto de Egresos
Clasificación por Objeto del Gasto (Capitulo y Concepto)
| Del 01/jul/2019 Al 30/sep/2019

Usr: ANA CELIA
Rep: rptEstadoPresupuestoEgresos_CP_CTO

Fecha y hora de Impresión | 16/oct/2019 01:16 p.m.

Concepto	Egresos					
	Aprobado 1	Ampliaciones / (Reducciones) 2	Modificado 3=(1+2)	Devengado 4	Pagado 5	Subejercicio 6 = (3 - 4)
BIENES INMUEBLES	$0.00	$0.00	$0.00	$0.00	$0.00	$0.00
ACTIVOS INTANGIBLES	$0.00	$0.00	$0.00	$0.00	$0.00	$0.00
INVERSION PUBLICA	**$0.00**	**$0.00**	**$0.00**	**$0.00**	**$0.00**	**$0.00**
OBRA PUBLICA EN BIENES DE DOMINIO PUBLICO	$0.00	$0.00	$0.00	$0.00	$0.00	$0.00
OBRA PUBLICA EN BIENES PROPIOS	$0.00	$0.00	$0.00	$0.00	$0.00	$0.00
PROYECTOS PRODUCTIVOS Y ACCIONES DE FOMENTO	$0.00	$0.00	$0.00	$0.00	$0.00	$0.00
INVERSIONES FINANCIERAS Y OTRAS PROVISIONES	**$0.00**	**$0.00**	**$0.00**	**$0.00**	**$0.00**	**$0.00**
INVERSIONES PARA EL FOMENTO DE ACTIVIDADES PRODUC	$0.00	$0.00	$0.00	$0.00	$0.00	$0.00
ACCIONES Y PARTICIPACIONES DE CAPITAL	$0.00	$0.00	$0.00	$0.00	$0.00	$0.00
COMPRA DE TITULOS Y VALORES	$0.00	$0.00	$0.00	$0.00	$0.00	$0.00
CONCESION DE PRESTAMOS	$0.00	$0.00	$0.00	$0.00	$0.00	$0.00
INVERSIONES EN FIDEICOMISOS, MANDATOS Y OTROS ANAL	$0.00	$0.00	$0.00	$0.00	$0.00	$0.00
OTRAS INVERSIONES FINANCIERAS	$0.00	$0.00	$0.00	$0.00	$0.00	$0.00
PROVISIONES PARA CONTINGENCIAS Y OTRAS EROGACIONI	$0.00	$0.00	$0.00	$0.00	$0.00	$0.00
PARTICIPACIONES Y APORTACIONES	**$0.00**	**$0.00**	**$0.00**	**$0.00**	**$0.00**	**$0.00**
PARTICIPACIONES	$0.00	$0.00	$0.00	$0.00	$0.00	$0.00
APORTACIONES	$0.00	$0.00	$0.00	$0.00	$0.00	$0.00
CONVENIOS	$0.00	$0.00	$0.00	$0.00	$0.00	$0.00
DEUDA PUBLICA	**$0.00**	**$0.00**	**$0.00**	**$0.00**	**$0.00**	**$0.00**
AMORTIZACION DE LA DEUDA PUBLICA	$0.00	$0.00	$0.00	$0.00	$0.00	$0.00
INTERESES DE LA DEUDA PUBLICA	$0.00	$0.00	$0.00	$0.00	$0.00	$0.00
COMISIONES DE LA DEUDA PUBLICA	$0.00	$0.00	$0.00	$0.00	$0.00	$0.00
GASTOS DE LA DEUDA PUBLICA	$0.00	$0.00	$0.00	$0.00	$0.00	$0.00

DRA. MARIA LORENA GUTIERREZ FABIAN
DIRECTORA GENERAL

LC. NIDIA MARGARITA ORTEGA REYES
ADMINISTRADORA

SISTEMA MUNICIPAL DIF BAHIA DE BANDERAS
ESTADO DE NAYARIT
Estado Analítico del Ejercicio Presupuesto de Egresos
Clasificación por Objeto del Gasto (Capitulo y Concepto)
| Del 01/jul/2019 Al 30/sep/2019

Usr: ANA CELIA
Rep: rptEstadoPresupuestoEgresos_CP_CTO

Fecha y hora de impresión | 16/oct/2019 01:16 p.m.

Concepto	Egresos					Subejercicio
	Aprobado 1	Ampliaciones / (Reducciones) 2	Modificado 3=(1+2)	Devengado 4	Pagado 5	6 = (3 - 4)
COSTO POR COBERTURAS	$0.00	$0.00	$0.00	$0.00	$0.00	$0.00
APOYOS FINANCIEROS	$0.00	$0.00	$0.00	$0.00	$0.00	$0.00
ADEUDOS DE EJERCICIOS FISCALES ANTERIORES (ADEFAS)	**$0.00**	**$0.00**	**$0.00**	**$0.00**	**$0.00**	**$0.00**
Total del Gasto	**$50,000,000.00**	**$0.00**	**$50,000,000.00**	**$7,954,231.78**	**$7,954,231.78**	**$42,045,768.22**

DRA. MARIA LORENA GUTIERREZ FABIAN
DIRECTORA GENERAL

LC. NIDIA MARGARITA ORTEGA REYES
ADMINISTRADORA

SISTEMA MUNICIPAL DIF BAHÍA DE BANDERAS
ESTADO DE NAYARIT
Estado Analítico del Ejercicio Presupuesto de Egresos
Clasificación Económica (por Tipo de Gasto)
| Del 01/jul/2019 Al 30/sep/2019

Usr: ANA CELIA
Rep: rptEstadoPresupuestoEgresos_CL2

Fecha y hora de Impresión | 16/oct/2019 01:17 p.m.

	Concepto	Egresos					Subejercicio
		Aprobado	Ampliaciones / (Reducciones)	Modificado	Devengado	Pagado	
1	Gasto Corriente	$48,338,000.00	$234,000.00	$48,572,000.00	$7,916,361.81	$7,916,361.81	$40,655,638.19
2	Gasto de Capital	$1,662,000.00	-$234,000.00	$1,428,000.00	$37,869.97	$37,869.97	$1,390,130.03
3	Amortización de la deuda y disminución de pasivos	$0.00	$0.00	$0.00	$0.00	$0.00	$0.00
4	Pensiones y Jubilaciones	$0.00	$0.00	$0.00	$0.00	$0.00	$0.00
5	Participaciones	$0.00	$0.00	$0.00	$0.00	$0.00	$0.00
	Total	$50,000,000.00	$0.00	$50,000,000.00	$7,954,231.78	$7,954,231.78	$42,045,768.22

DRA. MARIA LORENA GUTIERREZ FABIAN
DIRECTORA GENERAL

LC. NIDIA MARGARITA ORTEGA REYES
ADMINISTRADORA

SISTEMA MUNICIPAL DIF BAHIA DE BANDERAS
ESTADO DE NAYARIT
Estado Analítico del Ejercicio Presupuesto de Egresos
Clasificación Administrativa - Orden de Gobierno
Del 01/jul/2019 Al 30/sep/2019

Usr: ANA CELIA
Rep: rptEstadoPresupuestoEgresos_UA3_GB_SC

Fecha y hora de Impresión: 16/oct/2019 01:18 p.m.

Concepto	Egresos					
	Aprobado 1	Ampliaciones / (Reducciones) 2	Modificado 3=(1+2)	Devengado 4	Pagado 5	Subejercicio 6 = (3 - 4)
TOTAL DEL GASTO	**$50,000,000.00**	**$0.00**	**$50,000,000.00**	**$7,954,231.78**	**$7,954,231.78**	**$42,045,768.22**
PODER EJECUTIVO	$0.00	$0.00	$0.00	$0.00	$0.00	$0.00
PODER LEGISLATIVO	$0.00	$0.00	$0.00	$0.00	$0.00	$0.00
PODER JUDICIAL	$0.00	$0.00	$0.00	$0.00	$0.00	$0.00
ORGANOS AUTÓNOMOS	$50,000,000.00	$0.00	$50,000,000.00	$7,954,231.78	$7,954,231.78	$42,045,768.22

DRA. MARIA LORENA GUTIERREZ FABIAN
DIRECTORA GENERAL

LC. NIDIA MARGARITA ORTEGA REYES
ADMINISTRADORA

SISTEMA MUNICIPAL DIF BAHÍA DE BANDERAS
ESTADO DE NAYARIT
Estado Analítico del Ejercicio Presupuesto de Egresos
Clasificación Funcional (Finalidad y Función)
| Del 01/jul/2019 Al 30/sep/2019

Usr: ANA CELIA
Rep: rptEstadoPresupuestoEgresos_FN3

Fecha y hora de Impresión | 16/oct/2019 01:19 p.m.

Concepto	Egresos					
	Aprobado 1	Ampliaciones / (Reducciones) 2	Modificado 3=(1+2)	Devengado 4	Pagado 5	Subejercicio 6 = (3 - 4)
GOBIERNO	**$0.00**	**$0.00**	**$0.00**	**$0.00**	**$0.00**	**$0.00**
LEGISLACIÓN	$0.00	$0.00	$0.00	$0.00	$0.00	$0.00
JUSTICIA	$0.00	$0.00	$0.00	$0.00	$0.00	$0.00
COORDINACIÓN DE LA POLÍTICA DE GOBIERNO	$0.00	$0.00	$0.00	$0.00	$0.00	$0.00
RELACIONES EXTERIORES	$0.00	$0.00	$0.00	$0.00	$0.00	$0.00
ASUNTOS FINANCIEROS Y HACENDARIOS	$0.00	$0.00	$0.00	$0.00	$0.00	$0.00
SEGURIDAD NACIONAL	$0.00	$0.00	$0.00	$0.00	$0.00	$0.00
ASUNTOS DE ORDEN PÚBLICO Y DE SEGURIDAD INTERIOR	$0.00	$0.00	$0.00	$0.00	$0.00	$0.00
OTROS SERVICIOS GENERALES	$0.00	$0.00	$0.00	$0.00	$0.00	$0.00
DESARROLLO SOCIAL	**$50,000,000.00**	**$0.00**	**$50,000,000.00**	**$7,954,231.78**	**$7,954,231.78**	**$42,045,768.22**
PROTECCIÓN AMBIENTAL	$0.00	$0.00	$0.00	$0.00	$0.00	$0.00
VIVIENDA Y SERVICIOS A LA COMUNIDAD	$0.00	$0.00	$0.00	$0.00	$0.00	$0.00
SALUD	$0.00	$0.00	$0.00	$0.00	$0.00	$0.00
RECREACIÓN, CULTURA Y OTRAS MANIFESTACIONES SOCIALES	$0.00	$0.00	$0.00	$0.00	$0.00	$0.00
EDUCACIÓN	$0.00	$0.00	$0.00	$0.00	$0.00	$0.00
PROTECCIÓN SOCIAL	$0.00	$0.00	$0.00	$0.00	$0.00	$0.00
OTROS ASUNTOS SOCIALES	$50,000,000.00	$0.00	$50,000,000.00	$7,954,231.78	$7,954,231.78	$42,045,768.22
DESARROLLO ECONÓMICO	**$0.00**	**$0.00**	**$0.00**	**$0.00**	**$0.00**	**$0.00**
ASUNTOS ECONÓMICOS, COMERCIALES Y LABORALES EN GENE	$0.00	$0.00	$0.00	$0.00	$0.00	$0.00
AGROPECUARIA, SILVICULTURA, PESCA Y CAZA	$0.00	$0.00	$0.00	$0.00	$0.00	$0.00
COMBUSTIBLES Y ENERGÍA	$0.00	$0.00	$0.00	$0.00	$0.00	$0.00
MINERÍA, MANUFACTURAS Y CONSTRUCCIÓN	$0.00	$0.00	$0.00	$0.00	$0.00	$0.00
TRANSPORTE	$0.00	$0.00	$0.00	$0.00	$0.00	$0.00

DRA. MARIA LORENA GUTIERREZ FABIAN
DIRECTORA GENERAL

LC. NIDIA MARGARITA ORTEGA REYES
ADMINISTRADORA

SISTEMA MUNICIPAL DIF BAHÍA DE BANDERAS
ESTADO DE NAYARIT
Estado Analítico del Ejercicio Presupuesto de Egresos
Clasificación Funcional (Finalidad y Función)
| Del 01/jul/2019 Al 30/sep/2019

Usr: ANA CELIA
Rep: rptEstadoPresupuestoEgresos_FN3

Fecha y hora de Impresión | 16/oct/2019 01:19 p.m.

Concepto	Egresos					
	Aprobado 1	Ampliaciones / (Reducciones) 2	Modificado 3=(1+2)	Devengado 4	Pagado 5	Subejercicio 6 = (3 - 4)
COMUNICACIONES	$0.00	$0.00	$0.00	$0.00	$0.00	$0.00
TURISMO	$0.00	$0.00	$0.00	$0.00	$0.00	$0.00
CIENCIA, TECNOLOGÍA E INNOVACIÓN	$0.00	$0.00	$0.00	$0.00	$0.00	$0.00
OTRAS INDUSTRIAS Y OTROS ASUNTOS ECONÓMICOS	$0.00	$0.00	$0.00	$0.00	$0.00	$0.00
OTRAS NO CLASIFICADAS EN FUNCIONES ANTERIORES	**$0.00**	**$0.00**	**$0.00**	**$0.00**	**$0.00**	**$0.00**
TRANSACCIONES DE LA DEUDA PÚBLICA / COSTO FINANCIERO D	$0.00	$0.00	$0.00	$0.00	$0.00	$0.00
TRANSFERENCIAS, PARTICIPACIONES Y APORTACIONES ENTRE	$0.00	$0.00	$0.00	$0.00	$0.00	$0.00
SANEAMIENTO DEL SISTEMA FINANCIERO	$0.00	$0.00	$0.00	$0.00	$0.00	$0.00
ADEUDOS DE EJERCICIOS FISCALES ANTERIORES	$0.00	$0.00	$0.00	$0.00	$0.00	$0.00
Gasto	**$50,000,000.00**	**$0.00**	**$50,000,000.00**	**$7,954,231.78**	**$7,954,231.78**	**$42,045,768.22**

DRA. MARIA LORENA GUTIERREZ FABIAN
DIRECTORA GENERAL

LC. NIDIA MARGARITA ORTEGA REYES
ADMINISTRADORA

SISTEMA MUNICIPAL DIF BAHÍA DE BANDERAS
ESTADO DE NAYARIT
Estado del Ejercicio del Presupuesto por Capítulo del Gasto Al 30/sep/2019

Usr: ANA CELIA
Rep: rplEstadoPresupuestoEgresos

Fecha y hora de Impresión: 16/oct/2019 02:05 p.m.

	Objeto del Gasto	Aprobado	Ampliaciones / (Reducciones) Al 30/sep/2019	Presupuesto Vigente Al 30/sep/2019	Comprometido	Presupuesto Disponible para Comprometer	Devengado	Comprometido No Devengado	Presupuesto Sin Devengar	Ejercido	Pagado	Cuentas por Pagar Deuda
10000	**SERVICIOS PERSONALES**	$18,683,301.92	-$234,000.00	$18,449,301.92	$3,511,732.55	$8,121,439.35	$3,511,732.55	$0.00	$14,937,569.37	$3,511,732.55	$3,511,732.55	$0.00
11000	REMUNERACIONES AL PERSONAL DE CARACTER PE	$8,681,048.64	-$290,000.00	$8,391,048.64	$1,793,831.25	$3,317,111.10	$1,793,831.25	$0.00	$6,597,217.39	$1,793,831.25	$1,793,831.25	$0.00
11300	SUELDOS BASE AL PERSONAL PERMANENTE	$8,681,048.64	-$290,000.00	$8,391,048.64	$1,793,831.25	$3,317,111.10	$1,793,831.25	$0.00	$6,597,217.39	$1,793,831.25	$1,793,831.25	$0.00
11301	SUELDOS AL PERSONAL DE BASE	$2,280,748.56	$0.00	$2,280,748.56	$555,543.15	$565,886.03	$555,543.15	$0.00	$1,725,205.41	$555,543.15	$555,543.15	$0.00
11302	SUELDOS AL PERSONAL DE CONFIANZA	$6,317,800.08	-$290,000.00	$6,027,800.08	$1,238,288.10	$2,668,725.07	$1,238,288.10	$0.00	$4,789,511.98	$1,238,288.10	$1,238,288.10	$0.00
11306	AJUSTE DE CALENDARIO	$82,500.00	$0.00	$82,500.00	$0.00	$82,500.00	$0.00	$0.00	$82,500.00	$0.00	$0.00	$0.00
12000	REMUNERACIONES AL PERSONAL DE CARACTER TR	$1,504,580.08	$60,000.00	$1,564,580.08	$319,499.65	$636,469.30	$319,499.65	$0.00	$1,245,080.43	$319,499.65	$319,499.65	$0.00
12100	HONORARIOS ASIMILABLES A SALARIOS	$170,000.00	$0.00	$170,000.00	$32,000.00	$74,000.00	$32,000.00	$0.00	$138,000.00	$32,000.00	$32,000.00	$0.00
12101	CONTRATOS POR HONORARIOS ASIMILABLES A SAI	$170,000.00	$0.00	$170,000.00	$32,000.00	$74,000.00	$32,000.00	$0.00	$138,000.00	$32,000.00	$32,000.00	$0.00
12200	SUELDOS BASE AL PERSONAL EVENTUAL	$1,334,580.08	$60,000.00	$1,394,580.08	$287,499.65	$562,469.30	$287,499.65	$0.00	$1,107,080.43	$287,499.65	$287,499.65	$0.00
12201	SUELDOS AL PERSONAL EVENTUAL	$1,334,580.08	$60,000.00	$1,394,580.08	$287,499.65	$562,469.30	$287,499.65	$0.00	$1,107,080.43	$287,499.65	$287,499.65	$0.00
13000	REMUNERACIONES ADICIONALES Y ESPECIALES	$5,027,673.20	-$4,000.00	$5,023,673.20	$723,509.22	$2,755,785.22	$723,509.22	$0.00	$4,300,163.98	$723,509.22	$723,509.22	$0.00
13200	PRIMAS DE VACACIONES, DOMINICAL Y GRATIFICAC	$2,430,000.00	$0.00	$2,430,000.00	$0.00	$1,869,659.68	$0.00	$0.00	$2,430,000.00	$0.00	$0.00	$0.00
13201	PRIMAS DE VACACIONES	$527,000.00	$0.00	$527,000.00	$0.00	$414,152.54	$0.00	$0.00	$527,000.00	$0.00	$0.00	$0.00
13203	GRATIFICACIÓN DE FIN DE AÑO	$1,903,000.00	$0.00	$1,903,000.00	$0.00	$1,455,507.14	$0.00	$0.00	$1,903,000.00	$0.00	$0.00	$0.00
13400	COMPENSACIONES	$2,597,673.20	-$4,000.00	$2,593,673.20	$723,509.22	$886,125.54	$723,509.22	$0.00	$1,870,163.98	$723,509.22	$723,509.22	$0.00
13401	COMPENSACIONES ORDINARIAS	$2,250,673.20	-$7,000.00	$2,243,673.20	$528,549.22	$731,085.54	$528,549.22	$0.00	$1,715,123.98	$528,549.22	$528,549.22	$0.00
13402	COMPENSACIONES EXTRAORDINARIAS	$347,000.00	$3,000.00	$350,000.00	$194,960.00	$155,040.00	$194,960.00	$0.00	$155,040.00	$194,960.00	$194,960.00	$0.00
15000	OTRAS PRESTACIONES SOCIALES Y ECONOMICAS	$3,470,000.00	$0.00	$3,470,000.00	$674,892.43	$1,412,073.73	$674,892.43	$0.00	$2,795,107.57	$674,892.43	$674,892.43	$0.00
15100	CUOTAS PARA EL FONDO DE AHORRO Y FONDO DE	$643,000.00	$0.00	$643,000.00	$67,006.90	$440,053.38	$67,006.90	$0.00	$575,993.10	$67,006.90	$67,006.90	$0.00
15101	CUOTAS PARA EL FONDO DE AHORRO Y FONDO DE	$643,000.00	$0.00	$643,000.00	$67,006.90	$440,053.38	$67,006.90	$0.00	$575,993.10	$67,006.90	$67,006.90	$0.00
15400	PRESTACIONES CONTRACTUALES	$2,790,000.00	$0.00	$2,790,000.00	$607,885.53	$935,020.35	$607,885.53	$0.00	$2,182,114.47	$607,885.53	$607,885.53	$0.00
15401	PRESTACIONES AL PERSONAL DE BASE	$2,760,000.00	$0.00	$2,760,000.00	$607,885.53	$905,020.35	$607,885.53	$0.00	$2,152,114.47	$607,885.53	$607,885.53	$0.00
15402	PRESTACIONES AL PERSONAL DE CONFIANZA	$30,000.00	$0.00	$30,000.00	$0.00	$30,000.00	$0.00	$0.00	$30,000.00	$0.00	$0.00	$0.00
15900	OTRAS PRESTACIONES SOCIALES Y ECONÓMICAS	$37,000.00	$0.00	$37,000.00	$0.00	$37,000.00	$0.00	$0.00	$37,000.00	$0.00	$0.00	$0.00
15901	OTRAS PRESTACIONES SOCIALES Y ECONOMICAS	$37,000.00	$0.00	$37,000.00	$0.00	$37,000.00	$0.00	$0.00	$37,000.00	$0.00	$0.00	$0.00
20000	**MATERIALES Y SUMINISTROS**	$9,551,538.40	-$618,000.00	$8,933,538.40	$888,619.91	$6,589,772.92	$888,619.91	$0.00	$8,044,918.49	$888,619.91	$888,619.91	$0.00
21000	MATERIALES DE ADMINISTRACION, EMISION DE DOC	$1,728,200.00	-$62,000.00	$1,666,200.00	$227,796.48	$1,166,833.05	$227,796.48	$0.00	$1,438,403.52	$227,796.48	$227,796.48	$0.00
21100	MATERIALES, ÚTILES Y EQUIPOS MENORES DE OFI	$582,000.00	$5,000.00	$587,000.00	$30,490.46	$440,710.36	$30,490.46	$0.00	$556,509.54	$30,490.46	$30,490.46	$0.00
21101	MATERIALES PARA SERVICIO EN GENERAL	$81,000.00	-$3,000.00	$78,000.00	$1,548.01	$68,773.50	$1,548.01	$0.00	$76,451.99	$1,548.01	$1,548.01	$0.00
21102	ARTÍCULOS Y MATERIAL DE OFICINA	$318,000.00	-$3,000.00	$315,000.00	$16,622.90	$239,108.84	$16,622.90	$0.00	$298,377.10	$16,622.90	$16,622.90	$0.00
21103	MATERIALES DE FERRETERÍA PARA OFICINAS	$14,000.00	$0.00	$14,000.00	$0.00	$14,000.00	$0.00	$0.00	$14,000.00	$0.00	$0.00	$0.00
21104	MATERIAL PARA MANTENIMIENTO DE LA OFICINA	$40,000.00	$0.00	$40,000.00	$0.00	$26,590.04	$0.00	$0.00	$40,000.00	$0.00	$0.00	$0.00
21106	PRODUCTOS DE PAPEL Y HULE PARA USO EN OFICI	$129,000.00	$11,000.00	$140,000.00	$12,319.55	$92,237.98	$12,319.55	$0.00	$127,680.45	$12,319.55	$12,319.55	$0.00
21200	MATERIALES Y ÚTILES DE IMPRESIÓN Y REPRODUC	$15,000.00	$0.00	$15,000.00	$0.00	$15,000.00	$0.00	$0.00	$15,000.00	$0.00	$0.00	$0.00

SISTEMA MUNICIPAL DIF BAHÍA DE BANDERAS
ESTADO DE NAYARIT
Estado del Ejercicio del Presupuesto por Capítulo del Gasto Al 30/sep/2019

Usr: ANA CELIA
Rep: rptEstadoPresupuestoEgresos

Fecha y hora de Impresión: 16/oct/2019 02:05 p.m.

Objeto del Gasto		Aprobado	Ampliaciones / (Reducciones) Al 30/sep/2019	Presupuesto Vigente Al 30/sep/2019	Comprometido	Presupuesto Disponible para Comprometer	Devengado	Comprometido No Devengado	Presupuesto Sin Devengar	Ejercido	Pagado	Cuentas por Pagar Deuda
21202	MATERIAL PARA USO FOTOGRÁFICO Y CINEMATOG	$15,000.00	$0.00	$15,000.00	$0.00	$15,000.00	$0.00	$0.00	$15,000.00	$0.00	$0.00	$0.00
21400	MATERIALES, ÚTILES Y EQUIPOS MENORES DE TEC	$181,000.00	-$20,000.00	$161,000.00	$2,800.00	$150,505.00	$2,800.00	$0.00	$158,200.00	$2,800.00	$2,800.00	$0.00
21401	SUMINISTROS INFORMÁTICOS	$181,000.00	-$20,000.00	$161,000.00	$2,800.00	$150,505.00	$2,800.00	$0.00	$158,200.00	$2,800.00	$2,800.00	$0.00
21500	MATERIAL IMPRESO E INFORMACIÓN DIGITAL	$150,500.00	-$13,000.00	$137,500.00	$0.00	$135,505.00	$0.00	$0.00	$137,500.00	$0.00	$0.00	$0.00
21501	ARTÍCULOS DIVERSOS DE CARÁCTER COMERCIAL	$15,500.00	$0.00	$15,500.00	$0.00	$13,760.00	$0.00	$0.00	$15,500.00	$0.00	$0.00	$0.00
21503	MATERIAL DE COMUNICACIÓN	$38,000.00	$0.00	$38,000.00	$0.00	$37,745.00	$0.00	$0.00	$38,000.00	$0.00	$0.00	$0.00
21504	PRODUCTOS IMPRESOS EN PAPEL	$97,000.00	-$13,000.00	$84,000.00	$0.00	$84,000.00	$0.00	$0.00	$84,000.00	$0.00	$0.00	$0.00
21600	MATERIAL DE LIMPIEZA	$260,200.00	$66,000.00	$326,200.00	$89,710.37	$143,636.01	$89,710.37	$0.00	$236,489.63	$89,710.37	$89,710.37	$0.00
21601	MATERIALES Y ARTÍCULOS DE LIMPIEZA	$210,000.00	$15,000.00	$225,000.00	$60,957.77	$92,309.32	$60,957.77	$0.00	$164,042.23	$60,957.77	$60,957.77	$0.00
21602	PRODUCTOS DE PAPEL PARA LIMPIEZA	$29,200.00	$48,000.00	$77,200.00	$24,419.54	$32,885.15	$24,419.54	$0.00	$52,780.46	$24,419.54	$24,419.54	$0.00
21603	PRODUCTOS TEXTILES PARA LIMPIEZA	$21,000.00	$3,000.00	$24,000.00	$4,333.06	$18,441.54	$4,333.06	$0.00	$19,666.94	$4,333.06	$4,333.06	$0.00
21700	MATERIALES Y ÚTILES DE ENSEÑANZA	$539,500.00	-$100,000.00	$439,500.00	$104,795.65	$281,476.68	$104,795.65	$0.00	$334,704.35	$104,795.65	$104,795.65	$0.00
21701	MATERIALES PARA ENSEÑANZA	$539,500.00	-$100,000.00	$439,500.00	$104,795.65	$281,476.68	$104,795.65	$0.00	$334,704.35	$104,795.65	$104,795.65	$0.00
22000	**ALIMENTOS Y UTENSILIOS**	**$531,000.00**	**-$25,000.00**	**$506,000.00**	**$221,751.45**	**$176,875.97**	**$221,751.45**	**$0.00**	**$284,248.55**	**$221,751.45**	**$221,751.45**	**$0.00**
22100	PRODUCTOS ALIMENTICIOS PARA PERSONAS	$470,000.00	-$25,000.00	$445,000.00	$221,751.45	$116,069.97	$221,751.45	$0.00	$223,248.55	$221,751.45	$221,751.45	$0.00
22102	CARNE FRESCA	$150,000.00	-$25,000.00	$125,000.00	$115,524.00	$9,476.00	$115,524.00	$0.00	$9,476.00	$115,524.00	$115,524.00	$0.00
22103	PESCADOS Y MARISCOS	$10,000.00	$0.00	$10,000.00	$0.00	$10,000.00	$0.00	$0.00	$10,000.00	$0.00	$0.00	$0.00
22104	PRODUCTOS AGRÍCOLAS PARA ALIMENTACIÓN DE I	$80,000.00	$0.00	$80,000.00	$27,016.66	$22,999.56	$27,016.66	$0.00	$52,983.34	$27,016.66	$27,016.66	$0.00
22105	PRODUCTOS DIVERSOS PARA ALIMENTACIÓN DE PI	$230,000.00	$0.00	$230,000.00	$79,210.79	$73,594.41	$79,210.79	$0.00	$150,789.21	$79,210.79	$79,210.79	$0.00
22300	UTENSILIOS PARA EL SERVICIO DE ALIMENTACIÓN	$61,000.00	$0.00	$61,000.00	$0.00	$60,806.00	$0.00	$0.00	$61,000.00	$0.00	$0.00	$0.00
22301	UTENSILIOS DIVERSOS DE CARÁCTER COMERCIAL	$35,000.00	$0.00	$35,000.00	$0.00	$34,806.00	$0.00	$0.00	$35,000.00	$0.00	$0.00	$0.00
22302	ARTÍCULOS PARA EL SERVICIO DE ALIMENTACIÓN	$26,000.00	$0.00	$26,000.00	$0.00	$26,000.00	$0.00	$0.00	$26,000.00	$0.00	$0.00	$0.00
24000	**MATERIALES Y ARTICULOS DE CONSTRUCCION Y DE**	**$603,500.00**	**$128,500.00**	**$732,000.00**	**$28,393.33**	**$520,537.70**	**$28,393.33**	**$0.00**	**$703,606.67**	**$28,393.33**	**$28,393.33**	**$0.00**
24100	PRODUCTOS MINERALES NO METÁLICOS	$65,000.00	$0.00	$65,000.00	$0.00	$63,665.00	$0.00	$0.00	$65,000.00	$0.00	$0.00	$0.00
24101	MATERIAL DE FERRETERÍA PARA CONSTRUCCIÓN Y	$60,000.00	$0.00	$60,000.00	$0.00	$58,665.00	$0.00	$0.00	$60,000.00	$0.00	$0.00	$0.00
24102	MINERALES PARA CONSTRUCCIÓN Y REPARACIÓN	$5,000.00	$0.00	$5,000.00	$0.00	$5,000.00	$0.00	$0.00	$5,000.00	$0.00	$0.00	$0.00
24200	CEMENTO Y PRODUCTOS DE CONCRETO	$25,000.00	-$3,000.00	$22,000.00	$0.00	$22,000.00	$0.00	$0.00	$22,000.00	$0.00	$0.00	$0.00
24201	CEMENTO Y PRODUCTOS DE CONCRETO	$25,000.00	-$3,000.00	$22,000.00	$0.00	$22,000.00	$0.00	$0.00	$22,000.00	$0.00	$0.00	$0.00
24300	CAL, YESO Y PRODUCTOS DE YESO	$2,000.00	$0.00	$2,000.00	$0.00	$2,000.00	$0.00	$0.00	$2,000.00	$0.00	$0.00	$0.00
24301	CAL, YESO Y PRODUCTOS DE YESO	$2,000.00	$0.00	$2,000.00	$0.00	$2,000.00	$0.00	$0.00	$2,000.00	$0.00	$0.00	$0.00
24400	MADERA Y PRODUCTOS DE MADERA	$25,000.00	$0.00	$25,000.00	$0.00	$22,253.00	$0.00	$0.00	$25,000.00	$0.00	$0.00	$0.00
24401	MADERA Y PRODUCTOS DE MADERA	$25,000.00	$0.00	$25,000.00	$0.00	$22,253.00	$0.00	$0.00	$25,000.00	$0.00	$0.00	$0.00
24500	VIDRIO Y PRODUCTOS DE VIDRIO	$5,000.00	$0.00	$5,000.00	$0.00	$5,000.00	$0.00	$0.00	$5,000.00	$0.00	$0.00	$0.00
24503	PRODUCTOS DE VIDRIO Y CRISTAL	$5,000.00	$0.00	$5,000.00	$0.00	$5,000.00	$0.00	$0.00	$5,000.00	$0.00	$0.00	$0.00
24600	MATERIAL ELÉCTRICO Y ELECTRÓNICO	$94,000.00	$0.00	$94,000.00	$1,817.99	$76,033.25	$1,817.99	$0.00	$92,182.01	$1,817.99	$1,817.99	$0.00

SISTEMA MUNICIPAL DIF BAHÍA DE BANDERAS
ESTADO DE NAYARIT
Estado del Ejercicio del Presupuesto por Capítulo del Gasto Al 30/sep/2019

Usr: ANA CELIA
Rep: rplEstadoPresupuestoEgresos

Fecha y hora de Impresión: 16/oct/2019 02:05 p.m.

Objeto del Gasto		Aprobado	Ampliaciones / (Reducciones) Al 30/sep/2019	Presupuesto Vigente Al 30/sep/2019	Comprometido	Presupuesto Disponible para Comprometer	Devengado	Comprometido No Devengado	Presupuesto Sin Devengar	Ejercido	Pagado	Cuentas por Pagar Deuda
24601	ACCESORIOS Y MATERIAL ELÉCTRICO	$94,000.00	$0.00	$94,000.00	$1,817.99	$76,033.25	$1,817.99	$0.00	$92,182.01	$1,817.99	$1,817.99	$0.00
24700	ARTÍCULOS METÁLICOS PARA LA CONSTRUCCIÓN	$110,000.00	$20,000.00	$130,000.00	$0.00	$99,874.27	$0.00	$0.00	$130,000.00	$0.00	$0.00	$0.00
24701	ACCESORIOS Y MATERIAL ELÉCTRICO PARA LA CO	$65,000.00	$0.00	$65,000.00	$0.00	$64,775.00	$0.00	$0.00	$65,000.00	$0.00	$0.00	$0.00
24702	MATERIAL DE FERRETERÍA PARA LA CONSTRUCCIÓ	$45,000.00	$20,000.00	$65,000.00	$0.00	$35,099.27	$0.00	$0.00	$65,000.00	$0.00	$0.00	$0.00
24800	MATERIALES COMPLEMENTARIOS	$110,500.00	$106,500.00	$217,000.00	$7,058.83	$110,844.72	$7,058.83	$0.00	$209,941.17	$7,058.83	$7,058.83	$0.00
24801	ARTÍCULOS COMPLEMENTARIOS PARA SERVICIOS	$75,500.00	$106,500.00	$182,000.00	$7,058.83	$75,844.72	$7,058.83	$0.00	$174,941.17	$7,058.83	$7,058.83	$0.00
24802	MATERIALES COMPLEMENTARIOS DE FERRETERÍA	$35,000.00	$0.00	$35,000.00	$0.00	$35,000.00	$0.00	$0.00	$35,000.00	$0.00	$0.00	$0.00
24900	OTROS MATERIALES Y ARTÍCULOS DE CONSTRUCC	$167,000.00	$5,000.00	$172,000.00	$19,516.51	$118,867.46	$19,516.51	$0.00	$152,483.49	$19,516.51	$19,516.51	$0.00
24901	OTROS MATERIALES DE FERRETERÍA PARA CONSTI	$128,500.00	$0.00	$128,500.00	$5,606.51	$101,666.88	$5,606.51	$0.00	$122,893.49	$5,606.51	$5,606.51	$0.00
24902	OTROS MATERIALES DE MANTENIMIENTO Y SEGURI	$38,500.00	$5,000.00	$43,500.00	$13,910.00	$17,200.58	$13,910.00	$0.00	$29,590.00	$13,910.00	$13,910.00	$0.00
25000	**PRODUCTOS QUIMICOS, FARMACEUTICOS Y DE LAB**	**$1,811,000.00**	**$0.00**	**$1,811,000.00**	**$189,548.31**	**$1,357,081.05**	**$189,548.31**	**$0.00**	**$1,621,451.69**	**$189,548.31**	**$189,548.31**	**$0.00**
25200	FERTILIZANTES, PESTICIDAS Y OTROS AGROQUÍMIC	$80,000.00	$0.00	$80,000.00	$0.00	$54,248.00	$0.00	$0.00	$80,000.00	$0.00	$0.00	$0.00
25201	FERTILIZANTES, PESTICIDAS Y OTROS AGROQUÍMIC	$80,000.00	$0.00	$80,000.00	$0.00	$54,248.00	$0.00	$0.00	$80,000.00	$0.00	$0.00	$0.00
25300	MEDICINAS Y PRODUCTOS FARMACÉUTICOS	$1,556,000.00	$0.00	$1,556,000.00	$171,596.91	$1,185,845.73	$171,596.91	$0.00	$1,384,403.09	$171,596.91	$171,596.91	$0.00
25301	MEDICINAS Y PRODUCTOS FARMACÉUTICOS DE AP	$1,556,000.00	$0.00	$1,556,000.00	$171,596.91	$1,185,845.73	$171,596.91	$0.00	$1,384,403.09	$171,596.91	$171,596.91	$0.00
25400	MATERIALES, ACCESORIOS Y SUMINISTROS MÉDIC	$175,000.00	$0.00	$175,000.00	$17,951.40	$116,987.32	$17,951.40	$0.00	$157,048.60	$17,951.40	$17,951.40	$0.00
25401	ARTÍCULOS PARA SERVICIOS GENERALES EN EL ÁR	$45,000.00	$0.00	$45,000.00	$186.00	$12,322.88	$186.00	$0.00	$44,814.00	$186.00	$186.00	$0.00
25402	MATERIAL QUIRÚRGICO Y DE LABORATORIO DE US	$130,000.00	$0.00	$130,000.00	$17,765.40	$104,664.44	$17,765.40	$0.00	$112,234.60	$17,765.40	$17,765.40	$0.00
26000	**COMBUSTIBLES, LUBRICANTES Y ADITIVOS**	**$3,074,838.40**	**-$589,500.00**	**$2,485,338.40**	**$166,467.06**	**$2,028,048.66**	**$166,467.06**	**$0.00**	**$2,318,871.34**	**$166,467.06**	**$166,467.06**	**$0.00**
26100	COMBUSTIBLES, LUBRICANTES Y ADITIVOS	$3,074,838.40	-$589,500.00	$2,485,338.40	$166,467.06	$2,028,048.66	$166,467.06	$0.00	$2,318,871.34	$166,467.06	$166,467.06	$0.00
26101	COMBUSTIBLES, LUBRICANTES Y ADITIVOS	$3,074,838.40	-$589,500.00	$2,485,338.40	$166,467.06	$2,028,048.66	$166,467.06	$0.00	$2,318,871.34	$166,467.06	$166,467.06	$0.00
27000	**VESTUARIO, BLANCOS, PRENDAS DE PROTECCION Y**	**$913,000.00**	**-$65,000.00**	**$848,000.00**	**$43,278.40**	**$599,660.38**	**$43,278.40**	**$0.00**	**$804,721.60**	**$43,278.40**	**$43,278.40**	**$0.00**
27100	VESTUARIO Y UNIFORMES	$785,000.00	-$5,000.00	$780,000.00	$43,278.40	$531,660.38	$43,278.40	$0.00	$736,721.60	$43,278.40	$43,278.40	$0.00
27101	ARTÍCULOS PARA SERVICIOS GENERALES	$68,500.00	$0.00	$68,500.00	$544.00	$53,588.00	$544.00	$0.00	$67,956.00	$544.00	$544.00	$0.00
27106	PRODUCTOS TEXTILES ADQUIRIDOS COMO VESTUA	$716,500.00	-$5,000.00	$711,500.00	$42,734.40	$478,072.38	$42,734.40	$0.00	$668,765.60	$42,734.40	$42,734.40	$0.00
27300	ARTÍCULOS DEPORTIVOS	$13,000.00	$0.00	$13,000.00	$0.00	$13,000.00	$0.00	$0.00	$13,000.00	$0.00	$0.00	$0.00
27301	ARTÍCULOS DEPORTIVOS Y DE CAMPAÑA	$13,000.00	$0.00	$13,000.00	$0.00	$13,000.00	$0.00	$0.00	$13,000.00	$0.00	$0.00	$0.00
27500	BLANCOS Y OTROS PRODUCTOS TEXTILES, EXCEP	$115,000.00	-$60,000.00	$55,000.00	$0.00	$55,000.00	$0.00	$0.00	$55,000.00	$0.00	$0.00	$0.00
27503	OTROS PRODUCTOS TEXTILES	$115,000.00	-$60,000.00	$55,000.00	$0.00	$55,000.00	$0.00	$0.00	$55,000.00	$0.00	$0.00	$0.00
29000	**HERRAMIENTAS, REFACCIONES Y ACCESORIOS MEN**	**$890,000.00**	**-$5,000.00**	**$885,000.00**	**$11,384.88**	**$740,736.11**	**$11,384.88**	**$0.00**	**$873,615.12**	**$11,384.88**	**$11,384.88**	**$0.00**
29100	HERRAMIENTAS MENORES	$146,500.00	$0.00	$146,500.00	$0.00	$145,954.94	$0.00	$0.00	$146,500.00	$0.00	$0.00	$0.00
29101	ACCESORIOS Y MATERIALES MENORES	$56,500.00	$0.00	$56,500.00	$0.00	$56,500.00	$0.00	$0.00	$56,500.00	$0.00	$0.00	$0.00
29105	EQUIPOS Y MATERIALES MENORES DE COMUNICAC	$30,000.00	$0.00	$30,000.00	$0.00	$29,454.94	$0.00	$0.00	$30,000.00	$0.00	$0.00	$0.00
29106	ARTÍCULOS MENORES PARA SERVICIOS GENERALE	$60,000.00	$0.00	$60,000.00	$0.00	$60,000.00	$0.00	$0.00	$60,000.00	$0.00	$0.00	$0.00
29200	REFACCIONES Y ACCESORIOS MENORES DE EDIFIC	$53,000.00	$8,000.00	$61,000.00	$0.00	$55,850.00	$0.00	$0.00	$61,000.00	$0.00	$0.00	$0.00

SISTEMA MUNICIPAL DIF BAHÍA DE BANDERAS
ESTADO DE NAYARIT
Estado del Ejercicio del Presupuesto por Capítulo del Gasto Al 30/sep/2019

Usr: ANA CELIA
Rep: rptEstadoPresupuestoEgresos

Fecha y hora de Impresión: 16/oct/2019 02:05 p.m.

Objeto del Gasto		Aprobado	Ampliaciones / (Reducciones) Al 30/sep/2019	Presupuesto Vigente Al 30/sep/2019	Comprometido	Presupuesto Disponible para Comprometer	Devengado	Comprometido No Devengado	Presupuesto Sin Devengar	Ejercido	Pagado	Cuentas por Pagar Deuda
29201	ARTÍCULOS MENORES PARA SERVICIOS GENERALE	$30,000.00	$0.00	$30,000.00	$0.00	$30,000.00	$0.00	$0.00	$30,000.00	$0.00	$0.00	$0.00
29202	MATERIAL MENOR DE FERRETERÍA PARA USO EN E	$23,000.00	$8,000.00	$31,000.00	$0.00	$25,850.00	$0.00	$0.00	$31,000.00	$0.00	$0.00	$0.00
29300	REFACCIONES Y ACCESORIOS MENORES DE MOBIL	$16,500.00	$0.00	$16,500.00	$0.00	$16,112.97	$0.00	$0.00	$16,500.00	$0.00	$0.00	$0.00
29301	MATERIAL MENOR DE FERRETERÍA PARA MOBILIAR	$16,500.00	$0.00	$16,500.00	$0.00	$16,112.97	$0.00	$0.00	$16,500.00	$0.00	$0.00	$0.00
29400	REFACCIONES Y ACCESORIOS MENORES DE EQUIP	$55,000.00	$0.00	$55,000.00	$0.00	$55,000.00	$0.00	$0.00	$55,000.00	$0.00	$0.00	$0.00
29401	ARTÍCULOS ELECTRÓNICOS MENORES	$55,000.00	$0.00	$55,000.00	$0.00	$55,000.00	$0.00	$0.00	$55,000.00	$0.00	$0.00	$0.00
29500	REFACCIONES Y ACCESORIOS MENORES DE EQUIP	$0.00	$8,000.00	$8,000.00	$0.00	$4,042.80	$0.00	$0.00	$8,000.00	$0.00	$0.00	$0.00
29501	REFACCIONES Y ACCESORIOS MENORES DE EQUIP	$0.00	$8,000.00	$8,000.00	$0.00	$4,042.80	$0.00	$0.00	$8,000.00	$0.00	$0.00	$0.00
29600	REFACCIONES Y ACCESORIOS MENORES DE EQUIP	$619,000.00	-$21,000.00	$598,000.00	$11,384.88	$463,775.40	$11,384.88	$0.00	$586,615.12	$11,384.88	$11,384.88	$0.00
29601	ACCESORIOS Y MATERIALES ELÉCTRICOS MENORE	$162,000.00	-$16,000.00	$146,000.00	$0.00	$123,366.72	$0.00	$0.00	$146,000.00	$0.00	$0.00	$0.00
29602	ARTÍCULOS AUTOMOTRICES MENORES	$220,000.00	$10,000.00	$230,000.00	$4,424.88	$180,236.68	$4,424.88	$0.00	$225,575.12	$4,424.88	$4,424.88	$0.00
29609	PRODUCTOS MENORES DE HULE PARA EQUIPO DE	$237,000.00	-$15,000.00	$222,000.00	$6,960.00	$160,172.00	$6,960.00	$0.00	$215,040.00	$6,960.00	$6,960.00	$0.00
30000	SERVICIOS GENERALES	$10,888,159.68	$422,000.00	$11,310,159.68	$923,957.76	$6,327,014.74	$923,957.76	$0.00	$10,386,201.92	$923,957.76	$923,957.76	$0.00
31000	SERVICIOS BASICOS	$276,000.00	$0.00	$276,000.00	$30,691.79	$173,582.48	$30,691.79	$0.00	$245,308.21	$30,691.79	$30,691.79	$0.00
31200	GAS	$65,000.00	$0.00	$65,000.00	$8,186.22	$30,685.64	$8,186.22	$0.00	$56,813.78	$8,186.22	$8,186.22	$0.00
31201	GAS	$65,000.00	$0.00	$65,000.00	$8,186.22	$30,685.64	$8,186.22	$0.00	$56,813.78	$8,186.22	$8,186.22	$0.00
31400	TELEFONÍA TRADICIONAL	$25,000.00	$0.00	$25,000.00	$2,552.00	$16,829.00	$2,552.00	$0.00	$22,448.00	$2,552.00	$2,552.00	$0.00
31401	TELEFONÍA TRADICIONAL	$25,000.00	$0.00	$25,000.00	$2,552.00	$16,829.00	$2,552.00	$0.00	$22,448.00	$2,552.00	$2,552.00	$0.00
31500	TELEFONÍA CELULAR	$156,000.00	$0.00	$156,000.00	$19,953.57	$96,067.84	$19,953.57	$0.00	$136,046.43	$19,953.57	$19,953.57	$0.00
31501	TELEFONÍA CELULAR	$156,000.00	$0.00	$156,000.00	$19,953.57	$96,067.84	$19,953.57	$0.00	$136,046.43	$19,953.57	$19,953.57	$0.00
31700	SERVICIOS DE ACCESO DE INTERNET, REDES Y PR(	$10,000.00	$0.00	$10,000.00	$0.00	$10,000.00	$0.00	$0.00	$10,000.00	$0.00	$0.00	$0.00
31701	SERVICIOS DE ACCESO DE INTERNET, REDES Y PR(	$10,000.00	$0.00	$10,000.00	$0.00	$10,000.00	$0.00	$0.00	$10,000.00	$0.00	$0.00	$0.00
31900	SERVICIOS INTEGRALES Y OTROS SERVICIOS	$20,000.00	$0.00	$20,000.00	$0.00	$20,000.00	$0.00	$0.00	$20,000.00	$0.00	$0.00	$0.00
31902	CONTRATACIÓN DE OTROS SERVICIOS	$20,000.00	$0.00	$20,000.00	$0.00	$20,000.00	$0.00	$0.00	$20,000.00	$0.00	$0.00	$0.00
32000	SERVICIOS DE ARRENDAMIENTO	$0.00	$85,000.00	$85,000.00	$19,888.44	$28,379.82	$19,888.44	$0.00	$65,111.56	$19,888.44	$19,888.44	$0.00
32300	ARRENDAMIENTO DE MOBILIARIO Y EQUIPO DE ADM	$0.00	$82,000.00	$82,000.00	$19,888.44	$24,254.82	$19,888.44	$0.00	$62,111.56	$19,888.44	$19,888.44	$0.00
32301	ARRENDAMIENTO DE EQUIPO Y BIENES INFORMÁTI	$0.00	$82,000.00	$82,000.00	$19,888.44	$24,254.82	$19,888.44	$0.00	$62,111.56	$19,888.44	$19,888.44	$0.00
32700	ARRENDAMIENTO DE ACTIVOS INTANGIBLES	$0.00	$3,000.00	$3,000.00	$0.00	$2,125.00	$0.00	$0.00	$3,000.00	$0.00	$0.00	$0.00
32701	ARRENDAMIENTO DE ACTIVOS INTANGIBLES	$0.00	$3,000.00	$3,000.00	$0.00	$2,125.00	$0.00	$0.00	$3,000.00	$0.00	$0.00	$0.00
33000	SERVICIOS PROFESIONALES, CIENTIFICOS, TECNICO	$232,000.00	$7,000.00	$239,000.00	$23,492.08	$137,143.17	$23,492.08	$0.00	$215,507.92	$23,492.08	$23,492.08	$0.00
33100	SERVICIOS LEGALES, DE CONTABILIDAD, AUDITORÍ/	$72,500.00	-$8,000.00	$64,500.00	$11,879.72	$21,613.91	$11,879.72	$0.00	$52,620.28	$11,879.72	$11,879.72	$0.00
33101	ASESORÍAS ASOCIADAS A CONVENIOS, TRATADOS	$27,500.00	-$11,000.00	$16,500.00	$0.00	$14,754.30	$0.00	$0.00	$16,500.00	$0.00	$0.00	$0.00
33102	OTRAS ASESORÍAS PARA LA OPERACIÓN DE PROGI	$45,000.00	$3,000.00	$48,000.00	$11,879.72	$6,659.61	$11,879.72	$0.00	$36,120.28	$11,879.72	$11,879.72	$0.00
33400	SERVICIOS DE CAPACITACIÓN	$63,000.00	-$6,000.00	$57,000.00	$7,190.00	$42,810.00	$7,190.00	$0.00	$49,810.00	$7,190.00	$7,190.00	$0.00
33401	SERVICIOS DE CAPACITACIÓN	$63,000.00	-$6,000.00	$57,000.00	$7,190.00	$42,810.00	$7,190.00	$0.00	$49,810.00	$7,190.00	$7,190.00	$0.00

SISTEMA MUNICIPAL DIF BAHÍA DE BANDERAS
ESTADO DE NAYARIT
Estado del Ejercicio del Presupuesto por Capítulo del Gasto Al 30/sep/2019

Usr: ANA CELIA
Rep: rptEstadoPresupuestoEgresos

Fecha y hora de Impresión: 16/oct/2019 02:05 p.m.

Objeto del Gasto		Aprobado	Ampliaciones / (Reducciones) Al 30/sep/2019	Presupuesto Vigente Al 30/sep/2019	Comprometido	Presupuesto Disponible para Comprometer	Devengado	Comprometido No Devengado	Presupuesto Sin Devengar	Ejercido	Pagado	Cuentas por Pagar Deuda
33600	SERVICIOS DE APOYO ADMINISTRATIVO, TRADUCCI	$0.00	$1,000.00	$1,000.00	$227.36	$772.64	$227.36	$0.00	$772.64	$227.36	$227.36	$0.00
33603	IMPRESIONES DE DOCTOS.OFICIALES PARA LA PRE	$0.00	$1,000.00	$1,000.00	$227.36	$772.64	$227.36	$0.00	$772.64	$227.36	$227.36	$0.00
33900	SERVICIOS PROFESIONALES, CIENTÍFICOS Y TÉCNI	$96,500.00	$20,000.00	$116,500.00	$4,195.00	$71,946.62	$4,195.00	$0.00	$112,305.00	$4,195.00	$4,195.00	$0.00
33901	SUBCONTRATACIÓN DE SERVICIOS CON TERCEROS	$96,500.00	$20,000.00	$116,500.00	$4,195.00	$71,946.62	$4,195.00	$0.00	$112,305.00	$4,195.00	$4,195.00	$0.00
34000	**SERVICIOS FINANCIEROS, BANCARIOS Y COMERCIAL**	**$350,500.00**	**-$71,000.00**	**$279,500.00**	**$1,708.02**	**$220,758.61**	**$1,708.02**	**$0.00**	**$277,791.98**	**$1,708.02**	**$1,708.02**	**$0.00**
34100	SERVICIOS FINANCIEROS Y BANCARIOS	$45,000.00	-$11,000.00	$34,000.00	$1,708.02	$27,396.31	$1,708.02	$0.00	$32,291.98	$1,708.02	$1,708.02	$0.00
34101	COMISIONES BANCARIAS	$45,000.00	-$11,000.00	$34,000.00	$1,708.02	$27,396.31	$1,708.02	$0.00	$32,291.98	$1,708.02	$1,708.02	$0.00
34700	FLETES Y MANIOBRAS	$305,500.00	-$60,000.00	$245,500.00	$0.00	$193,362.30	$0.00	$0.00	$245,500.00	$0.00	$0.00	$0.00
34701	FLETES Y MANIOBRAS	$305,500.00	-$60,000.00	$245,500.00	$0.00	$193,362.30	$0.00	$0.00	$245,500.00	$0.00	$0.00	$0.00
35000	**SERVICIOS DE INSTALACION, REPARACION, MANTEN**	**$411,000.00**	**$117,000.00**	**$528,000.00**	**$134,091.96**	**$182,269.08**	**$134,091.96**	**$0.00**	**$393,908.04**	**$134,091.96**	**$134,091.96**	**$0.00**
35200	INSTALACIÓN, REPARACIÓN Y MANTENIMIENTO DE	$60,000.00	$1,000.00	$61,000.00	$0.00	$54,928.01	$0.00	$0.00	$61,000.00	$0.00	$0.00	$0.00
35201	INSTALACIÓN, REPARACIÓN Y MANTENIMIENTO DE	$60,000.00	$1,000.00	$61,000.00	$0.00	$54,928.01	$0.00	$0.00	$61,000.00	$0.00	$0.00	$0.00
35300	INSTALACIÓN, REPARACIÓN Y MANTENIMIENTO DE	$28,000.00	$1,000.00	$29,000.00	$0.00	$22,643.20	$0.00	$0.00	$29,000.00	$0.00	$0.00	$0.00
35301	INSTALACIÓN, REPARACIÓN Y MANTENIMIENTO DE	$28,000.00	$1,000.00	$29,000.00	$0.00	$22,643.20	$0.00	$0.00	$29,000.00	$0.00	$0.00	$0.00
35400	INSTALACIÓN, REPARACIÓN Y MANTENIMIENTO DE	$45,000.00	$0.00	$45,000.00	$9,000.00	$11,600.00	$9,000.00	$0.00	$36,000.00	$9,000.00	$9,000.00	$0.00
35401	INSTALACIÓN, REPARACIÓN Y MANTENIMIENTO DE	$45,000.00	$0.00	$45,000.00	$9,000.00	$11,600.00	$9,000.00	$0.00	$36,000.00	$9,000.00	$9,000.00	$0.00
35500	REPARACIÓN Y MANTENIMIENTO DE EQUIPO DE TR.	$225,000.00	$45,000.00	$270,000.00	$87,500.60	$51,492.95	$87,500.60	$0.00	$182,499.40	$87,500.60	$87,500.60	$0.00
35501	REPARACIÓN Y MANTENIMIENTO DE EQUIPO DE TR.	$225,000.00	$45,000.00	$270,000.00	$87,500.60	$51,492.95	$87,500.60	$0.00	$182,499.40	$87,500.60	$87,500.60	$0.00
35800	SERVICIOS DE LIMPIEZA Y MANEJO DE DESECHOS	$50,000.00	$0.00	$50,000.00	$9,391.36	$23,968.92	$9,391.36	$0.00	$40,608.64	$9,391.36	$9,391.36	$0.00
35801	SERVICIOS DE LAVANDERÍA, LIMPIEZA E HIGIENE	$50,000.00	$0.00	$50,000.00	$9,391.36	$23,968.92	$9,391.36	$0.00	$40,608.64	$9,391.36	$9,391.36	$0.00
35900	SERVICIOS DE JARDINERÍA Y FUMIGACIÓN	$3,000.00	$70,000.00	$73,000.00	$28,200.00	$17,656.00	$28,200.00	$0.00	$44,800.00	$28,200.00	$28,200.00	$0.00
35901	SERVICIOS DE JARDINERÍA Y FUMIGACIÓN	$3,000.00	$70,000.00	$73,000.00	$28,200.00	$17,656.00	$28,200.00	$0.00	$44,800.00	$28,200.00	$28,200.00	$0.00
36000	**SERVICIOS DE COMUNICACION SOCIAL Y PUBLICIDAI**	**$1,127,159.68**	**$471,000.00**	**$1,598,159.68**	**$268,485.84**	**$736,667.55**	**$268,485.84**	**$0.00**	**$1,329,673.84**	**$268,485.84**	**$268,485.84**	**$0.00**
36100	DIFUSIÓN POR RADIO, TELEVISIÓN Y OTROS MEDIO	$697,159.68	$131,000.00	$828,159.68	$102,246.34	$406,336.53	$102,246.34	$0.00	$725,913.34	$102,246.34	$102,246.34	$0.00
36101	DIFUSIÓN POR RADIO, TELEVISIÓN Y OTROS MEDIO	$697,159.68	$131,000.00	$828,159.68	$102,246.34	$406,336.53	$102,246.34	$0.00	$725,913.34	$102,246.34	$102,246.34	$0.00
36300	SERVICIOS DE CREATIVIDAD, PREPRODUCCIÓN Y P	$240,000.00	$340,000.00	$580,000.00	$166,239.50	$140,331.02	$166,239.50	$0.00	$413,760.50	$166,239.50	$166,239.50	$0.00
36301	SERVICIOS DE CREATIVIDAD, PREPRODUCCIÓN Y P	$240,000.00	$340,000.00	$580,000.00	$166,239.50	$140,331.02	$166,239.50	$0.00	$413,760.50	$166,239.50	$166,239.50	$0.00
36600	SERVICIO DE CREACIÓN Y DIFUSIÓN DE CONTENIDO	$170,000.00	$0.00	$170,000.00	$0.00	$170,000.00	$0.00	$0.00	$170,000.00	$0.00	$0.00	$0.00
36601	SERVICIO DE CREACIÓN Y DIFUSIÓN DE CONTENIDO	$170,000.00	$0.00	$170,000.00	$0.00	$170,000.00	$0.00	$0.00	$170,000.00	$0.00	$0.00	$0.00
36900	OTROS SERVICIOS DE INFORMACIÓN	$20,000.00	$0.00	$20,000.00	$0.00	$20,000.00	$0.00	$0.00	$20,000.00	$0.00	$0.00	$0.00
36901	OTROS SERVICIOS DE INFORMACIÓN	$20,000.00	$0.00	$20,000.00	$0.00	$20,000.00	$0.00	$0.00	$20,000.00	$0.00	$0.00	$0.00
37000	**SERVICIOS DE TRASLADO Y VIATICOS**	**$482,000.00**	**-$29,000.00**	**$453,000.00**	**$20,578.00**	**$398,892.95**	**$20,578.00**	**$0.00**	**$432,422.00**	**$20,578.00**	**$20,578.00**	**$0.00**
37200	PASAJES TERRESTRES	$83,500.00	$0.00	$83,500.00	$2,227.00	$79,153.00	$2,227.00	$0.00	$81,273.00	$2,227.00	$2,227.00	$0.00
37201	PASAJES TERRESTRES	$83,500.00	$0.00	$83,500.00	$2,227.00	$79,153.00	$2,227.00	$0.00	$81,273.00	$2,227.00	$2,227.00	$0.00
37500	VIÁTICOS EN EL PAÍS	$318,000.00	-$22,000.00	$296,000.00	$14,790.99	$255,477.31	$14,790.99	$0.00	$281,209.01	$14,790.99	$14,790.99	$0.00

SISTEMA MUNICIPAL DIF BAHÍA DE BANDERAS
ESTADO DE NAYARIT
Estado del Ejercicio del Presupuesto por Capítulo del Gasto Al 30/sep/2019

Usr: ANA CELIA
Rep: rplEstadoPresupuestoEgresos

Fecha y hora de Impresión: 16/oct/2019 02:05 p.m.

Objeto del Gasto		Aprobado	Ampliaciones / (Reducciones) Al 30/sep/2019	Presupuesto Vigente Al 30/sep/2019	Comprometido	Presupuesto Disponible para Comprometer	Devengado	Comprometido No Devengado	Presupuesto Sin Devengar	Ejercido	Pagado	Cuentas por Pagar Deuda
37501	VIÁTICOS EN EL PAÍS	$318,000.00	-$22,000.00	$296,000.00	$14,790.99	$255,477.31	$14,790.99	$0.00	$281,209.01	$14,790.99	$14,790.99	$0.00
37600	VIÁTICOS EN EL EXTRANJERO	$20,000.00	-$12,000.00	$8,000.00	$0.00	$8,000.00	$0.00	$0.00	$8,000.00	$0.00	$0.00	$0.00
37601	VIÁTICOS EN EL EXTRANJERO	$20,000.00	-$12,000.00	$8,000.00	$0.00	$8,000.00	$0.00	$0.00	$8,000.00	$0.00	$0.00	$0.00
37900	OTROS SERVICIOS DE TRASLADO Y HOSPEDAJE	$60,500.00	$5,000.00	$65,500.00	$3,560.01	$56,262.64	$3,560.01	$0.00	$61,939.99	$3,560.01	$3,560.01	$0.00
37901	OTROS SERVICIOS DE TRASLADO Y HOSPEDAJE	$60,500.00	$5,000.00	$65,500.00	$3,560.01	$56,262.64	$3,560.01	$0.00	$61,939.99	$3,560.01	$3,560.01	$0.00
38000	**SERVICIOS OFICIALES**	**$7,925,000.00**	**-$308,000.00**	**$7,617,000.00**	**$423,895.63**	**$4,334,157.08**	**$423,895.63**	**$0.00**	**$7,193,104.37**	**$423,895.63**	**$423,895.63**	**$0.00**
38100	GASTOS DE CEREMONIAL	$7,000,000.00	-$310,000.00	$6,690,000.00	$53,360.00	$3,890,121.78	$53,360.00	$0.00	$6,636,640.00	$53,360.00	$53,360.00	$0.00
38101	GASTOS DE CEREMONIAL	$7,000,000.00	-$310,000.00	$6,690,000.00	$53,360.00	$3,890,121.78	$53,360.00	$0.00	$6,636,640.00	$53,360.00	$53,360.00	$0.00
38200	GASTOS DE ORDEN SOCIAL Y CULTURAL	$925,000.00	$2,000.00	$927,000.00	$370,535.63	$444,035.30	$370,535.63	$0.00	$556,464.37	$370,535.63	$370,535.63	$0.00
38201	GASTOS DE ORDEN SOCIAL Y CULTURAL	$925,000.00	$2,000.00	$927,000.00	$370,535.63	$444,035.30	$370,535.63	$0.00	$556,464.37	$370,535.63	$370,535.63	$0.00
39000	**OTROS SERVICIOS GENERALES**	**$84,500.00**	**$150,000.00**	**$234,500.00**	**$1,126.00**	**$117,144.00**	**$1,126.00**	**$0.00**	**$233,374.00**	**$1,126.00**	**$1,126.00**	**$0.00**
39500	PENAS, MULTAS, ACCESORIOS Y ACTUALIZACIONES	$15,000.00	$150,000.00	$165,000.00	$0.00	$53,449.00	$0.00	$0.00	$165,000.00	$0.00	$0.00	$0.00
39501	PENAS, MULTAS, ACCESORIOS Y ACTUALIZACIONES	$15,000.00	$150,000.00	$165,000.00	$0.00	$53,449.00	$0.00	$0.00	$165,000.00	$0.00	$0.00	$0.00
39900	OTROS SERVICIOS GENERALES	$69,500.00	$0.00	$69,500.00	$1,126.00	$63,695.00	$1,126.00	$0.00	$68,374.00	$1,126.00	$1,126.00	$0.00
39901	SERVICIOS DE ALIMENTACIÓN	$69,500.00	$0.00	$69,500.00	$1,126.00	$63,695.00	$1,126.00	$0.00	$68,374.00	$1,126.00	$1,126.00	$0.00
40000	**TRANSFERENCIAS, ASIGNACIONES, SUBSIDIO**	**$9,215,000.00**	**$664,000.00**	**$9,879,000.00**	**$2,592,051.59**	**$2,792,774.39**	**$2,592,051.59**	**$0.00**	**$7,286,948.41**	**$2,592,051.59**	**$2,592,051.59**	**$0.00**
44000	**AYUDAS SOCIALES**	**$9,215,000.00**	**$664,000.00**	**$9,879,000.00**	**$2,592,051.59**	**$2,792,774.39**	**$2,592,051.59**	**$0.00**	**$7,286,948.41**	**$2,592,051.59**	**$2,592,051.59**	**$0.00**
44100	Ayudas sociales a personas	$7,575,000.00	$813,000.00	$8,388,000.00	$2,323,408.79	$1,871,888.42	$2,323,408.79	$0.00	$6,064,591.21	$2,323,408.79	$2,323,408.79	$0.00
44101	AUXILIO A PERSONAS U HOGARES	$7,470,000.00	$813,000.00	$8,283,000.00	$2,315,750.85	$1,797,960.07	$2,315,750.85	$0.00	$5,967,249.15	$2,315,750.85	$2,315,750.85	$0.00
44102	AYUDAS ESPECIALES A PERSONAS U HOGARES	$105,000.00	$0.00	$105,000.00	$7,657.94	$73,928.35	$7,657.94	$0.00	$97,342.06	$7,657.94	$7,657.94	$0.00
44200	Becas y otras ayudas para programas de capacitación	$1,000,000.00	$0.00	$1,000,000.00	$189,000.00	$603,100.00	$189,000.00	$0.00	$811,000.00	$189,000.00	$189,000.00	$0.00
44201	BECAS	$1,000,000.00	$0.00	$1,000,000.00	$189,000.00	$603,100.00	$189,000.00	$0.00	$811,000.00	$189,000.00	$189,000.00	$0.00
44300	Ayudas sociales a instituciones de enseñanza	$100,000.00	$29,000.00	$129,000.00	$76,642.80	$42,785.94	$76,642.80	$0.00	$52,357.20	$76,642.80	$76,642.80	$0.00
44301	AYUDAS SOCIALES A INSTITUCIONES DE ENSEÑANZ	$100,000.00	$29,000.00	$129,000.00	$76,642.80	$42,785.94	$76,642.80	$0.00	$52,357.20	$76,642.80	$76,642.80	$0.00
44500	Ayudas sociales a instituciones sin fines de lucro	$290,000.00	-$100,000.00	$190,000.00	$3,000.00	$103,000.03	$3,000.00	$0.00	$187,000.00	$3,000.00	$3,000.00	$0.00
44501	AYUDAS SOCIALES A INSTITUCIONES SIN FINES DE	$290,000.00	-$100,000.00	$190,000.00	$3,000.00	$103,000.03	$3,000.00	$0.00	$187,000.00	$3,000.00	$3,000.00	$0.00
44800	Ayudas por desastres naturales y otros siniestros	$250,000.00	-$78,000.00	$172,000.00	$0.00	$172,000.00	$0.00	$0.00	$172,000.00	$0.00	$0.00	$0.00
44801	AYUDAS POR DESASTRES NATURALES	$250,000.00	-$78,000.00	$172,000.00	$0.00	$172,000.00	$0.00	$0.00	$172,000.00	$0.00	$0.00	$0.00
50000	**BIENES MUEBLES, INMUEBLES E INTANGIBLES**	**$1,662,000.00**	**-$234,000.00**	**$1,428,000.00**	**$37,869.97**	**$1,070,186.65**	**$37,869.97**	**$0.00**	**$1,390,130.03**	**$37,869.97**	**$37,869.97**	**$0.00**
51000	**MOBILIARIO Y EQUIPO DE ADMINISTRACION**	**$872,500.00**	**-$128,000.00**	**$744,500.00**	**$37,869.97**	**$626,000.22**	**$37,869.97**	**$0.00**	**$706,630.03**	**$37,869.97**	**$37,869.97**	**$0.00**
51100	Muebles de oficina y estantería	$220,500.00	-$60,000.00	$160,500.00	$10,595.99	$136,809.02	$10,595.99	$0.00	$149,904.01	$10,595.99	$10,595.99	$0.00
51107	MOBILIARIO Y EQUIPO	$220,500.00	-$60,000.00	$160,500.00	$10,595.99	$136,809.02	$10,595.99	$0.00	$149,904.01	$10,595.99	$10,595.99	$0.00
51200	Muebles, excepto de oficina y estantería	$95,000.00	-$20,000.00	$75,000.00	$0.00	$75,000.00	$0.00	$0.00	$75,000.00	$0.00	$0.00	$0.00
51201	MUEBLES, EXCEPTO DE OFICINA Y ESTANTERÍA	$95,000.00	-$20,000.00	$75,000.00	$0.00	$75,000.00	$0.00	$0.00	$75,000.00	$0.00	$0.00	$0.00
51500	Equipo de cómputo y de tecnologías de la información	$365,000.00	-$75,000.00	$290,000.00	$14,543.68	$267,158.31	$14,543.68	$0.00	$275,456.32	$14,543.68	$14,543.68	$0.00

SISTEMA MUNICIPAL DIF BAHÍA DE BANDERAS
ESTADO DE NAYARIT
Estado del Ejercicio del Presupuesto por Capítulo del Gasto Al 30/sep/2019

Usr: ANA CELIA
Rep: rptEstadoPresupuestoEgresos

Fecha y hora de Impresión: 16/oct/2019 02:05 p.m.

Objeto del Gasto		Aprobado	Ampliaciones / (Reducciones) Al 30/sep/2019	Presupuesto Vigente Al 30/sep/2019	Comprometido	Presupuesto Disponible para Comprometer	Devengado	Comprometido No Devengado	Presupuesto Sin Devengar	Ejercido	Pagado	Cuentas por Pagar Deuda
51501	APARATOS DE CÓMPUTO PARA USO VEHICULAR	$0.00	$11,000.00	$11,000.00	$10,794.68	$205.32	$10,794.68	$0.00	$205.32	$10,794.68	$10,794.68	$0.00
51503	EQUIPO DE COMPUTACIÓN	$350,000.00	-$86,000.00	$264,000.00	$3,749.00	$251,952.99	$3,749.00	$0.00	$260,251.00	$3,749.00	$3,749.00	$0.00
51504	MOBILIARIO Y EQUIPO DE CÓMPUTO	$15,000.00	$0.00	$15,000.00	$0.00	$15,000.00	$0.00	$0.00	$15,000.00	$0.00	$0.00	$0.00
51900	Otros mobiliarios y equipos de administración	$192,000.00	$27,000.00	$219,000.00	$12,730.30	$147,032.89	$12,730.30	$0.00	$206,269.70	$12,730.30	$12,730.30	$0.00
51901	OTROS EQUIPOS DE COMUNICACIÓN	$30,000.00	$0.00	$30,000.00	$0.00	$20,019.39	$0.00	$0.00	$30,000.00	$0.00	$0.00	$0.00
51903	OTROS EQUIPOS DE MANTENIMIENTO Y SEGURIDAI	$15,000.00	$0.00	$15,000.00	$0.00	$15,000.00	$0.00	$0.00	$15,000.00	$0.00	$0.00	$0.00
51906	OTROS EQUIPOS DE CARÁCTER COMERCIAL	$80,000.00	$20,000.00	$100,000.00	$12,730.30	$41,012.50	$12,730.30	$0.00	$87,269.70	$12,730.30	$12,730.30	$0.00
51907	OTROS EQUIPOS Y HERRAMIENTAS	$0.00	$7,000.00	$7,000.00	$0.00	$4,001.00	$0.00	$0.00	$7,000.00	$0.00	$0.00	$0.00
51908	OTRO MOBILIARIO Y EQUIPO	$67,000.00	$0.00	$67,000.00	$0.00	$67,000.00	$0.00	$0.00	$67,000.00	$0.00	$0.00	$0.00
52000	**MOBILIARIO Y EQUIPO EDUCACIONAL Y RECREATIVO**	**$496,500.00**	**-$203,000.00**	**$293,500.00**	**$0.00**	**$210,809.36**	**$0.00**	**$0.00**	**$293,500.00**	**$0.00**	**$0.00**	**$0.00**
52300	Cámaras fotográficas y de video	$196,500.00	$0.00	$196,500.00	$0.00	$113,809.36	$0.00	$0.00	$196,500.00	$0.00	$0.00	$0.00
52301	CÁMARAS FOTOGRÁFICAS Y DE VIDEO	$196,500.00	$0.00	$196,500.00	$0.00	$113,809.36	$0.00	$0.00	$196,500.00	$0.00	$0.00	$0.00
52900	Otro mobiliario y equipo educacional y recreativo	$300,000.00	-$203,000.00	$97,000.00	$0.00	$97,000.00	$0.00	$0.00	$97,000.00	$0.00	$0.00	$0.00
52901	OTRO MOBILIARIO Y EQUIPO EDUCACIONAL Y RECR	$300,000.00	-$203,000.00	$97,000.00	$0.00	$97,000.00	$0.00	$0.00	$97,000.00	$0.00	$0.00	$0.00
53000	**EQUIPO E INSTRUMENTAL MEDICO Y DE LABORATOF**	**$250,000.00**	**$0.00**	**$250,000.00**	**$0.00**	**$167,430.05**	**$0.00**	**$0.00**	**$250,000.00**	**$0.00**	**$0.00**	**$0.00**
53200	Instrumental médico y de laboratorio	$250,000.00	$0.00	$250,000.00	$0.00	$167,430.05	$0.00	$0.00	$250,000.00	$0.00	$0.00	$0.00
53201	APARATOS E INSTRUMENTOS DE LABORATORIO	$220,000.00	$0.00	$220,000.00	$0.00	$137,430.05	$0.00	$0.00	$220,000.00	$0.00	$0.00	$0.00
53202	INSTRUMENTAL MÉDICO Y DE LABORATORIO	$30,000.00	$0.00	$30,000.00	$0.00	$30,000.00	$0.00	$0.00	$30,000.00	$0.00	$0.00	$0.00
56000	**MAQUINARIA, OTROS EQUIPOS Y HERRAMIENTAS**	**$43,000.00**	**$97,000.00**	**$140,000.00**	**$0.00**	**$65,947.02**	**$0.00**	**$0.00**	**$140,000.00**	**$0.00**	**$0.00**	**$0.00**
56400	Sistemas de aire acondicionado, calefacción y de refriger	$43,000.00	$93,000.00	$136,000.00	$0.00	$64,745.00	$0.00	$0.00	$136,000.00	$0.00	$0.00	$0.00
56401	SISTEMAS DE AIRE ACONDICIONADO, CALEFACCIÓI	$43,000.00	$93,000.00	$136,000.00	$0.00	$64,745.00	$0.00	$0.00	$136,000.00	$0.00	$0.00	$0.00
56500	Equipo de comunicación y telecomunicación	$0.00	$4,000.00	$4,000.00	$0.00	$1,202.02	$0.00	$0.00	$4,000.00	$0.00	$0.00	$0.00
56502	EQUIPO DE COMUNICACIÓN	$0.00	$4,000.00	$4,000.00	$0.00	$1,202.02	$0.00	$0.00	$4,000.00	$0.00	$0.00	$0.00
	Total	$50,000,000.00	$0.00	$50,000,000.00	$7,954,231.78	$24,901,188.05	$7,954,231.78	$0.00	$42,045,768.22	$7,954,231.78	$7,954,231.78	$0.00

SISTEMA MUNICIPAL DIF BAHÍA DE BANDERAS
ESTADO DE NAYARIT
Estado del Ejercicio del Presupuesto por Capítulo del Gasto Al 30/sep/2019

Usr: ANA CELIA
Rep: rptEstadoPresupuestoEgresos

Fecha y hora de Impresión: 16/oct/2019 02:05 p.m.

Objeto del Gasto	Aprobado	Ampliaciones / (Reducciones) Al 30/sep/2019	Presupuesto Vigente Al 30/sep/2019	Comprometido	Presupuesto Disponible para Comprometer	Devengado	Comprometido No Devengado	Presupuesto Sin Devengar	Ejercido	Pagado	Cuentas por Pagar Deuda

DRA. MARIA LORENA GUTIERREZ FABIAN
DIRECTORA GENERAL

LC. NIDIA MARGARITA ORTEGA REYES
ADMINISTRADORA

SISTEMA MUNICIPAL DIF BAHÍA DE BANDERAS
ESTADO DE NAYARIT
Analítico Mensual de Egresos Pagados por Capítulo del Gasto al 30/sep/2019
(Cuentas con Movimientos)
(Cifras en pesos y centavos)

Usr: ANA CELIA
Rep: rptAnaliticoPresupuestoEgresos

Fecha y hora de Impresión: 16/oct/2019 01:53 p.m.

	Objeto del Gasto	Presupuesto Vigente	Ene	Feb	Mar	Abr	May	Jun	Jul	Ago	Sep	Oct	Nov	Dic	Total	Diferencia (Vigente - Total)
10000	SERVICIOS PERSONALES	$18,449,301.92	$1,526,779.15	$945,476.39	$1,105,549.27	$991,659.74	$1,106,301.78	$1,141,363.58	$1,093,380.13	$1,072,424.11	$1,346,928.31	$0.00	$0.00	$0.00	$10,327,862.57	$8,121,439.35
11000	REMUNERACIONES AL PERSONAL DE CA	$8,391,048.64	$536,504.72	$504,163.65	$563,108.99	$552,484.90	$559,863.83	$563,980.20	$589,455.83	$606,812.26	$597,563.16	$0.00	$0.00	$0.00	$5,073,937.54	$3,317,111.10
11300	SUELDOS BASE AL PERMAN	$8,391,048.64	$536,504.72	$504,163.65	$563,108.99	$552,484.90	$559,863.83	$563,980.20	$589,455.83	$606,812.26	$597,563.16	$0.00	$0.00	$0.00	$5,073,937.54	$3,317,111.10
11301	SUELDOS AL PERSONAL DE BASE	$2,280,748.56	$200,273.26	$190,539.30	$196,888.92	$190,539.30	$190,539.30	$190,539.30	$190,539.30	$190,539.30	$174,464.55	$0.00	$0.00	$0.00	$1,714,862.53	$565,886.03
11302	SUELDOS AL PERSONAL DE CONFIANZA	$6,027,800.08	$336,231.46	$313,624.35	$366,220.07	$361,945.60	$369,324.53	$373,440.90	$398,916.53	$416,272.96	$423,098.61	$0.00	$0.00	$0.00	$3,359,075.01	$2,668,725.07
11306	AJUSTE DE CALENDARIO	$82,500.00	$0.00	$0.00	$0.00	$0.00	$0.00	$0.00	$0.00	$0.00	$0.00	$0.00	$0.00	$0.00	$0.00	$82,500.00
12000	REMUNERACIONES AL PERSONAL DE CA	$1,564,580.08	$104,871.24	$91,293.13	$102,596.12	$105,232.96	$94,828.01	$109,789.67	$115,615.56	$110,573.88	$93,310.21	$0.00	$0.00	$0.00	$928,110.78	$636,469.30
12100	HONORARIOS ASIMILABLES A SALARIOS	$170,000.00	$6,400.00	$6,400.00	$12,800.00	$19,200.00	$0.00	$19,200.00	$19,200.00	$12,800.00	$0.00	$0.00	$0.00	$0.00	$96,000.00	$74,000.00
12101	CONTRATOS POR HONORARIOS ASIMIL	$170,000.00	$6,400.00	$6,400.00	$12,800.00	$19,200.00	$0.00	$19,200.00	$19,200.00	$12,800.00	$0.00	$0.00	$0.00	$0.00	$96,000.00	$74,000.00
12200	SUELDOS BASE AL PERSONAL EVENTU.	$1,394,580.08	$98,471.24	$84,893.13	$89,796.12	$86,032.96	$94,828.01	$90,589.67	$96,415.56	$97,773.88	$93,310.21	$0.00	$0.00	$0.00	$832,110.78	$562,469.30
12201	SUELDOS AL PERSONAL EVENTUAL	$1,394,580.08	$98,471.24	$84,893.13	$89,796.12	$86,032.96	$94,828.01	$90,589.67	$96,415.56	$97,773.88	$93,310.21	$0.00	$0.00	$0.00	$832,110.78	$562,469.30
13000	REMUNERACIONES ADICIONALES Y ESPI	$5,023,673.20	$624,363.76	$168,791.58	$259,454.20	$166,089.74	$159,089.74	$166,589.74	$167,089.74	$167,089.74	$389,329.74	$0.00	$0.00	$0.00	$2,267,887.98	$2,755,785.22
13200	PRIMAS DE VACACIONES, DOMINICAL Y	$2,430,000.00	$460,674.02	$5,101.64	$94,564.46	$0.00	$0.00	$0.00	$0.00	$0.00	$0.00	$0.00	$0.00	$0.00	$560,340.32	$1,869,659.68
13201	PRIMAS DE VACACIONES	$527,000.00	$17,926.34	$356.66	$94,564.46	$0.00	$0.00	$0.00	$0.00	$0.00	$0.00	$0.00	$0.00	$0.00	$112,847.46	$414,152.54
13203	GRATIFICACIÓN DE FIN DE AÑO	$1,903,000.00	$442,747.68	$4,745.18	$0.00	$0.00	$0.00	$0.00	$0.00	$0.00	$0.00	$0.00	$0.00	$0.00	$447,492.86	$1,455,507.14
13400	COMPENSACIONES	$2,593,673.20	$163,689.74	$163,689.74	$164,889.74	$166,089.74	$159,089.74	$166,589.74	$167,089.74	$167,089.74	$389,329.74	$0.00	$0.00	$0.00	$1,707,547.66	$886,125.54
13401	COMPENSACIONES ORDINARIAS	$2,243,673.20	$163,689.74	$163,689.74	$164,889.74	$166,089.74	$159,089.74	$166,589.74	$167,089.74	$167,089.74	$194,369.74	$0.00	$0.00	$0.00	$1,512,587.66	$731,085.54
13402	COMPENSACIONES EXTRAORDINARIAS	$350,000.00	$0.00	$0.00	$0.00	$0.00	$0.00	$0.00	$0.00	$0.00	$194,960.00	$0.00	$0.00	$0.00	$194,960.00	$155,040.00
15000	OTRAS PRESTACIONES SOCIALES Y ECC	$3,470,000.00	$261,039.43	$181,228.03	$180,389.96	$167,852.14	$291,520.21	$301,004.07	$221,219.00	$187,948.23	$265,725.20	$0.00	$0.00	$0.00	$2,057,926.27	$1,412,073.73
15100	CUOTAS PARA EL FONDO DE AHORRO Y	$643,000.00	$23,252.18	$22,509.77	$22,920.72	$22,509.77	$22,237.54	$22,509.74	$22,237.54	$22,517.12	$22,252.24	$0.00	$0.00	$0.00	$202,946.62	$440,053.38
15101	CUOTAS PARA EL FONDO DE AHORRO Y	$643,000.00	$23,252.18	$22,509.77	$22,920.72	$22,509.77	$22,237.54	$22,509.74	$22,237.54	$22,517.12	$22,252.24	$0.00	$0.00	$0.00	$202,946.62	$440,053.38
15400	PRESTACIONES CONTRACTUALES	$2,790,000.00	$237,787.25	$158,718.26	$157,469.24	$145,342.37	$269,282.67	$278,494.33	$198,981.46	$165,431.11	$243,472.96	$0.00	$0.00	$0.00	$1,854,979.65	$935,020.35
15401	PRESTACIONES AL PERSONAL DE BASE	$2,790,000.00	$237,787.25	$158,718.26	$157,469.24	$145,342.37	$269,282.67	$278,494.33	$198,981.46	$165,431.11	$243,472.96	$0.00	$0.00	$0.00	$1,854,979.65	$935,020.35
15402	PRESTACIONES AL PERSONAL DE CONI	$30,000.00	$0.00	$0.00	$0.00	$0.00	$0.00	$0.00	$0.00	$0.00	$0.00	$0.00	$0.00	$0.00	$0.00	$30,000.00
15900	OTRAS PRESTACIONES SOCIALES Y EC	$37,000.00	$0.00	$0.00	$0.00	$0.00	$0.00	$0.00	$0.00	$0.00	$0.00	$0.00	$0.00	$0.00	$0.00	$37,000.00
15901	OTRAS PRESTACIONES SOCIALES Y EC	$37,000.00	$0.00	$0.00	$0.00	$0.00	$0.00	$0.00	$0.00	$0.00	$0.00	$0.00	$0.00	$0.00	$0.00	$37,000.00
20000	MATERIALES Y SUMINISTROS	$8,933,538.40	$426,655.86	$237,545.69	$173,730.94	$267,755.06	$209,185.88	$140,272.14	$271,479.67	$303,810.22	$313,330.02	$0.00	$0.00	$0.00	$2,343,765.48	$6,589,772.92
21000	MATERIALES DE ADMINISTRACION, EMIS	$1,666,200.00	$2,610.02	$77,596.91	$51,017.30	$70,122.20	$62,205.62	$8,018.42	$63,827.86	$47,192.23	$116,776.39	$0.00	$0.00	$0.00	$499,366.95	$1,166,833.05
21100	MATERIALES, ÚTILES Y EQUIPOS MENO	$587,000.00	$1,730.50	$34,326.19	$1,780.08	$61,479.04	$14,643.89	$1,839.50	$24,270.20	$1,273.95	$4,946.31	$0.00	$0.00	$0.00	$146,289.64	$440,710.36
21101	MATERIALES PARA SERVICIO EN GENEI	$78,000.00	$1,107.50	$4,365.99	$522.00	$0.00	$1,123.00	$560.00	$273.50	$207.50	$1,067.01	$0.00	$0.00	$0.00	$9,226.50	$68,773.50
21102	ARTÍCULOS Y MATERIAL DE OFICINA	$315,000.00	$338.00	$19,257.22	$1,258.06	$29,225.89	$8,094.79	$1,094.50	$11,677.15	$1,066.45	$3,879.30	$0.00	$0.00	$0.00	$75,891.16	$239,108.84
21103	MATERIALES DE FERRETERÍA PARA OF	$14,000.00	$0.00	$0.00	$0.00	$0.00	$0.00	$0.00	$0.00	$0.00	$0.00	$0.00	$0.00	$0.00	$0.00	$14,000.00
21104	MATERIAL PARA MANTENIMIENTO DE L	$40,000.00	$0.00	$0.00	$0.00	$13,409.96	$0.00	$0.00	$0.00	$0.00	$0.00	$0.00	$0.00	$0.00	$13,409.96	$26,590.04
21106	PRODUCTOS DE PAPEL Y HULE PARA U	$140,000.00	$285.00	$10,702.98	$0.00	$18,843.39	$5,426.10	$185.00	$12,319.55	$0.00	$0.00	$0.00	$0.00	$0.00	$47,762.02	$92,237.98
21200	MATERIALES Y ÚTILES DE IMPRESIÓN Y	$15,000.00	$0.00	$0.00	$0.00	$0.00	$0.00	$0.00	$0.00	$0.00	$0.00	$0.00	$0.00	$0.00	$0.00	$15,000.00
21202	MATERIAL PARA USO FOTOGRÁFICO Y	$15,000.00	$0.00	$0.00	$0.00	$0.00	$0.00	$0.00	$0.00	$0.00	$0.00	$0.00	$0.00	$0.00	$0.00	$15,000.00
21400	MATERIALES, ÚTILES Y EQUIPOS MENO	$161,000.00	$0.00	$0.00	$0.00	$2,598.00	$2,499.00	$2,598.00	$2,800.00	$0.00	$0.00	$0.00	$0.00	$0.00	$10,495.00	$150,505.00
21401	SUMINISTROS INFORMÁTICOS	$161,000.00	$0.00	$0.00	$0.00	$2,598.00	$2,499.00	$2,598.00	$2,800.00	$0.00	$0.00	$0.00	$0.00	$0.00	$10,495.00	$150,505.00
21500	MATERIAL IMPRESO E INFORMACIÓN DI	$137,500.00	$0.00	$0.00	$0.00	$255.00	$0.00	$1,740.00	$0.00	$0.00	$0.00	$0.00	$0.00	$0.00	$1,995.00	$135,505.00
21501	ARTÍCULOS DIVERSOS DE CARÁCTER C	$15,500.00	$0.00	$0.00	$0.00	$0.00	$0.00	$1,740.00	$0.00	$0.00	$0.00	$0.00	$0.00	$0.00	$1,740.00	$13,760.00

SISTEMA MUNICIPAL DIF BAHÍA DE BANDERAS
ESTADO DE NAYARIT
Analítico Mensual de Egresos Pagados por Capítulo del Gasto al 30/sep/2019
(Cuentas con Movimientos)
(Cifras en pesos y centavos)

Usr: ANA CELIA
Rep: rptAnaliticoPresupuestoEgresos

Fecha y hora de Impresión: 16/oct/2019 01:53 p.m.

Objeto del Gasto		Presupuesto Vigente	Ene	Feb	Mar	Abr	May	Jun	Jul	Ago	Sep	Oct	Nov	Dic	Total	Diferencia (Vigente - Total)
21503	MATERIAL DE COMUNICACIÓN	$38,000.00	$0.00	$0.00	$0.00	$255.00	$0.00	$0.00	$0.00	$0.00	$0.00	$0.00	$0.00	$0.00	$255.00	$37,745.00
21504	PRODUCTOS IMPRESOS EN PAPEL	$84,000.00	$0.00	$0.00	$0.00	$0.00	$0.00	$0.00	$0.00	$0.00	$0.00	$0.00	$0.00	$0.00	$0.00	$84,000.00
21600	MATERIAL DE LIMPIEZA	$326,200.00	$100.04	$25,903.99	$25,191.58	$842.35	$40,815.66	$0.00	$2,035.16	$41,405.46	$46,269.75	$0.00	$0.00	$0.00	$182,563.99	$143,636.01
21601	MATERIALES Y ARTÍCULOS DE LIMPIEZA	$225,000.00	$100.04	$24,060.55	$16,988.43	$842.35	$29,741.54	$0.00	$2,035.16	$30,297.34	$28,625.27	$0.00	$0.00	$0.00	$132,690.68	$92,309.32
21602	PRODUCTOS DE PAPEL PARA LIMPIEZA	$77,200.00	$0.00	$1,597.45	$7,723.17	$0.00	$10,574.69	$0.00	$0.00	$8,166.03	$16,253.51	$0.00	$0.00	$0.00	$44,314.85	$32,885.15
21603	PRODUCTOS TEXTILES PARA LIMPIEZA	$24,000.00	$0.00	$245.99	$479.98	$0.00	$499.43	$0.00	$0.00	$2,942.09	$1,390.97	$0.00	$0.00	$0.00	$5,558.46	$18,441.54
21700	MATERIALES Y ÚTILES DE ENSEÑANZA	$439,500.00	$779.48	$17,366.73	$24,045.66	$4,947.81	$4,247.07	$1,840.92	$34,722.50	$4,512.82	$65,560.33	$0.00	$0.00	$0.00	$158,023.32	$281,476.68
21701	MATERIALES PARA ENSEÑANZA	$439,500.00	$779.48	$17,366.73	$24,045.66	$4,947.81	$4,247.07	$1,840.92	$34,722.50	$4,512.82	$65,560.33	$0.00	$0.00	$0.00	$158,023.32	$281,476.68
22000	ALIMENTOS Y UTENSILIOS	$506,000.00	$16,795.81	$14,939.00	$23,535.11	$2,362.30	$29,286.78	$20,453.58	$50,354.55	$79,523.70	$91,873.20	$0.00	$0.00	$0.00	$329,124.03	$176,875.97
22100	PRODUCTOS ALIMENTICIOS PARA PERS	$445,000.00	$16,795.81	$14,745.00	$23,535.11	$2,362.30	$29,286.78	$20,453.58	$50,354.55	$79,523.70	$91,873.20	$0.00	$0.00	$0.00	$328,930.03	$116,069.97
22102	CARNE FRESCA	$125,000.00	$0.00	$0.00	$0.00	$0.00	$0.00	$0.00	$0.00	$55,957.00	$59,567.00	$0.00	$0.00	$0.00	$115,524.00	$9,476.00
22103	PESCADOS Y MARISCOS	$10,000.00	$0.00	$0.00	$0.00	$0.00	$0.00	$0.00	$0.00	$0.00	$0.00	$0.00	$0.00	$0.00	$0.00	$10,000.00
22104	PRODUCTOS AGRÍCOLAS PARA ALIMEN	$80,000.00	$5,318.40	$3,290.00	$7,708.43	$0.00	$8,550.25	$5,118.70	$10,653.21	$6,758.84	$9,404.61	$0.00	$0.00	$0.00	$57,000.44	$22,999.56
22105	PRODUCTOS DIVERSOS PARA ALIMENT	$230,000.00	$11,477.41	$11,455.00	$15,828.68	$2,362.30	$20,736.53	$15,334.88	$39,501.34	$16,807.86	$22,901.59	$0.00	$0.00	$0.00	$156,405.59	$73,594.41
22300	UTENSILIOS PARA EL SERVICIO DE ALIM	$61,000.00	$0.00	$194.00	$0.00	$0.00	$0.00	$0.00	$0.00	$0.00	$0.00	$0.00	$0.00	$0.00	$194.00	$60,806.00
22301	UTENSILIOS DIVERSOS DE CARÁCTER (	$35,000.00	$0.00	$194.00	$0.00	$0.00	$0.00	$0.00	$0.00	$0.00	$0.00	$0.00	$0.00	$0.00	$194.00	$34,806.00
22302	ARTÍCULOS PARA EL SERVICIO DE ALIM	$26,000.00	$0.00	$0.00	$0.00	$0.00	$0.00	$0.00	$0.00	$0.00	$0.00	$0.00	$0.00	$0.00	$0.00	$26,000.00
24000	MATERIALES Y ARTICULOS DE CONSTRU	$732,000.00	$105,553.98	$14,805.92	$12,271.39	$619.49	$35,364.58	$14,453.61	$5,455.09	$17,566.24	$5,372.00	$0.00	$0.00	$0.00	$211,462.30	$520,537.70
24100	PRODUCTOS MINERALES NO METÁLICC	$65,000.00	$1,335.00	$0.00	$0.00	$0.00	$0.00	$0.00	$0.00	$0.00	$0.00	$0.00	$0.00	$0.00	$1,335.00	$63,665.00
24101	MATERIAL DE FERRETERÍA PARA CONS	$60,000.00	$1,335.00	$0.00	$0.00	$0.00	$0.00	$0.00	$0.00	$0.00	$0.00	$0.00	$0.00	$0.00	$1,335.00	$58,665.00
24102	MINERALES PARA CONSTRUCCIÓN Y RI	$5,000.00	$0.00	$0.00	$0.00	$0.00	$0.00	$0.00	$0.00	$0.00	$0.00	$0.00	$0.00	$0.00	$0.00	$5,000.00
24200	CEMENTO Y PRODUCTOS DE CONCRET	$22,000.00	$0.00	$0.00	$0.00	$0.00	$0.00	$0.00	$0.00	$0.00	$0.00	$0.00	$0.00	$0.00	$0.00	$22,000.00
24201	CEMENTO Y PRODUCTOS DE CONCRET	$22,000.00	$0.00	$0.00	$0.00	$0.00	$0.00	$0.00	$0.00	$0.00	$0.00	$0.00	$0.00	$0.00	$0.00	$22,000.00
24300	CAL, YESO Y PRODUCTOS DE YESO	$2,000.00	$0.00	$0.00	$0.00	$0.00	$0.00	$0.00	$0.00	$0.00	$0.00	$0.00	$0.00	$0.00	$0.00	$2,000.00
24301	CAL, YESO Y PRODUCTOS DE YESO	$2,000.00	$0.00	$0.00	$0.00	$0.00	$0.00	$0.00	$0.00	$0.00	$0.00	$0.00	$0.00	$0.00	$0.00	$2,000.00
24400	MADERA Y PRODUCTOS DE MADERA	$25,000.00	$0.00	$0.00	$0.00	$0.00	$0.00	$2,747.00	$0.00	$0.00	$0.00	$0.00	$0.00	$0.00	$2,747.00	$22,253.00
24401	MADERA Y PRODUCTOS DE MADERA	$25,000.00	$0.00	$0.00	$0.00	$0.00	$0.00	$2,747.00	$0.00	$0.00	$0.00	$0.00	$0.00	$0.00	$2,747.00	$22,253.00
24500	VIDRIO Y PRODUCTOS DE VIDRIO	$5,000.00	$0.00	$0.00	$0.00	$0.00	$0.00	$0.00	$0.00	$0.00	$0.00	$0.00	$0.00	$0.00	$0.00	$5,000.00
24503	PRODUCTOS DE VIDRIO Y CRISTAL	$5,000.00	$0.00	$0.00	$0.00	$0.00	$0.00	$0.00	$0.00	$0.00	$0.00	$0.00	$0.00	$0.00	$0.00	$5,000.00
24600	MATERIAL ELÉCTRICO Y ELECTRÓNICO	$94,000.00	$0.00	$4,916.33	$9,342.65	$0.00	$237.19	$1,652.59	$1,429.99	$388.00	$0.00	$0.00	$0.00	$0.00	$17,966.75	$76,033.25
24601	ACCESORIOS Y MATERIAL ELÉCTRICO	$94,000.00	$0.00	$4,916.33	$9,342.65	$0.00	$237.19	$1,652.59	$1,429.99	$388.00	$0.00	$0.00	$0.00	$0.00	$17,966.75	$76,033.25
24700	ARTÍCULOS METÁLICOS PARA LA CONS	$130,000.00	$808.00	$0.00	$0.00	$0.00	$26,312.76	$3,004.97	$0.00	$0.00	$0.00	$0.00	$0.00	$0.00	$30,125.73	$99,874.27
24701	ACCESORIOS Y MATERIAL ELÉCTRICO I	$65,000.00	$225.00	$0.00	$0.00	$0.00	$0.00	$0.00	$0.00	$0.00	$0.00	$0.00	$0.00	$0.00	$225.00	$64,775.00
24702	MATERIAL DE FERRETERÍA PARA LA CC	$65,000.00	$583.00	$0.00	$0.00	$0.00	$26,312.76	$3,004.97	$0.00	$0.00	$0.00	$0.00	$0.00	$0.00	$29,900.73	$35,099.27
24800	MATERIALES COMPLEMENTARIOS	$217,000.00	$91,810.98	$408.98	$2,928.74	$619.49	$858.51	$2,469.75	$4,025.10	$1,644.19	$1,389.54	$0.00	$0.00	$0.00	$106,155.28	$110,844.72
24801	ARTÍCULOS COMPLEMENTARIOS PARA	$182,000.00	$91,810.98	$408.98	$2,928.74	$619.49	$858.51	$2,469.75	$4,025.10	$1,644.19	$1,389.54	$0.00	$0.00	$0.00	$106,155.28	$75,844.72
24802	MATERIALES COMPLEMENTARIOS DE F	$35,000.00	$0.00	$0.00	$0.00	$0.00	$0.00	$0.00	$0.00	$0.00	$0.00	$0.00	$0.00	$0.00	$0.00	$35,000.00
24900	OTROS MATERIALES Y ARTÍCULOS DE (	$172,000.00	$11,600.00	$9,480.61	$0.00	$0.00	$7,956.12	$4,579.30	$0.00	$15,534.05	$3,982.46	$0.00	$0.00	$0.00	$53,132.54	$118,867.46
24901	OTROS MATERIALES DE FERRETERÍA P	$128,500.00	$11,600.00	$9,480.61	$0.00	$0.00	$146.00	$0.00	$0.00	$1,624.05	$3,982.46	$0.00	$0.00	$0.00	$26,833.12	$101,666.88
24902	OTROS MATERIALES DE MANTENIMIEN	$43,500.00	$0.00	$0.00	$0.00	$0.00	$7,810.12	$4,579.30	$0.00	$13,910.00	$0.00	$0.00	$0.00	$0.00	$26,299.42	$17,200.58

SISTEMA MUNICIPAL DIF BAHÍA DE BANDERAS
ESTADO DE NAYARIT
Analítico Mensual de Egresos Pagados por Capítulo del Gasto al 30/sep/2019
(Cuentas con Movimientos)
(Cifras en pesos y centavos)

Usr: ANA CELIA
Rep: rptAnaliticoPresupuestoEgresos

Fecha y hora de Impresión: 16/oct/2019 01:53 p.m.

Objeto del Gasto		Presupuesto Vigente	Ene	Feb	Mar	Abr	May	Jun	Jul	Ago	Sep	Oct	Nov	Dic	Total	Diferencia (Vigente - Total)
25000	PRODUCTOS QUIMICOS, FARMACEUTICC	$1,811,000.00	$125,153.88	$9,036.49	$21,437.15	$96,117.36	$2,715.68	$9,910.08	$100,909.39	$87,751.31	$887.61	$0.00	$0.00	$0.00	$453,918.95	$1,357,081.05
25200	FERTILIZANTES, PESTICIDAS Y OTROS ,	$80,000.00	$8,584.00	$8,584.00	$8,584.00	$0.00	$0.00	$0.00	$0.00	$0.00	$0.00	$0.00	$0.00	$0.00	$25,752.00	$54,248.00
25201	FERTILIZANTES, PESTICIDAS Y OTROS ,	$80,000.00	$8,584.00	$8,584.00	$8,584.00	$0.00	$0.00	$0.00	$0.00	$0.00	$0.00	$0.00	$0.00	$0.00	$25,752.00	$54,248.00
25300	MEDICINAS Y PRODUCTOS FARMACÉUT	$1,556,000.00	$102,720.48	$452.49	$3,585.21	$88,147.58	$2,609.48	$1,042.12	$92,880.89	$78,004.41	$701.61	$0.00	$0.00	$0.00	$370,154.27	$1,185,845.73
25301	MEDICINAS Y PRODUCTOS FARMACÉUT	$1,556,000.00	$102,720.48	$452.49	$3,585.21	$88,147.58	$2,609.48	$1,042.12	$92,880.89	$78,004.41	$701.61	$0.00	$0.00	$0.00	$370,154.27	$1,185,845.73
25400	MATERIALES, ACCESORIOS Y SUMINIST	$175,000.00	$13,849.40	$0.00	$9,267.94	$7,969.78	$106.20	$8,867.96	$8,018.50	$9,746.90	$186.00	$0.00	$0.00	$0.00	$58,012.68	$116,987.32
25401	ARTÍCULOS PARA SERVICIOS GENERAL	$45,000.00	$13,849.40	$0.00	$9,267.94	$7,969.78	$106.20	$1,297.80	$0.00	$0.00	$186.00	$0.00	$0.00	$0.00	$32,677.12	$12,322.88
25402	MATERIAL QUIRÚRGICO Y DE LABORAT	$130,000.00	$0.00	$0.00	$0.00	$0.00	$0.00	$7,570.16	$8,018.50	$9,746.90	$0.00	$0.00	$0.00	$0.00	$25,335.56	$104,664.44
26000	COMBUSTIBLES, LUBRICANTES Y ADITIV	$2,485,338.40	$38,782.77	$36,811.93	$23,351.95	$61,962.65	$49,647.96	$80,265.42	$47,702.90	$54,062.94	$64,701.22	$0.00	$0.00	$0.00	$457,289.74	$2,028,048.66
26100	COMBUSTIBLES, LUBRICANTES Y ADITI	$2,485,338.40	$38,782.77	$36,811.93	$23,351.95	$61,962.65	$49,647.96	$80,265.42	$47,702.90	$54,062.94	$64,701.22	$0.00	$0.00	$0.00	$457,289.74	$2,028,048.66
26101	COMBUSTIBLES, LUBRICANTES Y ADITI	$2,485,338.40	$38,782.77	$36,811.93	$23,351.95	$61,962.65	$49,647.96	$80,265.42	$47,702.90	$54,062.94	$64,701.22	$0.00	$0.00	$0.00	$457,289.74	$2,028,048.66
27000	VESTUARIO, BLANCOS, PRENDAS DE PR	$848,000.00	$134,467.20	$44,677.20	$13,850.00	$12,066.82	$0.00	$0.00	$0.00	$10,068.80	$33,209.60	$0.00	$0.00	$0.00	$248,339.62	$599,660.38
27100	VESTUARIO Y UNIFORMES	$780,000.00	$134,467.20	$44,677.20	$13,850.00	$12,066.82	$0.00	$0.00	$0.00	$10,068.80	$33,209.60	$0.00	$0.00	$0.00	$248,339.62	$531,660.38
27101	ARTÍCULOS PARA SERVICIOS GENERAL	$68,500.00	$0.00	$10,668.00	$3,700.00	$0.00	$0.00	$0.00	$0.00	$0.00	$544.00	$0.00	$0.00	$0.00	$14,912.00	$53,588.00
27106	PRODUCTOS TEXTILES ADQUIRIDOS CC	$711,500.00	$134,467.20	$34,009.20	$10,150.00	$12,066.82	$0.00	$0.00	$0.00	$10,068.80	$32,665.60	$0.00	$0.00	$0.00	$233,427.62	$478,072.38
27300	ARTÍCULOS DEPORTIVOS	$13,000.00	$0.00	$0.00	$0.00	$0.00	$0.00	$0.00	$0.00	$0.00	$0.00	$0.00	$0.00	$0.00	$0.00	$13,000.00
27301	ARTÍCULOS DEPORTIVOS Y DE CAMPAÑ	$13,000.00	$0.00	$0.00	$0.00	$0.00	$0.00	$0.00	$0.00	$0.00	$0.00	$0.00	$0.00	$0.00	$0.00	$13,000.00
27500	BLANCOS Y OTROS PRODUCTOS TEXTI	$55,000.00	$0.00	$0.00	$0.00	$0.00	$0.00	$0.00	$0.00	$0.00	$0.00	$0.00	$0.00	$0.00	$0.00	$55,000.00
27503	OTROS PRODUCTOS TEXTILES	$55,000.00	$0.00	$0.00	$0.00	$0.00	$0.00	$0.00	$0.00	$0.00	$0.00	$0.00	$0.00	$0.00	$0.00	$55,000.00
29000	HERRAMIENTAS, REFACCIONES Y ACCES	$885,000.00	$3,282.20	$39,678.24	$28,268.04	$24,504.24	$29,985.26	$7,171.03	$3,229.88	$7,645.00	$510.00	$0.00	$0.00	$0.00	$144,263.89	$740,736.11
29100	HERRAMIENTAS MENORES	$146,500.00	$0.00	$0.00	$0.00	$0.00	$545.06	$0.00	$0.00	$0.00	$0.00	$0.00	$0.00	$0.00	$545.06	$145,954.94
29101	ACCESORIOS Y MATERIALES MENORES	$56,500.00	$0.00	$0.00	$0.00	$0.00	$0.00	$0.00	$0.00	$0.00	$0.00	$0.00	$0.00	$0.00	$0.00	$56,500.00
29105	EQUIPOS Y MATERIALES MENORES DE	$30,000.00	$0.00	$0.00	$0.00	$0.00	$545.06	$0.00	$0.00	$0.00	$0.00	$0.00	$0.00	$0.00	$545.06	$29,454.94
29106	ARTÍCULOS MENORES PARA SERVICIO	$60,000.00	$0.00	$0.00	$0.00	$0.00	$0.00	$0.00	$0.00	$0.00	$0.00	$0.00	$0.00	$0.00	$0.00	$60,000.00
29200	REFACCIONES Y ACCESORIOS MENORI	$61,000.00	$0.00	$0.00	$0.00	$0.00	$5,150.00	$0.00	$0.00	$0.00	$0.00	$0.00	$0.00	$0.00	$5,150.00	$55,850.00
29201	ARTÍCULOS MENORES PARA SERVICIO	$30,000.00	$0.00	$0.00	$0.00	$0.00	$0.00	$0.00	$0.00	$0.00	$0.00	$0.00	$0.00	$0.00	$0.00	$30,000.00
29202	MATERIAL MENOR DE FERRETERÍA PAR	$31,000.00	$0.00	$0.00	$0.00	$0.00	$5,150.00	$0.00	$0.00	$0.00	$0.00	$0.00	$0.00	$0.00	$5,150.00	$25,850.00
29300	REFACCIONES Y ACCESORIOS MENORI	$16,500.00	$0.00	$0.00	$0.00	$0.00	$0.00	$387.03	$0.00	$0.00	$0.00	$0.00	$0.00	$0.00	$387.03	$16,112.97
29301	MATERIAL MENOR DE FERRETERÍA PAR	$16,500.00	$0.00	$0.00	$0.00	$0.00	$0.00	$387.03	$0.00	$0.00	$0.00	$0.00	$0.00	$0.00	$387.03	$16,112.97
29400	REFACCIONES Y ACCESORIOS MENORI	$55,000.00	$0.00	$0.00	$0.00	$0.00	$0.00	$0.00	$0.00	$0.00	$0.00	$0.00	$0.00	$0.00	$0.00	$55,000.00
29401	ARTÍCULOS ELECTRÓNICOS MENORES	$55,000.00	$0.00	$0.00	$0.00	$0.00	$0.00	$0.00	$0.00	$0.00	$0.00	$0.00	$0.00	$0.00	$0.00	$55,000.00
29500	REFACCIONES Y ACCESORIOS MENORI	$8,000.00	$751.20	$406.00	$0.00	$0.00	$2,800.00	$0.00	$0.00	$0.00	$0.00	$0.00	$0.00	$0.00	$3,957.20	$4,042.80
29501	REFACCIONES Y ACCESORIOS MENORI	$8,000.00	$751.20	$406.00	$0.00	$0.00	$2,800.00	$0.00	$0.00	$0.00	$0.00	$0.00	$0.00	$0.00	$3,957.20	$4,042.80
29600	REFACCIONES Y ACCESORIOS MENORI	$598,000.00	$2,541.00	$39,272.24	$28,268.04	$24,504.24	$21,470.20	$6,784.00	$3,229.88	$7,645.00	$510.00	$0.00	$0.00	$0.00	$134,224.60	$463,775.40
29601	ACCESORIOS Y MATERIALES ELÉCTRIC	$146,000.00	$2,541.00	$13,983.80	$4,290.84	$1,817.84	$0.00	$0.00	$0.00	$0.00	$0.00	$0.00	$0.00	$0.00	$22,633.28	$123,366.72
29602	ARTÍCULOS AUTOMOTRICES MENORES	$230,000.00	$0.00	$25,288.44	$5,185.20	$2,966.60	$11,610.20	$288.00	$3,229.88	$685.00	$510.00	$0.00	$0.00	$0.00	$49,763.32	$180,236.68
29609	PRODUCTOS MENORES DE HULE PARA	$222,000.00	$0.00	$0.00	$16,792.00	$19,720.00	$9,860.00	$6,496.00	$0.00	$6,960.00	$0.00	$0.00	$0.00	$0.00	$61,828.00	$160,172.00
30000	SERVICIOS GENERALES	$11,310,159.68	$484,357.78	$244,906.71	$238,265.79	$1,607,001.87	$1,287,319.33	$197,335.70	$242,139.69	$163,206.92	$516,611.15	$0.00	$0.00	$0.00	$4,983,144.94	$6,327,014.74
31000	SERVICIOS BASICOS	$276,000.00	$12,004.09	$13,341.63	$11,471.11	$11,236.56	$10,036.00	$13,638.34	$7,404.86	$11,657.34	$11,628.59	$0.00	$0.00	$0.00	$102,417.52	$173,582.48
31200	GAS	$65,000.00	$3,946.25	$5,844.60	$3,782.25	$3,778.56	$2,542.00	$6,234.48	$0.00	$4,341.48	$3,844.74	$0.00	$0.00	$0.00	$34,314.36	$30,685.64

SISTEMA MUNICIPAL DIF BAHÍA DE BANDERAS
ESTADO DE NAYARIT
Analítico Mensual de Egresos Pagados por Capítulo del Gasto al 30/sep/2019
(Cuentas con Movimientos)
(Cifras en pesos y centavos)

Usr: ANA CELIA
Rep: rptAnaliticoPresupuestoEgresos

Fecha y hora de Impresión: 16/oct/2019 01:53 p.m.

Objeto del Gasto		Presupuesto Vigente	Ene	Feb	Mar	Abr	May	Jun	Jul	Ago	Sep	Oct	Nov	Dic	Total	Diferencia (Vigente - Total)
31201	GAS	$65,000.00	$3,946.25	$5,844.60	$3,782.25	$3,776.56	$2,542.00	$6,234.48	$0.00	$4,341.46	$3,844.74	$0.00	$0.00	$0.00	$34,314.36	$30,685.64
31400	TELEFONÍA TRADICIONAL	$25,000.00	$940.00	$940.00	$939.00	$940.00	$976.00	$884.00	$887.00	$798.00	$867.00	$0.00	$0.00	$0.00	$8,171.00	$16,829.00
31401	TELEFONÍA TRADICIONAL	$25,000.00	$940.00	$940.00	$939.00	$940.00	$976.00	$884.00	$887.00	$798.00	$867.00	$0.00	$0.00	$0.00	$8,171.00	$16,829.00
31500	TELEFONÍA CELULAR	$156,000.00	$7,117.84	$6,557.03	$6,749.86	$6,518.00	$6,518.00	$6,517.86	$6,517.86	$6,517.86	$6,917.85	$0.00	$0.00	$0.00	$59,932.16	$96,067.84
31501	TELEFONÍA CELULAR	$156,000.00	$7,117.84	$6,557.03	$6,749.86	$6,518.00	$6,518.00	$6,517.86	$6,517.86	$6,517.86	$6,917.85	$0.00	$0.00	$0.00	$59,932.16	$96,067.84
31700	SERVICIOS DE ACCESO DE INTERNET, I	$10,000.00	$0.00	$0.00	$0.00	$0.00	$0.00	$0.00	$0.00	$0.00	$0.00	$0.00	$0.00	$0.00	$0.00	$10,000.00
31701	SERVICIOS DE ACCESO DE INTERNET, I	$10,000.00	$0.00	$0.00	$0.00	$0.00	$0.00	$0.00	$0.00	$0.00	$0.00	$0.00	$0.00	$0.00	$0.00	$10,000.00
31900	SERVICIOS INTEGRALES Y OTROS SER	$20,000.00	$0.00	$0.00	$0.00	$0.00	$0.00	$0.00	$0.00	$0.00	$0.00	$0.00	$0.00	$0.00	$0.00	$20,000.00
31902	CONTRATACIÓN DE OTROS SERVICIOS	$20,000.00	$0.00	$0.00	$0.00	$0.00	$0.00	$0.00	$0.00	$0.00	$0.00	$0.00	$0.00	$0.00	$0.00	$20,000.00
32000	**SERVICIOS DE ARRENDAMIENTO**	**$85,000.00**	**$0.00**	**$2,129.07**	**$20,184.70**	**$5,019.45**	**$4,820.03**	**$6,678.49**	**$5,736.90**	**$7,604.87**	**$6,546.67**	**$0.00**	**$0.00**	**$0.00**	**$58,620.18**	**$26,379.82**
32300	ARRENDAMIENTO DE MOBILIARIO Y EQI	$82,000.00	$0.00	$2,129.07	$20,184.70	$5,019.45	$4,820.03	$5,703.49	$5,736.90	$7,604.87	$6,546.67	$0.00	$0.00	$0.00	$57,745.18	$24,254.82
32301	ARRENDAMIENTO DE EQUIPO Y BIENES	$82,000.00	$0.00	$2,129.07	$20,184.70	$5,019.45	$4,820.03	$5,703.49	$5,736.90	$7,604.87	$6,546.67	$0.00	$0.00	$0.00	$57,745.18	$24,254.82
32700	ARRENDAMIENTO DE ACTIVOS INTANGI	$3,000.00	$0.00	$0.00	$0.00	$0.00	$0.00	$875.00	$0.00	$0.00	$0.00	$0.00	$0.00	$0.00	$875.00	$2,125.00
32701	ARRENDAMIENTO DE ACTIVOS INTANGI	$3,000.00	$0.00	$0.00	$0.00	$0.00	$0.00	$875.00	$0.00	$0.00	$0.00	$0.00	$0.00	$0.00	$875.00	$2,125.00
33000	**SERVICIOS PROFESIONALES, CIENTIFICO**	**$239,000.00**	**$9,709.24**	**$11,392.16**	**$7,173.24**	**$8,273.25**	**$21,999.62**	**$19,817.24**	**$6,568.24**	**$13,246.20**	**$3,677.64**	**$0.00**	**$0.00**	**$0.00**	**$101,856.83**	**$137,143.17**
33100	SERVICIOS LEGALES, DE CONTABILIDAI	$64,500.00	$3,573.24	$8,892.16	$3,573.24	$4,573.25	$6,821.24	$3,573.24	$3,573.24	$4,733.24	$3,573.24	$0.00	$0.00	$0.00	$42,886.09	$21,613.91
33101	ASESORÍAS ASOCIADAS A CONVENIOS,	$16,500.00	$0.00	$1,745.70	$0.00	$0.00	$0.00	$0.00	$0.00	$0.00	$0.00	$0.00	$0.00	$0.00	$1,745.70	$14,754.30
33102	OTRAS ASESORÍAS PARA LA OPERACIÓ	$48,000.00	$3,573.24	$7,146.46	$3,573.24	$4,573.25	$6,821.24	$3,573.24	$3,573.24	$4,733.24	$3,573.24	$0.00	$0.00	$0.00	$41,140.39	$6,859.61
33400	SERVICIOS DE CAPACITACIÓN	$57,000.00	$1,400.00	$1,400.00	$1,400.00	$1,400.00	$1,400.00	$0.00	$0.00	$7,190.00	$0.00	$0.00	$0.00	$0.00	$14,190.00	$42,810.00
33401	SERVICIOS DE CAPACITACIÓN	$57,000.00	$1,400.00	$1,400.00	$1,400.00	$1,400.00	$1,400.00	$0.00	$0.00	$7,190.00	$0.00	$0.00	$0.00	$0.00	$14,190.00	$42,810.00
33600	SERVICIOS DE APOYO ADMINISTRATIVO	$1,000.00	$0.00	$0.00	$0.00	$0.00	$0.00	$0.00	$0.00	$122.96	$104.40	$0.00	$0.00	$0.00	$227.36	$772.64
33603	IMPRESIONES DE DOCTOS.OFICIALES F	$1,000.00	$0.00	$0.00	$0.00	$0.00	$0.00	$0.00	$0.00	$122.96	$104.40	$0.00	$0.00	$0.00	$227.36	$772.64
33900	SERVICIOS PROFESIONALES, CIENTÍFIC	$116,500.00	$4,736.00	$1,100.00	$2,200.00	$2,300.00	$13,778.38	$16,244.00	$2,995.00	$1,200.00	$0.00	$0.00	$0.00	$0.00	$44,553.38	$71,946.62
33901	SUBCONTRATACIÓN DE SERVICIOS CO	$116,500.00	$4,736.00	$1,100.00	$2,200.00	$2,300.00	$13,778.38	$16,244.00	$2,995.00	$1,200.00	$0.00	$0.00	$0.00	$0.00	$44,553.38	$71,946.62
34000	**SERVICIOS FINANCIEROS, BANCARIOS Y**	**$279,500.00**	**$18,406.68**	**$1,041.79**	**$1,754.21**	**$17,008.69**	**$16,895.53**	**$1,926.47**	**$588.47**	**$946.00**	**$173.55**	**$0.00**	**$0.00**	**$0.00**	**$58,741.39**	**$220,758.61**
34100	SERVICIOS FINANCIEROS Y BANCARIOS	$34,000.00	$804.84	$1,041.79	$1,017.47	$768.69	$655.53	$607.35	$588.47	$946.00	$173.55	$0.00	$0.00	$0.00	$6,603.69	$27,396.31
34101	COMISIONES BANCARIAS	$34,000.00	$804.84	$1,041.79	$1,017.47	$768.69	$655.53	$607.35	$588.47	$946.00	$173.55	$0.00	$0.00	$0.00	$6,603.69	$27,396.31
34700	FLETES Y MANIOBRAS	$245,500.00	$17,601.84	$0.00	$736.74	$16,240.00	$16,240.00	$1,319.12	$0.00	$0.00	$0.00	$0.00	$0.00	$0.00	$52,137.70	$193,362.30
34701	FLETES Y MANIOBRAS	$245,500.00	$17,601.84	$0.00	$736.74	$16,240.00	$16,240.00	$1,319.12	$0.00	$0.00	$0.00	$0.00	$0.00	$0.00	$52,137.70	$193,362.30
35000	**SERVICIOS DE INSTALACION, REPARACI**	**$528,000.00**	**$6,340.80**	**$9,609.39**	**$45,628.40**	**$35,160.25**	**$53,409.44**	**$61,470.68**	**$39,502.88**	**$54,964.00**	**$39,625.08**	**$0.00**	**$0.00**	**$0.00**	**$345,710.92**	**$182,289.08**
35200	INSTALACIÓN, REPARACIÓN Y MANTEN	$61,000.00	$0.00	$295.99	$0.00	$0.00	$4,926.00	$850.00	$0.00	$0.00	$0.00	$0.00	$0.00	$0.00	$6,071.99	$54,928.01
35201	INSTALACIÓN, REPARACIÓN Y MANTEN	$61,000.00	$0.00	$295.99	$0.00	$0.00	$4,926.00	$850.00	$0.00	$0.00	$0.00	$0.00	$0.00	$0.00	$6,071.99	$54,928.01
35300	INSTALACIÓN, REPARACIÓN Y MANTEN	$29,000.00	$0.00	$0.00	$0.00	$0.00	$6,356.80	$0.00	$0.00	$0.00	$0.00	$0.00	$0.00	$0.00	$6,356.80	$22,643.20
35301	INSTALACIÓN, REPARACIÓN Y MANTEN	$29,000.00	$0.00	$0.00	$0.00	$0.00	$6,356.80	$0.00	$0.00	$0.00	$0.00	$0.00	$0.00	$0.00	$6,356.80	$22,643.20
35400	INSTALACIÓN, REPARACIÓN Y MANTEN	$45,000.00	$3,000.00	$3,000.00	$9,400.00	$3,000.00	$3,000.00	$3,000.00	$3,000.00	$3,000.00	$3,000.00	$0.00	$0.00	$0.00	$33,400.00	$11,600.00
35401	INSTALACIÓN, REPARACIÓN Y MANTEN	$45,000.00	$3,000.00	$3,000.00	$9,400.00	$3,000.00	$3,000.00	$3,000.00	$3,000.00	$3,000.00	$3,000.00	$0.00	$0.00	$0.00	$33,400.00	$11,600.00
35500	REPARACIÓN Y MANTENIMIENTO DE EQ	$270,000.00	$0.00	$1,960.40	$33,166.00	$23,576.25	$26,802.80	$45,501.00	$24,290.40	$39,900.00	$23,310.20	$0.00	$0.00	$0.00	$218,507.05	$51,492.95
35501	REPARACIÓN Y MANTENIMIENTO DE EQ	$270,000.00	$0.00	$1,960.40	$33,166.00	$23,576.25	$26,802.80	$45,501.00	$24,290.40	$39,900.00	$23,310.20	$0.00	$0.00	$0.00	$218,507.05	$51,492.95
35600	SERVICIOS DE LIMPIEZA Y MANEJO DE	$50,000.00	$3,340.80	$4,353.00	$3,062.40	$0.00	$3,043.84	$2,839.68	$2,932.48	$2,784.00	$3,674.88	$0.00	$0.00	$0.00	$26,031.08	$23,968.92
35601	SERVICIOS DE LAVANDERÍA, LIMPIEZA I	$50,000.00	$3,340.80	$4,353.00	$3,062.40	$0.00	$3,043.84	$2,839.68	$2,932.48	$2,784.00	$3,674.88	$0.00	$0.00	$0.00	$26,031.08	$23,968.92

SISTEMA MUNICIPAL DIF BAHÍA DE BANDERAS
ESTADO DE NAYARIT
Analítico Mensual de Egresos Pagados por Capítulo del Gasto al 30/sep/2019
(Cuentas con Movimientos)
(Cifras en pesos y centavos)

Usr: ANA CELIA
Rep: rptAnaliticoPresupuestoEgresos

Fecha y hora de Impresión: 16/oct/2019 01:53 p.m.

Objeto del Gasto		Presupuesto Vigente	Ene	Feb	Mar	Abr	May	Jun	Jul	Ago	Sep	Oct	Nov	Dic	Total	Diferencia (Vigente - Total)
35900	SERVICIOS DE JARDINERÍA Y FUMIGACI	$73,000.00	$0.00	$0.00	$0.00	$8,584.00	$9,280.00	$9,280.00	$9,280.00	$9,280.00	$9,640.00	$0.00	$0.00	$0.00	$55,344.00	$17,656.00
35901	SERVICIOS DE JARDINERÍA Y FUMIGACI	$73,000.00	$0.00	$0.00	$0.00	$8,584.00	$9,280.00	$9,280.00	$9,280.00	$9,280.00	$9,640.00	$0.00	$0.00	$0.00	$55,344.00	$17,656.00
36000	SERVICIOS DE COMUNICACION SOCIAL Y	$1,598,159.68	$51,800.94	$32,255.12	$44,565.11	$224,483.19	$148,974.45	$90,947.48	$116,143.02	$40,582.60	$111,760.22	$0.00	$0.00	$0.00	$861,492.13	$736,667.55
36100	DIFUSIÓN POR RADIO, TELEVISIÓN Y OT	$828,159.68	$34,135.90	$13,728.83	$16,266.91	$222,988.37	$32,456.80	$0.00	$50,081.14	$3,967.20	$48,198.00	$0.00	$0.00	$0.00	$421,823.15	$406,336.53
36101	DIFUSIÓN POR RADIO, TELEVISIÓN Y OT	$828,159.68	$34,135.90	$13,728.83	$16,266.91	$222,988.37	$32,456.80	$0.00	$50,081.14	$3,967.20	$48,198.00	$0.00	$0.00	$0.00	$421,823.15	$406,336.53
36300	SERVICIOS DE CREATIVIDAD, PREPROD	$580,000.00	$17,665.04	$18,526.29	$28,298.20	$1,474.82	$116,517.65	$90,947.48	$66,061.88	$36,615.40	$63,562.22	$0.00	$0.00	$0.00	$439,668.98	$140,331.02
36301	SERVICIOS DE CREATIVIDAD, PREPROD	$580,000.00	$17,665.04	$18,526.29	$28,298.20	$1,474.82	$116,517.65	$90,947.48	$66,061.88	$36,615.40	$63,562.22	$0.00	$0.00	$0.00	$439,668.98	$140,331.02
36600	SERVICIO DE CREACIÓN Y DIFUSIÓN DE	$170,000.00	$0.00	$0.00	$0.00	$0.00	$0.00	$0.00	$0.00	$0.00	$0.00	$0.00	$0.00	$0.00	$0.00	$170,000.00
36601	SERVICIO DE CREACIÓN Y DIFUSIÓN DE	$170,000.00	$0.00	$0.00	$0.00	$0.00	$0.00	$0.00	$0.00	$0.00	$0.00	$0.00	$0.00	$0.00	$0.00	$170,000.00
36900	OTROS SERVICIOS DE INFORMACIÓN	$20,000.00	$0.00	$0.00	$0.00	$0.00	$0.00	$0.00	$0.00	$0.00	$0.00	$0.00	$0.00	$0.00	$0.00	$20,000.00
36901	OTROS SERVICIOS DE INFORMACIÓN	$20,000.00	$0.00	$0.00	$0.00	$0.00	$0.00	$0.00	$0.00	$0.00	$0.00	$0.00	$0.00	$0.00	$0.00	$20,000.00
37000	SERVICIOS DE TRASLADO Y VIATICOS	$453,000.00	$1,818.00	$5,357.20	$5,316.98	$14,523.85	$3,554.02	$2,959.00	$5,248.00	$9,756.01	$5,573.99	$0.00	$0.00	$0.00	$54,107.05	$398,892.95
37200	PASAJES TERRESTRES	$83,500.00	$600.00	$0.00	$0.00	$1,444.00	$76.00	$0.00	$0.00	$1,918.00	$309.00	$0.00	$0.00	$0.00	$4,347.00	$79,153.00
37201	PASAJES TERRESTRES	$83,500.00	$600.00	$0.00	$0.00	$1,444.00	$76.00	$0.00	$0.00	$1,918.00	$309.00	$0.00	$0.00	$0.00	$4,347.00	$79,153.00
37500	VIÁTICOS EN EL PAÍS	$296,000.00	$1,218.00	$5,357.20	$5,316.98	$7,402.50	$3,478.02	$2,959.00	$5,248.00	$4,728.01	$4,814.98	$0.00	$0.00	$0.00	$40,522.69	$255,477.31
37501	VIÁTICOS EN EL PAÍS	$296,000.00	$1,218.00	$5,357.20	$5,316.98	$7,402.50	$3,478.02	$2,959.00	$5,248.00	$4,728.01	$4,814.98	$0.00	$0.00	$0.00	$40,522.69	$255,477.31
37600	VIÁTICOS EN EL EXTRANJERO	$8,000.00	$0.00	$0.00	$0.00	$0.00	$0.00	$0.00	$0.00	$0.00	$0.00	$0.00	$0.00	$0.00	$0.00	$8,000.00
37601	VIÁTICOS EN EL EXTRANJERO	$8,000.00	$0.00	$0.00	$0.00	$0.00	$0.00	$0.00	$0.00	$0.00	$0.00	$0.00	$0.00	$0.00	$0.00	$8,000.00
37900	OTROS SERVICIOS DE TRASLADO Y HO	$65,500.00	$0.00	$0.00	$0.00	$5,677.35	$0.00	$0.00	$0.00	$3,110.00	$450.01	$0.00	$0.00	$0.00	$9,237.36	$56,262.64
37901	OTROS SERVICIOS DE TRASLADO Y HO	$65,500.00	$0.00	$0.00	$0.00	$5,677.35	$0.00	$0.00	$0.00	$3,110.00	$450.01	$0.00	$0.00	$0.00	$9,237.36	$56,262.64
38000	SERVICIOS OFICIALES	$7,617,000.00	$278,553.03	$166,049.35	$100,787.04	$1,285,927.63	$1,027,630.24	$0.00	$60,947.32	$23,632.90	$339,315.41	$0.00	$0.00	$0.00	$3,282,842.92	$4,334,157.08
38100	GASTOS DE CEREMONIAL	$6,690,000.00	$270,769.73	$105,353.18	$87,479.44	$1,269,629.63	$1,013,286.24	$0.00	$0.00	$0.00	$53,360.00	$0.00	$0.00	$0.00	$2,799,878.22	$3,890,121.78
38101	GASTOS DE CEREMONIAL	$6,690,000.00	$270,769.73	$105,353.18	$87,479.44	$1,269,629.63	$1,013,286.24	$0.00	$0.00	$0.00	$53,360.00	$0.00	$0.00	$0.00	$2,799,878.22	$3,890,121.78
38200	GASTOS DE ORDEN SOCIAL Y CULTURA	$927,000.00	$7,783.30	$60,696.17	$13,307.60	$16,298.00	$14,344.00	$0.00	$60,947.32	$23,632.90	$285,955.41	$0.00	$0.00	$0.00	$482,964.70	$444,035.30
38201	GASTOS DE ORDEN SOCIAL Y CULTURA	$927,000.00	$7,783.30	$60,696.17	$13,307.60	$16,298.00	$14,344.00	$0.00	$60,947.32	$23,632.90	$285,955.41	$0.00	$0.00	$0.00	$482,964.70	$444,035.30
39000	OTROS SERVICIOS GENERALES	$234,500.00	$105,725.00	$3,731.00	$1,385.00	$5,389.00	$0.00	$0.00	$0.00	$817.00	$309.00	$0.00	$0.00	$0.00	$117,356.00	$117,144.00
39500	PENAS, MULTAS, ACCESORIOS Y ACTU	$165,000.00	$104,605.00	$1,989.00	$0.00	$4,957.00	$0.00	$0.00	$0.00	$0.00	$0.00	$0.00	$0.00	$0.00	$111,551.00	$53,449.00
39501	PENAS, MULTAS, ACCESORIOS Y ACTU	$165,000.00	$104,605.00	$1,989.00	$0.00	$4,957.00	$0.00	$0.00	$0.00	$0.00	$0.00	$0.00	$0.00	$0.00	$111,551.00	$53,449.00
39900	OTROS SERVICIOS GENERALES	$69,500.00	$1,120.00	$1,742.00	$1,385.00	$432.00	$0.00	$0.00	$0.00	$817.00	$309.00	$0.00	$0.00	$0.00	$5,805.00	$63,695.00
39901	SERVICIOS DE ALIMENTACIÓN	$69,500.00	$1,120.00	$1,742.00	$1,385.00	$432.00	$0.00	$0.00	$0.00	$817.00	$309.00	$0.00	$0.00	$0.00	$5,805.00	$63,695.00
40000	TRANSFERENCIAS, ASIGNACIONES	$9,879,000.00	$1,014,123.49	$368,722.16	$969,096.18	$284,590.73	$502,145.72	$1,355,495.74	$875,613.85	$298,738.39	$1,419,699.35	$0.00	$0.00	$0.00	$7,086,225.61	$2,792,774.39
44000	AYUDAS SOCIALES	$9,879,000.00	$1,014,123.49	$368,722.16	$969,096.18	$284,590.73	$502,145.72	$1,355,495.74	$875,613.85	$298,738.39	$1,419,699.35	$0.00	$0.00	$0.00	$7,086,225.61	$2,792,774.39
44100	Ayudas sociales a personas	$8,388,000.00	$1,014,123.49	$364,819.17	$968,978.15	$283,887.35	$259,800.84	$1,301,293.79	$885,193.18	$260,998.67	$1,377,216.94	$0.00	$0.00	$0.00	$6,516,111.58	$1,871,888.42
44101	AUXILIO A PERSONAS U HOGARES	$8,283,000.00	$1,014,123.49	$362,914.49	$965,728.15	$279,828.32	$252,600.84	$1,294,093.79	$880,035.24	$258,498.67	$1,377,216.94	$0.00	$0.00	$0.00	$6,485,039.93	$1,797,960.07
44102	AYUDAS ESPECIALES A PERSONAS U H	$105,000.00	$0.00	$1,704.68	$3,250.00	$4,059.03	$7,200.00	$7,200.00	$5,157.94	$2,500.00	$0.00	$0.00	$0.00	$0.00	$31,071.65	$73,928.35
44200	Becas y otras ayudas para programas de ce	$1,000,000.00	$0.00	$0.00	$0.00	$0.00	$207,900.00	$0.00	$189,000.00	$0.00	$0.00	$0.00	$0.00	$0.00	$396,900.00	$603,100.00
44201	BECAS	$1,000,000.00	$0.00	$0.00	$0.00	$0.00	$207,900.00	$0.00	$189,000.00	$0.00	$0.00	$0.00	$0.00	$0.00	$396,900.00	$603,100.00
44300	Ayudas sociales a instituciones de enseñan	$129,000.00	$0.00	$4,102.99	$118.03	$703.38	$4,444.91	$201.95	$1,420.67	$35,739.72	$39,482.41	$0.00	$0.00	$0.00	$86,214.06	$42,785.94
44301	AYUDAS SOCIALES A INSTITUCIONES D	$129,000.00	$0.00	$4,102.99	$118.03	$703.38	$4,444.91	$201.95	$1,420.67	$35,739.72	$39,482.41	$0.00	$0.00	$0.00	$86,214.06	$42,785.94
44500	Ayudas sociales a instituciones sin fines de	$190,000.00	$0.00	$0.00	$0.00	$0.00	$29,999.97	$54,000.00	$0.00	$0.00	$3,000.00	$0.00	$0.00	$0.00	$86,999.97	$103,000.03

SISTEMA MUNICIPAL DIF BAHÍA DE BANDERAS
ESTADO DE NAYARIT
Analítico Mensual de Egresos Pagados por Capítulo del Gasto al 30/sep/2019
(Cuentas con Movimientos)
(Cifras en pesos y centavos)

Usr: ANA CELIA
Rep: rptAnaliticoPresupuestoEgresos

Fecha y hora de Impresión: 16/oct/2019 01:53 p.m.

Objeto del Gasto		Presupuesto Vigente	Ene	Feb	Mar	Abr	May	Jun	Jul	Ago	Sep	Oct	Nov	Dic	Total	Diferencia (Vigente - Total)
44501	AYUDAS SOCIALES A INSTITUCIONES S	$190,000.00	$0.00	$0.00	$0.00	$0.00	$29,999.97	$54,000.00	$0.00	$0.00	$3,000.00	$0.00	$0.00	$0.00	$86,999.97	$103,000.03
44600	Ayudas por desastres naturales y otros sinie	$172,000.00	$0.00	$0.00	$0.00	$0.00	$0.00	$0.00	$0.00	$0.00	$0.00	$0.00	$0.00	$0.00	$0.00	$172,000.00
44601	AYUDAS POR DESASTRES NATURALES	$172,000.00	$0.00	$0.00	$0.00	$0.00	$0.00	$0.00	$0.00	$0.00	$0.00	$0.00	$0.00	$0.00	$0.00	$172,000.00
50000	**BIENES MUEBLES, INMUEBLES E IN**	**$1,428,000.00**	**$160,287.63**	**$10,897.00**	**$15,225.00**	**$35,651.96**	**$75,652.58**	**$22,229.21**	**$21,285.29**	**$0.00**	**$16,584.68**	**$0.00**	**$0.00**	**$0.00**	**$357,813.35**	**$1,070,186.65**
51000	**MOBILIARIO Y EQUIPO DE ADMINISTRACI**	**$744,500.00**	**$0.00**	**$10,897.00**	**$0.00**	**$3,999.00**	**$43,504.60**	**$22,229.21**	**$21,285.29**	**$0.00**	**$16,584.68**	**$0.00**	**$0.00**	**$0.00**	**$118,499.78**	**$626,000.22**
51100	Muebles de oficina y estantería	$160,500.00	$0.00	$4,798.00	$0.00	$3,999.00	$1,898.99	$2,299.00	$10,595.99	$0.00	$0.00	$0.00	$0.00	$0.00	$23,690.98	$136,809.02
51107	MOBILIARIO Y EQUIPO	$160,500.00	$0.00	$4,798.00	$0.00	$3,999.00	$1,898.99	$2,299.00	$10,595.99	$0.00	$0.00	$0.00	$0.00	$0.00	$23,690.98	$136,809.02
51200	Muebles, excepto de oficina y estantería	$75,000.00	$0.00	$0.00	$0.00	$0.00	$0.00	$0.00	$0.00	$0.00	$0.00	$0.00	$0.00	$0.00	$0.00	$75,000.00
51201	MUEBLES, EXCEPTO DE OFICINA Y EST.	$75,000.00	$0.00	$0.00	$0.00	$0.00	$0.00	$0.00	$0.00	$0.00	$0.00	$0.00	$0.00	$0.00	$0.00	$75,000.00
51500	Equipo de cómputo y de tecnologías de la ir	$290,000.00	$0.00	$6,099.00	$0.00	$0.00	$0.00	$2,199.01	$3,749.00	$0.00	$10,794.68	$0.00	$0.00	$0.00	$22,841.69	$267,158.31
51501	APARATOS DE CÓMPUTO PARA USO VE	$11,000.00	$0.00	$0.00	$0.00	$0.00	$0.00	$0.00	$0.00	$0.00	$10,794.68	$0.00	$0.00	$0.00	$10,794.68	$205.32
51503	EQUIPO DE COMPUTACIÓN	$264,000.00	$0.00	$6,099.00	$0.00	$0.00	$0.00	$2,199.01	$3,749.00	$0.00	$0.00	$0.00	$0.00	$0.00	$12,047.01	$251,952.99
51504	MOBILIARIO Y EQUIPO DE CÓMPUTO	$15,000.00	$0.00	$0.00	$0.00	$0.00	$0.00	$0.00	$0.00	$0.00	$0.00	$0.00	$0.00	$0.00	$0.00	$15,000.00
51900	Otros mobiliarios y equipos de administración	$219,000.00	$0.00	$0.00	$0.00	$0.00	$41,505.61	$17,731.20	$6,940.30	$0.00	$5,790.00	$0.00	$0.00	$0.00	$71,967.11	$147,032.89
51901	OTROS EQUIPOS DE COMUNICACIÓN	$30,000.00	$0.00	$0.00	$0.00	$0.00	$2,985.61	$6,995.00	$0.00	$0.00	$0.00	$0.00	$0.00	$0.00	$9,980.61	$20,019.39
51903	OTROS EQUIPOS DE MANTENIMIENTO Y	$15,000.00	$0.00	$0.00	$0.00	$0.00	$0.00	$0.00	$0.00	$0.00	$0.00	$0.00	$0.00	$0.00	$0.00	$15,000.00
51906	OTROS EQUIPOS DE CARÁCTER COMEI	$100,000.00	$0.00	$0.00	$0.00	$0.00	$38,520.00	$7,737.20	$6,940.30	$0.00	$5,790.00	$0.00	$0.00	$0.00	$58,987.50	$41,012.50
51907	OTROS EQUIPOS Y HERRAMIENTAS	$7,000.00	$0.00	$0.00	$0.00	$0.00	$0.00	$2,999.00	$0.00	$0.00	$0.00	$0.00	$0.00	$0.00	$2,999.00	$4,001.00
51908	OTRO MOBILIARIO Y EQUIPO	$67,000.00	$0.00	$0.00	$0.00	$0.00	$0.00	$0.00	$0.00	$0.00	$0.00	$0.00	$0.00	$0.00	$0.00	$67,000.00
52000	**MOBILIARIO Y EQUIPO EDUCACIONAL Y I**	**$293,500.00**	**$77,717.68**	**$0.00**	**$0.00**	**$4,972.96**	**$0.00**	**$0.00**	**$0.00**	**$0.00**	**$0.00**	**$0.00**	**$0.00**	**$0.00**	**$82,690.64**	**$210,809.36**
52300	Cámaras fotográficas y de video	$196,500.00	$77,717.68	$0.00	$0.00	$4,972.96	$0.00	$0.00	$0.00	$0.00	$0.00	$0.00	$0.00	$0.00	$82,690.64	$113,809.36
52301	CÁMARAS FOTOGRÁFICAS Y DE VIDEO	$196,500.00	$77,717.68	$0.00	$0.00	$4,972.96	$0.00	$0.00	$0.00	$0.00	$0.00	$0.00	$0.00	$0.00	$82,690.64	$113,809.36
52900	Otro mobiliario y equipo educacional y recre	$97,000.00	$0.00	$0.00	$0.00	$0.00	$0.00	$0.00	$0.00	$0.00	$0.00	$0.00	$0.00	$0.00	$0.00	$97,000.00
52901	OTRO MOBILIARIO Y EQUIPO EDUCACIC	$97,000.00	$0.00	$0.00	$0.00	$0.00	$0.00	$0.00	$0.00	$0.00	$0.00	$0.00	$0.00	$0.00	$0.00	$97,000.00
53000	**EQUIPO E INSTRUMENTAL MEDICO Y DE**	**$250,000.00**	**$82,569.95**	**$0.00**	**$0.00**	**$0.00**	**$0.00**	**$0.00**	**$0.00**	**$0.00**	**$0.00**	**$0.00**	**$0.00**	**$0.00**	**$82,569.95**	**$167,430.05**
53200	Instrumental médico y de laboratorio	$250,000.00	$82,569.95	$0.00	$0.00	$0.00	$0.00	$0.00	$0.00	$0.00	$0.00	$0.00	$0.00	$0.00	$82,569.95	$167,430.05
53201	APARATOS E INSTRUMENTOS DE LABO	$220,000.00	$82,569.95	$0.00	$0.00	$0.00	$0.00	$0.00	$0.00	$0.00	$0.00	$0.00	$0.00	$0.00	$82,569.95	$137,430.05
53202	INSTRUMENTAL MÉDICO Y DE LABORAT	$30,000.00	$0.00	$0.00	$0.00	$0.00	$0.00	$0.00	$0.00	$0.00	$0.00	$0.00	$0.00	$0.00	$0.00	$30,000.00
56000	**MAQUINARIA, OTROS EQUIPOS Y HERRA**	**$140,000.00**	**$0.00**	**$0.00**	**$15,225.00**	**$26,680.00**	**$32,147.98**	**$0.00**	**$0.00**	**$0.00**	**$0.00**	**$0.00**	**$0.00**	**$0.00**	**$74,052.98**	**$65,947.02**
56400	Sistemas de aire acondicionado, calefacción	$136,000.00	$0.00	$0.00	$15,225.00	$26,680.00	$29,350.00	$0.00	$0.00	$0.00	$0.00	$0.00	$0.00	$0.00	$71,255.00	$64,745.00
56401	SISTEMAS DE AIRE ACONDICIONADO, C	$136,000.00	$0.00	$0.00	$15,225.00	$26,680.00	$29,350.00	$0.00	$0.00	$0.00	$0.00	$0.00	$0.00	$0.00	$71,255.00	$64,745.00
56500	Equipo de comunicación y telecomunicación	$4,000.00	$0.00	$0.00	$0.00	$0.00	$2,797.98	$0.00	$0.00	$0.00	$0.00	$0.00	$0.00	$0.00	$2,797.98	$1,202.02
56502	EQUIPO DE COMUNICACIÓN	$4,000.00	$0.00	$0.00	$0.00	$0.00	$2,797.98	$0.00	$0.00	$0.00	$0.00	$0.00	$0.00	$0.00	$2,797.98	$1,202.02
	Total	**$50,000,000.00**	**$3,612,203.91**	**$1,807,547.95**	**$2,801,867.16**	**$3,186,659.36**	**$3,179,605.30**	**$2,856,696.47**	**$2,803,898.63**	**$1,836,179.64**	**$3,614,153.51**	**$0.00**	**$0.00**	**$0.00**	**$25,098,811.95**	**$24,901,188.05**

SISTEMA MUNICIPAL DIF BAHÍA DE BANDERAS
ESTADO DE NAYARIT
Analítico Mensual de Egresos Pagados por Capítulo del Gasto al 30/sep/2019
(Cuentas con Movimientos)

(Cifras en pesos y centavos)

Usr: ANA CELIA
Rep: rptAnaliticoPresupuestoEgresos

Fecha y hora de Impresión: 16/oct/2019 01:53 p.m.

Objeto del Gasto	Presupuesto Vigente	Ene	Feb	Mar	Abr	May	Jun	Jul	Ago	Sep	Oct	Nov	Dic	Total	Diferencia (Vigente - Total)

DRA. MARIA LORENA GUTIERREZ FABIAN
DIRECTORA GENERAL

LC. NIDIA MARGARITA ORTEGA REYES
ADMINISTRADORA

SISTEMA MUNICIPAL DIF BAHÍA DE BANDERAS
ESTADO DE NAYARIT
Estado Analítico del Ejercicio del Presupuesto por Capítulo del Gasto Del 01/ene/2019 Al 30/sep/2019

Usr: ANA CELIA
Rep: rptEstadoAnaliticoPresupuestoEgresos

Fecha y hora de Impresión | 16/oct/2019 02:13 p.m.

	Ejercicio del Presupuesto	Egresos Aprobado	Ampliaciones / (Reducciones)	Egresos Modificado	Egresos Comprometido	Egresos Devengado	Egresos Ejercido	Pagado	Subejercicio
10000	**SERVICIOS PERSONALES**	**$18,683,301.92**	**-$175,500.00**	**$18,507,801.92**	**$10,327,862.57**	**$10,327,862.57**	**$10,327,862.57**	**$10,327,862.57**	**$8,179,939.35**
11000	**REMUNERACIONES AL PERSONAL DE CARAC**	**$8,681,048.64**	**-$217,500.03**	**$8,463,548.61**	**$5,073,937.54**	**$5,073,937.54**	**$5,073,937.54**	**$5,073,937.54**	**$3,389,611.07**
11300	SUELDOS BASE AL PERSONAL PERMANENTE	$8,681,048.64	-$217,500.03	$8,463,548.61	$5,073,937.54	$5,073,937.54	$5,073,937.54	$5,073,937.54	$3,389,611.07
11301	SUELDOS AL PERSONAL DE BASE	$2,280,748.56	$0.00	$2,280,748.56	$1,714,862.53	$1,714,862.53	$1,714,862.53	$1,714,862.53	$565,886.03
11302	SUELDOS AL PERSONAL DE CONFIANZA	$6,317,800.08	-$217,500.03	$6,100,300.05	$3,359,075.01	$3,359,075.01	$3,359,075.01	$3,359,075.01	$2,741,225.04
11306	AJUSTE DE CALENDARIO	$82,500.00	$0.00	$82,500.00	$0.00	$0.00	$0.00	$0.00	$82,500.00
12000	**REMUNERACIONES AL PERSONAL DE CARAC**	**$1,504,580.08**	**$45,000.00**	**$1,549,580.08**	**$928,110.78**	**$928,110.78**	**$928,110.78**	**$928,110.78**	**$621,469.30**
12100	HONORARIOS ASIMILABLES A SALARIOS	$170,000.00	$0.00	$170,000.00	$96,000.00	$96,000.00	$96,000.00	$96,000.00	$74,000.00
12101	CONTRATOS POR HONORARIOS ASIMILABLES	$170,000.00	$0.00	$170,000.00	$96,000.00	$96,000.00	$96,000.00	$96,000.00	$74,000.00
12200	SUELDOS BASE AL PERSONAL EVENTUAL	$1,334,580.08	$45,000.00	$1,379,580.08	$832,110.78	$832,110.78	$832,110.78	$832,110.78	$547,469.30
12201	SUELDOS AL PERSONAL EVENTUAL	$1,334,580.08	$45,000.00	$1,379,580.08	$832,110.78	$832,110.78	$832,110.78	$832,110.78	$547,469.30
13000	**REMUNERACIONES ADICIONALES Y ESPECIAL**	**$5,027,673.20**	**-$2,999.97**	**$5,024,673.23**	**$2,267,887.98**	**$2,267,887.98**	**$2,267,887.98**	**$2,267,887.98**	**$2,756,785.25**
13200	PRIMAS DE VACACIONES, DOMINICAL Y GRAT	$2,430,000.00	$0.00	$2,430,000.00	$560,340.32	$560,340.32	$560,340.32	$560,340.32	$1,869,659.68
13201	PRIMAS DE VACACIONES	$527,000.00	$0.00	$527,000.00	$112,847.46	$112,847.46	$112,847.46	$112,847.46	$414,152.54
13203	GRATIFICACIÓN DE FIN DE AÑO	$1,903,000.00	$0.00	$1,903,000.00	$447,492.86	$447,492.86	$447,492.86	$447,492.86	$1,455,507.14
13400	COMPENSACIONES	$2,597,673.20	-$2,999.97	$2,594,673.23	$1,707,547.66	$1,707,547.66	$1,707,547.66	$1,707,547.66	$887,125.57
13401	COMPENSACIONES ORDINARIAS	$2,250,673.20	-$5,249.97	$2,245,423.23	$1,512,587.66	$1,512,587.66	$1,512,587.66	$1,512,587.66	$732,835.57
13402	COMPENSACIONES EXTRAORDINARIAS	$347,000.00	$2,250.00	$349,250.00	$194,960.00	$194,960.00	$194,960.00	$194,960.00	$154,290.00
15000	**OTRAS PRESTACIONES SOCIALES Y ECONOM**	**$3,470,000.00**	**$0.00**	**$3,470,000.00**	**$2,057,926.27**	**$2,057,926.27**	**$2,057,926.27**	**$2,057,926.27**	**$1,412,073.73**
15100	CUOTAS PARA EL FONDO DE AHORRO Y FON	$643,000.00	$0.00	$643,000.00	$202,946.62	$202,946.62	$202,946.62	$202,946.62	$440,053.38
15101	CUOTAS PARA EL FONDO DE AHORRO Y FON	$643,000.00	$0.00	$643,000.00	$202,946.62	$202,946.62	$202,946.62	$202,946.62	$440,053.38
15400	PRESTACIONES CONTRACTUALES	$2,790,000.00	$0.00	$2,790,000.00	$1,854,979.65	$1,854,979.65	$1,854,979.65	$1,854,979.65	$935,020.35
15401	PRESTACIONES AL PERSONAL DE BASE	$2,760,000.00	$0.00	$2,760,000.00	$1,854,979.65	$1,854,979.65	$1,854,979.65	$1,854,979.65	$905,020.35
15402	PRESTACIONES AL PERSONAL DE CONFIANZ	$30,000.00	$0.00	$30,000.00	$0.00	$0.00	$0.00	$0.00	$30,000.00
15900	OTRAS PRESTACIONES SOCIALES Y ECONÓM	$37,000.00	$0.00	$37,000.00	$0.00	$0.00	$0.00	$0.00	$37,000.00
15901	OTRAS PRESTACIONES SOCIALES Y ECONOM	$37,000.00	$0.00	$37,000.00	$0.00	$0.00	$0.00	$0.00	$37,000.00
20000	**MATERIALES Y SUMINISTROS**	**$9,551,538.40**	**-$463,500.00**	**$9,088,038.40**	**$2,343,765.48**	**$2,343,765.48**	**$2,343,765.48**	**$2,343,765.48**	**$6,744,272.92**
21000	**MATERIALES DE ADMINISTRACION, EMISION I**	**$1,728,200.00**	**-$46,499.94**	**$1,681,700.06**	**$499,366.95**	**$499,366.95**	**$499,366.95**	**$499,366.95**	**$1,182,333.11**
21100	MATERIALES, ÚTILES Y EQUIPOS MENORES D	$582,000.00	$3,750.03	$585,750.03	$146,289.64	$146,289.64	$146,289.64	$146,289.64	$439,460.39
21101	MATERIALES PARA SERVICIO EN GENERAL	$81,000.00	-$2,250.00	$78,750.00	$9,226.50	$9,226.50	$9,226.50	$9,226.50	$69,523.50
21102	ARTÍCULOS Y MATERIAL DE OFICINA	$318,000.00	-$2,250.00	$315,750.00	$75,891.16	$75,891.16	$75,891.16	$75,891.16	$239,858.84
21103	MATERIALES DE FERRETERÍA PARA OFICINAS	$14,000.00	$0.00	$14,000.00	$0.00	$0.00	$0.00	$0.00	$14,000.00
21104	MATERIAL PARA MANTENIMIENTO DE LA OFIC	$40,000.00	$0.00	$40,000.00	$13,409.96	$13,409.96	$13,409.96	$13,409.96	$26,590.04
21106	PRODUCTOS DE PAPEL Y HULE PARA USO EN	$129,000.00	$8,250.03	$137,250.03	$47,762.02	$47,762.02	$47,762.02	$47,762.02	$89,488.01

Ejercicio del Presupuesto		Egresos Aprobado	Ampliaciones / (Reducciones)	Egresos Modificado	Egresos Comprometido	Egresos Devengado	Egresos Ejercido	Pagado	Subejercicio
21200	MATERIALES Y ÚTILES DE IMPRESIÓN Y REPF	$15,000.00	$0.00	$15,000.00	$0.00	$0.00	$0.00	$0.00	$15,000.00
21202	MATERIAL PARA USO FOTOGRÁFICO Y CINEM	$15,000.00	$0.00	$15,000.00	$0.00	$0.00	$0.00	$0.00	$15,000.00
21400	MATERIALES, ÚTILES Y EQUIPOS MENORES	$181,000.00	-$15,000.03	$165,999.97	$10,495.00	$10,495.00	$10,495.00	$10,495.00	$155,504.97
21401	SUMINISTROS INFORMÁTICOS	$181,000.00	-$15,000.03	$165,999.97	$10,495.00	$10,495.00	$10,495.00	$10,495.00	$155,504.97
21500	MATERIAL IMPRESO E INFORMACIÓN DIGITAL	$150,500.00	-$9,750.06	$140,749.94	$1,995.00	$1,995.00	$1,995.00	$1,995.00	$138,754.94
21501	ARTÍCULOS DIVERSOS DE CARÁCTER COMEF	$15,500.00	$0.00	$15,500.00	$1,740.00	$1,740.00	$1,740.00	$1,740.00	$13,760.00
21503	MATERIAL DE COMUNICACIÓN	$38,000.00	$0.00	$38,000.00	$255.00	$255.00	$255.00	$255.00	$37,745.00
21504	PRODUCTOS IMPRESOS EN PAPEL	$97,000.00	-$9,750.06	$87,249.94	$0.00	$0.00	$0.00	$0.00	$87,249.94
21600	MATERIAL DE LIMPIEZA	$260,200.00	$49,500.00	$309,700.00	$182,563.99	$182,563.99	$182,563.99	$182,563.99	$127,136.01
21601	MATERIALES Y ARTÍCULOS DE LIMPIEZA	$210,000.00	$11,250.00	$221,250.00	$132,690.68	$132,690.68	$132,690.68	$132,690.68	$88,559.32
21602	PRODUCTOS DE PAPEL PARA LIMPIEZA	$29,200.00	$36,000.00	$65,200.00	$44,314.85	$44,314.85	$44,314.85	$44,314.85	$20,885.15
21603	PRODUCTOS TEXTILES PARA LIMPIEZA	$21,000.00	$2,250.00	$23,250.00	$5,558.46	$5,558.46	$5,558.46	$5,558.46	$17,691.54
21700	MATERIALES Y ÚTILES DE ENSEÑANZA	$539,500.00	-$74,999.88	$464,500.12	$158,023.32	$158,023.32	$158,023.32	$158,023.32	$306,476.80
21701	MATERIALES PARA ENSEÑANZA	$539,500.00	-$74,999.88	$464,500.12	$158,023.32	$158,023.32	$158,023.32	$158,023.32	$306,476.80
22000	**ALIMENTOS Y UTENSILIOS**	**$531,000.00**	**-$18,749.97**	**$512,250.03**	**$329,124.03**	**$329,124.03**	**$329,124.03**	**$329,124.03**	**$183,126.00**
22100	PRODUCTOS ALIMENTICIOS PARA PERSONAS	$470,000.00	-$18,749.97	$451,250.03	$328,930.03	$328,930.03	$328,930.03	$328,930.03	$122,320.00
22102	CARNE FRESCA	$150,000.00	-$18,749.97	$131,250.03	$115,524.00	$115,524.00	$115,524.00	$115,524.00	$15,726.03
22103	PESCADOS Y MARISCOS	$10,000.00	$0.00	$10,000.00	$0.00	$0.00	$0.00	$0.00	$10,000.00
22104	PRODUCTOS AGRÍCOLAS PARA ALIMENTACIÓ	$80,000.00	$0.00	$80,000.00	$57,000.44	$57,000.44	$57,000.44	$57,000.44	$22,999.56
22105	PRODUCTOS DIVERSOS PARA ALIMENTACIÓN	$230,000.00	$0.00	$230,000.00	$156,405.59	$156,405.59	$156,405.59	$156,405.59	$73,594.41
22300	UTENSILIOS PARA EL SERVICIO DE ALIMENTA	$61,000.00	$0.00	$61,000.00	$194.00	$194.00	$194.00	$194.00	$60,806.00
22301	UTENSILIOS DIVERSOS DE CARÁCTER COMEI	$35,000.00	$0.00	$35,000.00	$194.00	$194.00	$194.00	$194.00	$34,806.00
22302	ARTÍCULOS PARA EL SERVICIO DE ALIMENTA	$26,000.00	$0.00	$26,000.00	$0.00	$0.00	$0.00	$0.00	$26,000.00
24000	**MATERIALES Y ARTICULOS DE CONSTRUCCIC**	**$603,500.00**	**$96,375.06**	**$699,875.06**	**$211,462.30**	**$211,462.30**	**$211,462.30**	**$211,462.30**	**$488,412.76**
24100	PRODUCTOS MINERALES NO METÁLICOS	$65,000.00	$0.00	$65,000.00	$1,335.00	$1,335.00	$1,335.00	$1,335.00	$63,665.00
24101	MATERIAL DE FERRETERÍA PARA CONSTRUC	$60,000.00	$0.00	$60,000.00	$1,335.00	$1,335.00	$1,335.00	$1,335.00	$58,665.00
24102	MINERALES PARA CONSTRUCCIÓN Y REPARA	$5,000.00	$0.00	$5,000.00	$0.00	$0.00	$0.00	$0.00	$5,000.00
24200	CEMENTO Y PRODUCTOS DE CONCRETO	$25,000.00	-$2,250.00	$22,750.00	$0.00	$0.00	$0.00	$0.00	$22,750.00
24201	CEMENTO Y PRODUCTOS DE CONCRETO	$25,000.00	-$2,250.00	$22,750.00	$0.00	$0.00	$0.00	$0.00	$22,750.00
24300	CAL, YESO Y PRODUCTOS DE YESO	$2,000.00	$0.00	$2,000.00	$0.00	$0.00	$0.00	$0.00	$2,000.00
24301	CAL, YESO Y PRODUCTOS DE YESO	$2,000.00	$0.00	$2,000.00	$0.00	$0.00	$0.00	$0.00	$2,000.00
24400	MADERA Y PRODUCTOS DE MADERA	$25,000.00	$0.00	$25,000.00	$2,747.00	$2,747.00	$2,747.00	$2,747.00	$22,253.00
24401	MADERA Y PRODUCTOS DE MADERA	$25,000.00	$0.00	$25,000.00	$2,747.00	$2,747.00	$2,747.00	$2,747.00	$22,253.00
24500	VIDRIO Y PRODUCTOS DE VIDRIO	$5,000.00	$0.00	$5,000.00	$0.00	$0.00	$0.00	$0.00	$5,000.00

SISTEMA MUNICIPAL DIF BAHÍA DE BANDERAS
ESTADO DE NAYARIT
Estado Analítico del Ejercicio del Presupuesto por Capítulo del Gasto Del 01/ene/2019 Al 30/sep/2019

Usr: ANA CELIA
Rep: rptEstadoAnaliticoPresupuestoEgresos

Fecha y hora de Impresión | 16/oct/2019 02:13 p.m.

Ejercicio del Presupuesto		Egresos Aprobado	Ampliaciones / (Reducciones)	Egresos Modificado	Egresos Comprometido	Egresos Devengado	Egresos Ejercido	Pagado	Subejercicio
24503	PRODUCTOS DE VIDRIO Y CRISTAL	$5,000.00	$0.00	$5,000.00	$0.00	$0.00	$0.00	$0.00	$5,000.00
24600	MATERIAL ELÉCTRICO Y ELECTRÓNICO	$94,000.00	$0.00	$94,000.00	$17,966.75	$17,966.75	$17,966.75	$17,966.75	$76,033.25
24601	ACCESORIOS Y MATERIAL ELÉCTRICO	$94,000.00	$0.00	$94,000.00	$17,966.75	$17,966.75	$17,966.75	$17,966.75	$76,033.25
24700	ARTÍCULOS METÁLICOS PARA LA CONSTRUC	$110,000.00	$15,000.03	$125,000.03	$30,125.73	$30,125.73	$30,125.73	$30,125.73	$94,874.30
24701	ACCESORIOS Y MATERIAL ELÉCTRICO PARA	$65,000.00	$0.00	$65,000.00	$225.00	$225.00	$225.00	$225.00	$64,775.00
24702	MATERIAL DE FERRETERÍA PARA LA CONSTR	$45,000.00	$15,000.03	$60,000.03	$29,900.73	$29,900.73	$29,900.73	$29,900.73	$30,099.30
24800	MATERIALES COMPLEMENTARIOS	$110,500.00	$79,875.00	$190,375.00	$106,155.28	$106,155.28	$106,155.28	$106,155.28	$84,219.72
24801	ARTÍCULOS COMPLEMENTARIOS PARA SERV	$75,500.00	$79,875.00	$155,375.00	$106,155.28	$106,155.28	$106,155.28	$106,155.28	$49,219.72
24802	MATERIALES COMPLEMENTARIOS DE FERRE	$35,000.00	$0.00	$35,000.00	$0.00	$0.00	$0.00	$0.00	$35,000.00
24900	OTROS MATERIALES Y ARTÍCULOS DE CONS	$167,000.00	$3,750.03	$170,750.03	$53,132.54	$53,132.54	$53,132.54	$53,132.54	$117,617.49
24901	OTROS MATERIALES DE FERRETERÍA PARA (	$128,500.00	$0.00	$128,500.00	$26,833.12	$26,833.12	$26,833.12	$26,833.12	$101,666.88
24902	OTROS MATERIALES DE MANTENIMIENTO Y S	$38,500.00	$3,750.03	$42,250.03	$26,299.42	$26,299.42	$26,299.42	$26,299.42	$15,950.61
25000	**PRODUCTOS QUIMICOS, FARMACEUTICOS Y D**	**$1,811,000.00**	**$0.00**	**$1,811,000.00**	**$453,918.95**	**$453,918.95**	**$453,918.95**	**$453,918.95**	**$1,357,081.05**
25200	FERTILIZANTES, PESTICIDAS Y OTROS AGRO	$80,000.00	$0.00	$80,000.00	$25,752.00	$25,752.00	$25,752.00	$25,752.00	$54,248.00
25201	FERTILIZANTES, PESTICIDAS Y OTROS AGRO	$80,000.00	$0.00	$80,000.00	$25,752.00	$25,752.00	$25,752.00	$25,752.00	$54,248.00
25300	MEDICINAS Y PRODUCTOS FARMACÉUTICOS	$1,556,000.00	$0.00	$1,556,000.00	$370,154.27	$370,154.27	$370,154.27	$370,154.27	$1,185,845.73
25301	MEDICINAS Y PRODUCTOS FARMACÉUTICOS	$1,556,000.00	$0.00	$1,556,000.00	$370,154.27	$370,154.27	$370,154.27	$370,154.27	$1,185,845.73
25400	MATERIALES, ACCESORIOS Y SUMINISTROS M	$175,000.00	$0.00	$175,000.00	$58,012.68	$58,012.68	$58,012.68	$58,012.68	$116,987.32
25401	ARTÍCULOS PARA SERVICIOS GENERALES EN	$45,000.00	$0.00	$45,000.00	$32,677.12	$32,677.12	$32,677.12	$32,677.12	$12,322.88
25402	MATERIAL QUIRÚRGICO Y DE LABORATORIO	$130,000.00	$0.00	$130,000.00	$25,335.56	$25,335.56	$25,335.56	$25,335.56	$104,664.44
26000	**COMBUSTIBLES, LUBRICANTES Y ADITIVOS**	**$3,074,838.40**	**-$442,125.09**	**$2,632,713.31**	**$457,289.74**	**$457,289.74**	**$457,289.74**	**$457,289.74**	**$2,175,423.57**
26100	COMBUSTIBLES, LUBRICANTES Y ADITIVOS	$3,074,838.40	-$442,125.09	$2,632,713.31	$457,289.74	$457,289.74	$457,289.74	$457,289.74	$2,175,423.57
26101	COMBUSTIBLES, LUBRICANTES Y ADITIVOS	$3,074,838.40	-$442,125.09	$2,632,713.31	$457,289.74	$457,289.74	$457,289.74	$457,289.74	$2,175,423.57
27000	**VESTUARIO, BLANCOS, PRENDAS DE PROTEC**	**$913,000.00**	**-$48,750.03**	**$864,249.97**	**$248,339.62**	**$248,339.62**	**$248,339.62**	**$248,339.62**	**$615,910.35**
27100	VESTUARIO Y UNIFORMES	$785,000.00	-$3,750.03	$781,249.97	$248,339.62	$248,339.62	$248,339.62	$248,339.62	$532,910.35
27101	ARTÍCULOS PARA SERVICIOS GENERALES	$68,500.00	$0.00	$68,500.00	$14,912.00	$14,912.00	$14,912.00	$14,912.00	$53,588.00
27106	PRODUCTOS TEXTILES ADQUIRIDOS COMO \	$716,500.00	-$3,750.03	$712,749.97	$233,427.62	$233,427.62	$233,427.62	$233,427.62	$479,322.35
27300	ARTÍCULOS DEPORTIVOS	$13,000.00	$0.00	$13,000.00	$0.00	$0.00	$0.00	$0.00	$13,000.00
27301	ARTÍCULOS DEPORTIVOS Y DE CAMPAÑA	$13,000.00	$0.00	$13,000.00	$0.00	$0.00	$0.00	$0.00	$13,000.00
27500	BLANCOS Y OTROS PRODUCTOS TEXTILES, E	$115,000.00	-$45,000.00	$70,000.00	$0.00	$0.00	$0.00	$0.00	$70,000.00
27503	OTROS PRODUCTOS TEXTILES	$115,000.00	-$45,000.00	$70,000.00	$0.00	$0.00	$0.00	$0.00	$70,000.00
29000	**HERRAMIENTAS, REFACCIONES Y ACCESORIC**	**$890,000.00**	**-$3,750.03**	**$886,249.97**	**$144,263.89**	**$144,263.89**	**$144,263.89**	**$144,263.89**	**$741,986.08**
29100	HERRAMIENTAS MENORES	$146,500.00	$0.00	$146,500.00	$545.06	$545.06	$545.06	$545.06	$145,954.94
29101	ACCESORIOS Y MATERIALES MENORES	$56,500.00	$0.00	$56,500.00	$0.00	$0.00	$0.00	$0.00	$56,500.00

Ejercicio del Presupuesto		Egresos Aprobado	Ampliaciones / (Reducciones)	Egresos Modificado	Egresos Comprometido	Egresos Devengado	Egresos Ejercido	Pagado	Subejercicio
29105	EQUIPOS Y MATERIALES MENORES DE COM	$30,000.00	$0.00	$30,000.00	$545.06	$545.06	$545.06	$545.06	$29,454.94
29106	ARTÍCULOS MENORES PARA SERVICIOS GEN	$60,000.00	$0.00	$60,000.00	$0.00	$0.00	$0.00	$0.00	$60,000.00
29200	REFACCIONES Y ACCESORIOS MENORES DE	$53,000.00	$6,000.03	$59,000.03	$5,150.00	$5,150.00	$5,150.00	$5,150.00	$53,850.03
29201	ARTÍCULOS MENORES PARA SERVICIOS GEN	$30,000.00	$0.00	$30,000.00	$0.00	$0.00	$0.00	$0.00	$30,000.00
29202	MATERIAL MENOR DE FERRETERÍA PARA US(	$23,000.00	$6,000.03	$29,000.03	$5,150.00	$5,150.00	$5,150.00	$5,150.00	$23,850.03
29300	REFACCIONES Y ACCESORIOS MENORES DE	$16,500.00	$0.00	$16,500.00	$387.03	$387.03	$387.03	$387.03	$16,112.97
29301	MATERIAL MENOR DE FERRETERÍA PARA MO	$16,500.00	$0.00	$16,500.00	$387.03	$387.03	$387.03	$387.03	$16,112.97
29400	REFACCIONES Y ACCESORIOS MENORES DE	$55,000.00	$0.00	$55,000.00	$0.00	$0.00	$0.00	$0.00	$55,000.00
29401	ARTÍCULOS ELECTRÓNICOS MENORES	$55,000.00	$0.00	$55,000.00	$0.00	$0.00	$0.00	$0.00	$55,000.00
29500	REFACCIONES Y ACCESORIOS MENORES DE	$0.00	$6,000.03	$6,000.03	$3,957.20	$3,957.20	$3,957.20	$3,957.20	$2,042.83
29501	REFACCIONES Y ACCESORIOS MENORES DE	$0.00	$6,000.03	$6,000.03	$3,957.20	$3,957.20	$3,957.20	$3,957.20	$2,042.83
29600	REFACCIONES Y ACCESORIOS MENORES DE	$619,000.00	-$15,750.09	$603,249.91	$134,224.60	$134,224.60	$134,224.60	$134,224.60	$469,025.31
29601	ACCESORIOS Y MATERIALES ELÉCTRICOS M	$162,000.00	-$12,000.06	$149,999.94	$22,633.28	$22,633.28	$22,633.28	$22,633.28	$127,366.66
29602	ARTÍCULOS AUTOMOTRICES MENORES	$220,000.00	$7,499.97	$227,499.97	$49,763.32	$49,763.32	$49,763.32	$49,763.32	$177,736.65
29609	PRODUCTOS MENORES DE HULE PARA EQUI	$237,000.00	-$11,250.00	$225,750.00	$61,828.00	$61,828.00	$61,828.00	$61,828.00	$163,922.00
30000	**SERVICIOS GENERALES**	**$10,888,159.68**	**$316,500.12**	**$11,204,659.80**	**$4,983,144.94**	**$4,983,144.94**	**$4,983,144.94**	**$4,983,144.94**	**$6,221,514.86**
31000	**SERVICIOS BASICOS**	**$276,000.00**	**$0.00**	**$276,000.00**	**$102,417.52**	**$102,417.52**	**$102,417.52**	**$102,417.52**	**$173,582.48**
31200	GAS	$65,000.00	$0.00	$65,000.00	$34,314.36	$34,314.36	$34,314.36	$34,314.36	$30,685.64
31201	GAS	$65,000.00	$0.00	$65,000.00	$34,314.36	$34,314.36	$34,314.36	$34,314.36	$30,685.64
31400	TELEFONÍA TRADICIONAL	$25,000.00	$0.00	$25,000.00	$8,171.00	$8,171.00	$8,171.00	$8,171.00	$16,829.00
31401	TELEFONÍA TRADICIONAL	$25,000.00	$0.00	$25,000.00	$8,171.00	$8,171.00	$8,171.00	$8,171.00	$16,829.00
31500	TELEFONÍA CELULAR	$156,000.00	$0.00	$156,000.00	$59,932.16	$59,932.16	$59,932.16	$59,932.16	$96,067.84
31501	TELEFONÍA CELULAR	$156,000.00	$0.00	$156,000.00	$59,932.16	$59,932.16	$59,932.16	$59,932.16	$96,067.84
31700	SERVICIOS DE ACCESO DE INTERNET, REDE	$10,000.00	$0.00	$10,000.00	$0.00	$0.00	$0.00	$0.00	$10,000.00
31701	SERVICIOS DE ACCESO DE INTERNET, REDE	$10,000.00	$0.00	$10,000.00	$0.00	$0.00	$0.00	$0.00	$10,000.00
31900	SERVICIOS INTEGRALES Y OTROS SERVICIOS	$20,000.00	$0.00	$20,000.00	$0.00	$0.00	$0.00	$0.00	$20,000.00
31902	CONTRATACIÓN DE OTROS SERVICIOS	$20,000.00	$0.00	$20,000.00	$0.00	$0.00	$0.00	$0.00	$20,000.00
32000	**SERVICIOS DE ARRENDAMIENTO**	**$0.00**	**$63,749.97**	**$63,749.97**	**$58,620.18**	**$58,620.18**	**$58,620.18**	**$58,620.18**	**$5,129.79**
32300	ARRENDAMIENTO DE MOBILIARIO Y EQUIPO	$0.00	$61,499.97	$61,499.97	$57,745.18	$57,745.18	$57,745.18	$57,745.18	$3,754.79
32301	ARRENDAMIENTO DE EQUIPO Y BIENES INFO	$0.00	$61,499.97	$61,499.97	$57,745.18	$57,745.18	$57,745.18	$57,745.18	$3,754.79
32700	ARRENDAMIENTO DE ACTIVOS INTANGIBLES	$0.00	$2,250.00	$2,250.00	$875.00	$875.00	$875.00	$875.00	$1,375.00
32701	ARRENDAMIENTO DE ACTIVOS INTANGIBLES	$0.00	$2,250.00	$2,250.00	$875.00	$875.00	$875.00	$875.00	$1,375.00
33000	**SERVICIOS PROFESIONALES, CIENTIFICOS, TE**	**$232,000.00**	**$5,250.06**	**$237,250.06**	**$101,856.83**	**$101,856.83**	**$101,856.83**	**$101,856.83**	**$135,393.23**
33100	SERVICIOS LEGALES, DE CONTABILIDAD, AUI	$72,500.00	-$5,999.94	$66,500.06	$42,886.09	$42,886.09	$42,886.09	$42,886.09	$23,613.97

SISTEMA MUNICIPAL DIF BAHÍA DE BANDERAS
ESTADO DE NAYARIT
Estado Analítico del Ejercicio del Presupuesto por Capítulo del Gasto Del 01/ene/2019 Al 30/sep/2019

Usr: ANA CELIA
Rep: rptEstadoAnaliticoPresupuestoEgresos

Fecha y hora de Impresión | 16/oct/2019 02:13 p.m.

Ejercicio del Presupuesto		Egresos Aprobado	Ampliaciones / (Reducciones)	Egresos Modificado	Egresos Comprometido	Egresos Devengado	Egresos Ejercido	Pagado	Subejercicio
33101	ASESORÍAS ASOCIADAS A CONVENIOS, TRAT	$27,500.00	-$8,249.94	$19,250.06	$1,745.70	$1,745.70	$1,745.70	$1,745.70	$17,504.36
33102	OTRAS ASESORÍAS PARA LA OPERACIÓN DE	$45,000.00	$2,250.00	$47,250.00	$41,140.39	$41,140.39	$41,140.39	$41,140.39	$6,109.61
33400	SERVICIOS DE CAPACITACIÓN	$63,000.00	-$4,500.00	$58,500.00	$14,190.00	$14,190.00	$14,190.00	$14,190.00	$44,310.00
33401	SERVICIOS DE CAPACITACIÓN	$63,000.00	-$4,500.00	$58,500.00	$14,190.00	$14,190.00	$14,190.00	$14,190.00	$44,310.00
33600	SERVICIOS DE APOYO ADMINISTRATIVO, TRA	$0.00	$749.97	$749.97	$227.36	$227.36	$227.36	$227.36	$522.61
33603	IMPRESIONES DE DOCTOS.OFICIALES PARA	$0.00	$749.97	$749.97	$227.36	$227.36	$227.36	$227.36	$522.61
33900	SERVICIOS PROFESIONALES, CIENTÍFICOS Y	$96,500.00	$15,000.03	$111,500.03	$44,553.38	$44,553.38	$44,553.38	$44,553.38	$66,946.65
33901	SUBCONTRATACIÓN DE SERVICIOS CON TER	$96,500.00	$15,000.03	$111,500.03	$44,553.38	$44,553.38	$44,553.38	$44,553.38	$66,946.65
34000	**SERVICIOS FINANCIEROS, BANCARIOS Y COM**	**$350,500.00**	**-$53,250.03**	**$297,249.97**	**$58,741.39**	**$58,741.39**	**$58,741.39**	**$58,741.39**	**$238,508.58**
34100	SERVICIOS FINANCIEROS Y BANCARIOS	$45,000.00	-$8,250.03	$36,749.97	$6,603.69	$6,603.69	$6,603.69	$6,603.69	$30,146.28
34101	COMISIONES BANCARIAS	$45,000.00	-$8,250.03	$36,749.97	$6,603.69	$6,603.69	$6,603.69	$6,603.69	$30,146.28
34700	FLETES Y MANIOBRAS	$305,500.00	-$45,000.00	$260,500.00	$52,137.70	$52,137.70	$52,137.70	$52,137.70	$208,362.30
34701	FLETES Y MANIOBRAS	$305,500.00	-$45,000.00	$260,500.00	$52,137.70	$52,137.70	$52,137.70	$52,137.70	$208,362.30
35000	**SERVICIOS DE INSTALACION, REPARACION, M**	**$411,000.00**	**$87,750.09**	**$498,750.09**	**$345,710.92**	**$345,710.92**	**$345,710.92**	**$345,710.92**	**$153,039.17**
35200	INSTALACIÓN, REPARACIÓN Y MANTENIMIEN	$60,000.00	$750.06	$60,750.06	$6,071.99	$6,071.99	$6,071.99	$6,071.99	$54,678.07
35201	INSTALACIÓN, REPARACIÓN Y MANTENIMIEN	$60,000.00	$750.06	$60,750.06	$6,071.99	$6,071.99	$6,071.99	$6,071.99	$54,678.07
35300	INSTALACIÓN, REPARACIÓN Y MANTENIMIEN	$28,000.00	$749.97	$28,749.97	$6,356.80	$6,356.80	$6,356.80	$6,356.80	$22,393.17
35301	INSTALACIÓN, REPARACIÓN Y MANTENIMIEN	$28,000.00	$749.97	$28,749.97	$6,356.80	$6,356.80	$6,356.80	$6,356.80	$22,393.17
35400	INSTALACIÓN, REPARACIÓN Y MANTENIMIEN	$45,000.00	$0.00	$45,000.00	$33,400.00	$33,400.00	$33,400.00	$33,400.00	$11,600.00
35401	INSTALACIÓN, REPARACIÓN Y MANTENIMIEN	$45,000.00	$0.00	$45,000.00	$33,400.00	$33,400.00	$33,400.00	$33,400.00	$11,600.00
35500	REPARACIÓN Y MANTENIMIENTO DE EQUIPO	$225,000.00	$33,750.09	$258,750.09	$218,507.05	$218,507.05	$218,507.05	$218,507.05	$40,243.04
35501	REPARACIÓN Y MANTENIMIENTO DE EQUIPO	$225,000.00	$33,750.09	$258,750.09	$218,507.05	$218,507.05	$218,507.05	$218,507.05	$40,243.04
35800	SERVICIOS DE LIMPIEZA Y MANEJO DE DESEC	$50,000.00	$0.00	$50,000.00	$26,031.08	$26,031.08	$26,031.08	$26,031.08	$23,968.92
35801	SERVICIOS DE LAVANDERÍA, LIMPIEZA E HIGI	$50,000.00	$0.00	$50,000.00	$26,031.08	$26,031.08	$26,031.08	$26,031.08	$23,968.92
35900	SERVICIOS DE JARDINERÍA Y FUMIGACIÓN	$3,000.00	$52,499.97	$55,499.97	$55,344.00	$55,344.00	$55,344.00	$55,344.00	$155.97
35901	SERVICIOS DE JARDINERÍA Y FUMIGACIÓN	$3,000.00	$52,499.97	$55,499.97	$55,344.00	$55,344.00	$55,344.00	$55,344.00	$155.97
36000	**SERVICIOS DE COMUNICACION SOCIAL Y PUB**	**$1,127,159.68**	**$353,250.00**	**$1,480,409.68**	**$861,492.13**	**$861,492.13**	**$861,492.13**	**$861,492.13**	**$618,917.55**
36100	DIFUSIÓN POR RADIO, TELEVISIÓN Y OTROS	$697,159.68	$98,249.94	$795,409.62	$421,823.15	$421,823.15	$421,823.15	$421,823.15	$373,586.47
36101	DIFUSIÓN POR RADIO, TELEVISIÓN Y OTROS	$697,159.68	$98,249.94	$795,409.62	$421,823.15	$421,823.15	$421,823.15	$421,823.15	$373,586.47
36300	SERVICIOS DE CREATIVIDAD, PREPRODUCCI	$240,000.00	$255,000.06	$495,000.06	$439,668.98	$439,668.98	$439,668.98	$439,668.98	$55,331.08
36301	SERVICIOS DE CREATIVIDAD, PREPRODUCCI	$240,000.00	$255,000.06	$495,000.06	$439,668.98	$439,668.98	$439,668.98	$439,668.98	$55,331.08
36600	SERVICIO DE CREACIÓN Y DIFUSIÓN DE CON	$170,000.00	$0.00	$170,000.00	$0.00	$0.00	$0.00	$0.00	$170,000.00
36601	SERVICIO DE CREACIÓN Y DIFUSIÓN DE CON	$170,000.00	$0.00	$170,000.00	$0.00	$0.00	$0.00	$0.00	$170,000.00
36900	OTROS SERVICIOS DE INFORMACIÓN	$20,000.00	$0.00	$20,000.00	$0.00	$0.00	$0.00	$0.00	$20,000.00

SISTEMA MUNICIPAL DIF BAHIA DE BANDERAS
ESTADO DE NAYARIT
Estado Analítico del Ejercicio del Presupuesto por Capítulo del Gasto Del 01/ene/2019 Al 30/sep/2019

Usr: ANA CELIA
Rep: rptEsladoAnaliticoPresupuestoEgresos

Fecha y hora de Impresión 16/oct/2019 02:13 p.m.

Ejercicio del Presupuesto		Egresos Aprobado	Ampliaciones / (Reducciones)	Egresos Modificado	Egresos Comprometido	Egresos Devengado	Egresos Ejercido	Pagado	Subejercicio
36001	OTROS SERVICIOS DE INFORMACIÓN	$20,000.00	$0.00	$20,000.00	$0.00	$0.00	$0.00	$0.00	$20,000.00
37000	**SERVICIOS DE TRASLADO Y VIATICOS**	**$482,000.00**	**-$21,749.94**	**$460,250.06**	**$54,107.05**	**$54,107.05**	**$54,107.05**	**$54,107.05**	**$406,143.01**
37200	PASAJES TERRESTRES	$83,500.00	$0.00	$83,500.00	$4,347.00	$4,347.00	$4,347.00	$4,347.00	$79,153.00
37201	PASAJES TERRESTRES	$83,500.00	$0.00	$83,500.00	$4,347.00	$4,347.00	$4,347.00	$4,347.00	$79,153.00
37500	VIÁTICOS EN EL PAÍS	$318,000.00	-$16,499.97	$301,500.03	$40,522.69	$40,522.69	$40,522.69	$40,522.69	$260,977.34
37501	VIÁTICOS EN EL PAÍS	$318,000.00	-$16,499.97	$301,500.03	$40,522.69	$40,522.69	$40,522.69	$40,522.69	$260,977.34
37600	VIÁTICOS EN EL EXTRANJERO	$20,000.00	-$9,000.00	$11,000.00	$0.00	$0.00	$0.00	$0.00	$11,000.00
37601	VIÁTICOS EN EL EXTRANJERO	$20,000.00	-$9,000.00	$11,000.00	$0.00	$0.00	$0.00	$0.00	$11,000.00
37900	OTROS SERVICIOS DE TRASLADO Y HOSPED/	$60,500.00	$3,750.03	$64,250.03	$9,237.36	$9,237.36	$9,237.36	$9,237.36	$55,012.67
37901	OTROS SERVICIOS DE TRASLADO Y HOSPED/	$60,500.00	$3,750.03	$64,250.03	$9,237.36	$9,237.36	$9,237.36	$9,237.36	$55,012.67
38000	**SERVICIOS OFICIALES**	**$7,925,000.00**	**-$231,000.03**	**$7,693,999.97**	**$3,282,842.92**	**$3,282,842.92**	**$3,282,842.92**	**$3,282,842.92**	**$4,411,157.05**
38100	GASTOS DE CEREMONIAL	$7,000,000.00	-$232,499.97	$6,767,500.03	$2,799,878.22	$2,799,878.22	$2,799,878.22	$2,799,878.22	$3,967,621.81
38101	GASTOS DE CEREMONIAL	$7,000,000.00	-$232,499.97	$6,767,500.03	$2,799,878.22	$2,799,878.22	$2,799,878.22	$2,799,878.22	$3,967,621.81
38200	GASTOS DE ORDEN SOCIAL Y CULTURAL	$925,000.00	$1,499.94	$926,499.94	$482,964.70	$482,964.70	$482,964.70	$482,964.70	$443,535.24
38201	GASTOS DE ORDEN SOCIAL Y CULTURAL	$925,000.00	$1,499.94	$926,499.94	$482,964.70	$482,964.70	$482,964.70	$482,964.70	$443,535.24
39000	**OTROS SERVICIOS GENERALES**	**$84,500.00**	**$112,500.00**	**$197,000.00**	**$117,356.00**	**$117,356.00**	**$117,356.00**	**$117,356.00**	**$79,644.00**
39500	PENAS, MULTAS, ACCESORIOS Y ACTUALIZA(	$15,000.00	$112,500.00	$127,500.00	$111,551.00	$111,551.00	$111,551.00	$111,551.00	$15,949.00
39501	PENAS, MULTAS, ACCESORIOS Y ACTUALIZA(	$15,000.00	$112,500.00	$127,500.00	$111,551.00	$111,551.00	$111,551.00	$111,551.00	$15,949.00
39900	OTROS SERVICIOS GENERALES	$69,500.00	$0.00	$69,500.00	$5,805.00	$5,805.00	$5,805.00	$5,805.00	$63,695.00
39901	SERVICIOS DE ALIMENTACIÓN	$69,500.00	$0.00	$69,500.00	$5,805.00	$5,805.00	$5,805.00	$5,805.00	$63,695.00
40000	**TRANSFERENCIAS, ASIGNACIONES, SUE**	**$9,215,000.00**	**$498,000.06**	**$9,713,000.06**	**$7,086,225.61**	**$7,086,225.61**	**$7,086,225.61**	**$7,086,225.61**	**$2,626,774.45**
44000	**AYUDAS SOCIALES**	**$9,215,000.00**	**$498,000.06**	**$9,713,000.06**	**$7,086,225.61**	**$7,086,225.61**	**$7,086,225.61**	**$7,086,225.61**	**$2,626,774.45**
44100	Ayudas sociales a personas	$7,575,000.00	$609,750.00	$8,184,750.00	$6,516,111.58	$6,516,111.58	$6,516,111.58	$6,516,111.58	$1,668,638.42
44101	AUXILIO A PERSONAS U HOGARES	$7,470,000.00	$609,750.00	$8,079,750.00	$6,485,039.93	$6,485,039.93	$6,485,039.93	$6,485,039.93	$1,594,710.07
44102	AYUDAS ESPECIALES A PERSONAS U HOGAR	$105,000.00	$0.00	$105,000.00	$31,071.65	$31,071.65	$31,071.65	$31,071.65	$73,928.35
44200	Becas y otras ayudas para programas de capacita(	$1,000,000.00	$0.00	$1,000,000.00	$396,900.00	$396,900.00	$396,900.00	$396,900.00	$603,100.00
44201	BECAS	$1,000,000.00	$0.00	$1,000,000.00	$396,900.00	$396,900.00	$396,900.00	$396,900.00	$603,100.00
44300	Ayudas sociales a instituciones de enseñanza	$100,000.00	$21,750.03	$121,750.03	$86,214.06	$86,214.06	$86,214.06	$86,214.06	$35,535.97
44301	AYUDAS SOCIALES A INSTITUCIONES DE ENS	$100,000.00	$21,750.03	$121,750.03	$86,214.06	$86,214.06	$86,214.06	$86,214.06	$35,535.97
44500	Ayudas sociales a instituciones sin fines de lucro	$290,000.00	-$74,999.97	$215,000.03	$86,999.97	$86,999.97	$86,999.97	$86,999.97	$128,000.06
44501	AYUDAS SOCIALES A INSTITUCIONES SIN FIN	$290,000.00	-$74,999.97	$215,000.03	$86,999.97	$86,999.97	$86,999.97	$86,999.97	$128,000.06
44800	Ayudas por desastres naturales y otros siniestros	$250,000.00	-$58,500.00	$191,500.00	$0.00	$0.00	$0.00	$0.00	$191,500.00
44801	AYUDAS POR DESASTRES NATURALES	$250,000.00	-$58,500.00	$191,500.00	$0.00	$0.00	$0.00	$0.00	$191,500.00
50000	**BIENES MUEBLES, INMUEBLES E INTAN(**	**$1,662,000.00**	**-$175,500.00**	**$1,486,500.00**	**$357,813.35**	**$357,813.35**	**$357,813.35**	**$357,813.35**	**$1,128,686.65**

SISTEMA MUNICIPAL DIF BAHÍA DE BANDERAS
ESTADO DE NAYARIT
Estado Analítico del Ejercicio del Presupuesto por Capítulo del Gasto Del 01/ene/2019 Al 30/sep/2019

Usr. ANA CELIA
Rep: rptEstadoAnaliticoPresupuestoEgresos

Fecha y hora de Impresión | 16/oct/2019 02:13 p.m.

Ejercicio del Presupuesto		Egresos Aprobado	Ampliaciones / (Reducciones)	Egresos Modificado	Egresos Comprometido	Egresos Devengado	Egresos Ejercido	Pagado	Subejercicio
51000	**MOBILIARIO Y EQUIPO DE ADMINISTRACION**	**$872,500.00**	**-$96,000.03**	**$776,499.97**	**$118,499.78**	**$118,499.78**	**$118,499.78**	**$118,499.78**	**$658,000.19**
51100	Muebles de oficina y estantería	$220,500.00	-$45,000.00	$175,500.00	$23,690.98	$23,690.98	$23,690.98	$23,690.98	$151,809.02
51107	MOBILIARIO Y EQUIPO	$220,500.00	-$45,000.00	$175,500.00	$23,690.98	$23,690.98	$23,690.98	$23,690.98	$151,809.02
51200	Muebles, excepto de oficina y estantería	$95,000.00	-$14,999.94	$80,000.06	$0.00	$0.00	$0.00	$0.00	$80,000.06
51201	MUEBLES, EXCEPTO DE OFICINA Y ESTANTEF	$95,000.00	-$14,999.94	$80,000.06	$0.00	$0.00	$0.00	$0.00	$80,000.06
51500	Equipo de cómputo y de tecnologías de la informa	$365,000.00	-$56,250.00	$308,750.00	$22,841.69	$22,841.69	$22,841.69	$22,841.69	$285,908.31
51501	APARATOS DE CÓMPUTO PARA USO VEHICUI	$0.00	$8,250.03	$8,250.03	$10,794.68	$10,794.68	$10,794.68	$10,794.68	-$2,544.65
51503	EQUIPO DE COMPUTACIÓN	$350,000.00	-$64,500.03	$285,499.97	$12,047.01	$12,047.01	$12,047.01	$12,047.01	$273,452.96
51504	MOBILIARIO Y EQUIPO DE CÓMPUTO	$15,000.00	$0.00	$15,000.00	$0.00	$0.00	$0.00	$0.00	$15,000.00
51900	Otros mobiliarios y equipos de administración	$192,000.00	$20,249.91	$212,249.91	$71,967.11	$71,967.11	$71,967.11	$71,967.11	$140,282.80
51901	OTROS EQUIPOS DE COMUNICACIÓN	$30,000.00	$0.00	$30,000.00	$9,980.61	$9,980.61	$9,980.61	$9,980.61	$20,019.39
51903	OTROS EQUIPOS DE MANTENIMIENTO Y SEGI	$15,000.00	$0.00	$15,000.00	$0.00	$0.00	$0.00	$0.00	$15,000.00
51906	OTROS EQUIPOS DE CARÁCTER COMERCIAL	$80,000.00	$14,999.94	$94,999.94	$58,987.50	$58,987.50	$58,987.50	$58,987.50	$36,012.44
51907	OTROS EQUIPOS Y HERRAMIENTAS	$0.00	$5,249.97	$5,249.97	$2,999.00	$2,999.00	$2,999.00	$2,999.00	$2,250.97
51908	OTRO MOBILIARIO Y EQUIPO	$67,000.00	$0.00	$67,000.00	$0.00	$0.00	$0.00	$0.00	$67,000.00
52000	**MOBILIARIO Y EQUIPO EDUCACIONAL Y RECR**	**$496,500.00**	**-$152,249.94**	**$344,250.06**	**$82,690.64**	**$82,690.64**	**$82,690.64**	**$82,690.64**	**$261,559.42**
52300	Cámaras fotográficas y de video	$196,500.00	$0.00	$196,500.00	$82,690.64	$82,690.64	$82,690.64	$82,690.64	$113,809.36
52301	CÁMARAS FOTOGRÁFICAS Y DE VIDEO	$196,500.00	$0.00	$196,500.00	$82,690.64	$82,690.64	$82,690.64	$82,690.64	$113,809.36
52900	Otro mobiliario y equipo educacional y recreativo	$300,000.00	-$152,249.94	$147,750.06	$0.00	$0.00	$0.00	$0.00	$147,750.06
52901	OTRO MOBILIARIO Y EQUIPO EDUCACIONAL Y	$300,000.00	-$152,249.94	$147,750.06	$0.00	$0.00	$0.00	$0.00	$147,750.06
53000	**EQUIPO E INSTRUMENTAL MEDICO Y DE LABC**	**$250,000.00**	**$0.00**	**$250,000.00**	**$82,569.95**	**$82,569.95**	**$82,569.95**	**$82,569.95**	**$167,430.05**
53200	Instrumental médico y de laboratorio	$250,000.00	$0.00	$250,000.00	$82,569.95	$82,569.95	$82,569.95	$82,569.95	$167,430.05
53201	APARATOS E INSTRUMENTOS DE LABORATOI	$220,000.00	$0.00	$220,000.00	$82,569.95	$82,569.95	$82,569.95	$82,569.95	$137,430.05
53202	INSTRUMENTAL MÉDICO Y DE LABORATORIO	$30,000.00	$0.00	$30,000.00	$0.00	$0.00	$0.00	$0.00	$30,000.00
56000	**MAQUINARIA, OTROS EQUIPOS Y HERRAMIEN'**	**$43,000.00**	**$72,749.97**	**$115,749.97**	**$74,052.98**	**$74,052.98**	**$74,052.98**	**$74,052.98**	**$41,696.99**
56400	Sistemas de aire acondicionado, calefacción y de	$43,000.00	$69,749.91	$112,749.91	$71,255.00	$71,255.00	$71,255.00	$71,255.00	$41,494.91
56401	SISTEMAS DE AIRE ACONDICIONADO, CALEF	$43,000.00	$69,749.91	$112,749.91	$71,255.00	$71,255.00	$71,255.00	$71,255.00	$41,494.91
56500	Equipo de comunicación y telecomunicación	$0.00	$3,000.06	$3,000.06	$2,797.98	$2,797.98	$2,797.98	$2,797.98	$202.08
56502	EQUIPO DE COMUNICACIÓN	$0.00	$3,000.06	$3,000.06	$2,797.98	$2,797.98	$2,797.98	$2,797.98	$202.08
	Total	**$50,000,000.00**	**$0.18**	**$50,000,000.18**	**$25,098,811.95**	**$25,098,811.95**	**$25,098,811.95**	**$25,098,811.95**	**$24,901,188....**

Ejercicio del Presupuesto	Egresos Aprobado	Ampliaciones / (Reducciones)	Egresos Modificado	Egresos Comprometido	Egresos Devengado	Egresos Ejercido	Pagado	Subejercicio

DRA. MARIA LORENA GUTIERREZ FABIAN
DIRECTORA GENERAL

LC. NIDIA MARGARITA ORTEGA REYES
ADMINISTRADORA

SISTEMA MUNICIPAL DIF BAHIA DE BANDERAS
ESTADO DE NAYARIT
Estado Analítico de Ingresos Presupuestales
Al 30/sep/2019

Usr: ANA CELIA
Rep: rptEstadoPresupuestoIngresos

Fecha y hora de Impresión | 16/oct/2019 02:14 p.m.

	Fuente de Ingresos	Ley de Ingresos Estimada	Ampliaciones / (Reducciones)	Ley de Ingresos Modificada	Ingresos Devengados	Ingresos Recaudados	Devengado Por Recaudar	Avance de Recaudación (Recaudación Estimación
93	SUBSIDIOS Y SUBVENCIONES	$50,000,000.00	$0.00	$50,000,000.00	$23,564,000.00	$23,564,000.00	$0.00	47.12
	SUBSIDIO H. AYUNTAMIENTO DE BAHIA DE BANDERAS	$50,000,000.00	$0.00	$50,000,000.00	$23,564,000.00	$23,564,000.00	$0.00	47.12
	Total	**$50,000,000.00**	**$0.00**	**$50,000,000.00**	**$23,564,000.00**	**$23,564,000.00**	**$0.00**	**47.12**

DRA. MARIA LORENA GUTIERREZ FABIAN
DIRECTORA GENERAL

LC. NIDIA MARGARITA ORTEGA REYES
ADMINISTRADORA

SISTEMA MUNICIPAL DIF BAHÍA DE BANDERAS
ESTADO DE NAYARIT
Estado Analítico Mensual de Ingresos
Al 30/sep/2019

Usr: ANA CELIA
Rep: rptAnaliticoPresupuestoIngresos

Fecha y hora de Impresión: 16/oct/2019 02:15 p.m.

	Rubro de Ingreso	Presupuesto Vigente	Ene	Feb	Mar	Abr	May	Jun	Jul	Ago	Sep	Oct	Nov	Dic	Total	Diferencia (Vigente - Total)
93	Subsidios y Subvenciones	$50,000,000.00	$4,000,000.00	$1,000,000.00	$2,000,000.00	$4,000,000.00	$2,014,000.00	$3,000,000.00	$2,550,000.00	$2,500,000.00	$2,500,000.00	$0.00	$0.00	$0.00	$23,564,000.00	$26,436,000...
93-01	SUBSIDIO H. AYUNTAMIENTO DE B	$50,000,000.00	$4,000,000.00	$1,000,000.00	$2,000,000.00	$4,000,000.00	$2,014,000.00	$3,000,000.00	$2,550,000.00	$2,500,000.00	$2,500,000.00	$0.00	$0.00	$0.00	$23,564,000.00	$26,436,000...
	Total	$50,000,000.00	$4,000,000.00	$1,000,000.00	$2,000,000.00	$4,000,000.00	$2,014,000.00	$3,000,000.00	$2,550,000.00	$2,500,000.00	$2,500,000.00	$0.00	$0.00	$0.00	$23,564,000.00	$26,436,000.00

DRA. MARIA LORENA GUTIERREZ FABIAN
DIRECTORA GENERAL

LC. NIDIA MARGARITA ORTEGA REYES
ADMINISTRADORA

Información de Deuda

SISTEMA MUNICIPAL DIF BAHÍA DE BANDERAS
ESTADO DE NAYARIT
Endeudamiento Neto
Del 01/jul/2019 Al 30/sep/2019

Usr: ANA CELIA
Rep: rptEndeudamientoNeto

Fecha y hora de Impresión | 16/oct/2019 02:24 p.m.

Identificación de Crédito o Instrumento	Contratación/Colocación A	Amortización B	Endeudamiento Neto C=A-B
Créditos Bancarios			
Total Créditos Bancarios	$0.00	$0.00	$0.00
Otros Instrumentos de Deuda			
Total Otros Instrumentos de Deuda	$0.00	$0.00	$0.00
Total	**$0.00**	**$0.00**	**$0.00**

DRA. MARIA LORENA GUTIERREZ FABIAN
DIRECTORA GENERAL

LC. NIDIA MARGARITA ORTEGA REYES
ADMINISTRADORA

SISTEMA MUNICIPAL DIF BAHÍA DE BANDERAS
ESTADO DE NAYARIT
Intereses de la Deuda
Del 01/jul/2019 Al 30/sep/2019

Usr: ANA CELIA
Rep: rptInteresesdelaDeuda

Fecha y hora de Impresión | 16/oct/2019 02:25 p.m.

Identificación de Crédito o Instrumento	Devengado	Pagado
Créditos Bancarios		
Total de Intereses de Créditos Bancarios	$0.00	$0.00
Otros Instrumentos de Deuda		
Total de Intereses de Otros Instrumentos de Deuda	$0.00	$0.00

DRA. MARIA LORENA GUTIERREZ FABIAN
DIRECTORA GENERAL

LC. NIDIA MARGARITA ORTEGA REYES
ADMINISTRADORA

Información Programática

SISTEMA MUNICIPAL DIF BAHÍA DE BANDERAS
ESTADO DE NAYARIT
Gasto por Categoria Programática
Del 01/jul/2019 Al 30/sep/2019

Usr: ANA CELIA
Rep: rptEstadoPresupuestoEgresos_PC

Fecha y hora de Impresión | 16/oct/2019 02:31 p.m.

Concepto	Egresos					
	Aprobado 1	Ampliaciones / (Reducciones) 2	Modificado 3=(1+2)	Devengado 4	Pagado 5	Subejercicio 6 = (3 - 4)
rogramas						
Subsidios: Sector Social y Privado o Entidades Fe						
Sujetos a Reglas de Operación	$0.00	$0.00	$0.00	$0.00	$0.00	$0.00
Otros Subsidios	$50,000,000.00	$0.00	$50,000,000.00	$7,954,231.78	$7,954,231.78	$42,045,768.22
Subsidios: Sector Social y Privado o Entidades Federativa	**$50,000,000.00**	**$0.00**	**$50,000,000.00**	**$7,954,231.78**	**$7,954,231.78**	**$42,045,768.22**
Desempeño de las Funciones						
Prestación de Servicios Públicos	$0.00	$0.00	$0.00	$0.00	$0.00	$0.00
Provisión de Bienes Públicos	$0.00	$0.00	$0.00	$0.00	$0.00	$0.00
Planeación, seguimiento y evaluación de políticas públicas	$0.00	$0.00	$0.00	$0.00	$0.00	$0.00
Promoción y fomento	$0.00	$0.00	$0.00	$0.00	$0.00	$0.00
Regulación y supervisión	$0.00	$0.00	$0.00	$0.00	$0.00	$0.00
Funciones de las Fuerzas Armadas (Únicamente Gobierno F	$0.00	$0.00	$0.00	$0.00	$0.00	$0.00
Específicos	$0.00	$0.00	$0.00	$0.00	$0.00	$0.00
Proyectos de Inversión	$0.00	$0.00	$0.00	$0.00	$0.00	$0.00
Desempeño de las Funciones	**$0.00**	**$0.00**	**$0.00**	**$0.00**	**$0.00**	**$0.00**
Administrativos y de Apoyo						
Apoyo al proceso presupuestario y para mejorar la eficiencia	$0.00	$0.00	$0.00	$0.00	$0.00	$0.00
Apoyo a la función pública y al mejoramiento de la gestión	$0.00	$0.00	$0.00	$0.00	$0.00	$0.00
Operaciones ajenas	$0.00	$0.00	$0.00	$0.00	$0.00	$0.00
Administrativos y de Apoyo	**$0.00**	**$0.00**	**$0.00**	**$0.00**	**$0.00**	**$0.00**
Compromisos						
Obligaciones de cumplimiento de resolución jurisdiccional	$0.00	$0.00	$0.00	$0.00	$0.00	$0.00
Desastres Naturales	$0.00	$0.00	$0.00	$0.00	$0.00	$0.00
Compromisos	**$0.00**	**$0.00**	**$0.00**	**$0.00**	**$0.00**	**$0.00**
Obligaciones						
Pensiones y jubilaciones	$0.00	$0.00	$0.00	$0.00	$0.00	$0.00
Aportaciones a la seguridad social	$0.00	$0.00	$0.00	$0.00	$0.00	$0.00
Aportaciones a fondos de estabilización	$0.00	$0.00	$0.00	$0.00	$0.00	$0.00
Aportaciones a fondos de inversión y reestructura de pensior	$0.00	$0.00	$0.00	$0.00	$0.00	$0.00
Obligaciones	**$0.00**	**$0.00**	**$0.00**	**$0.00**	**$0.00**	**$0.00**
Programas de Gasto Federalizado						
Gasto Federalizado	$0.00	$0.00	$0.00	$0.00	$0.00	$0.00

SISTEMA MUNICIPAL DIF BAHÍA DE BANDERAS
ESTADO DE NAYARIT
Gasto por Categoria Programática
Del 01/jul/2019 Al 30/sep/2019

Usr: ANA CELIA
Rep: rptEstadoPresupuestoEgresos_PC

Fecha y hora de Impresión: 16/oct/2019 02:31 p.m.

Concepto	Egresos					Subejercicio
	Aprobado 1	Ampliaciones / (Reducciones) 2	Modificado 3=(1+2)	Devengado 4	Pagado 5	6 = (3 - 4)
rogramas						
Programas de Gasto Federalizado	**$0.00**	**$0.00**	**$0.00**	**$0.00**	**$0.00**	**$0.00**
Participaciones a entidades federativas y municipi						
Participaciones a entidades federativas y municipios	$0.00	$0.00	$0.00	$0.00	$0.00	$0.00
Participaciones a entidades federativas y municipios	**$0.00**	**$0.00**	**$0.00**	**$0.00**	**$0.00**	**$0.00**
Costo financiero, deuda o apoyos a deudores y ah						
Costo financiero, deuda o apoyos a deudores y ahorradores	$0.00	$0.00	$0.00	$0.00	$0.00	$0.00
Costo financiero, deuda o apoyos a deudores y ahorrador	**$0.00**	**$0.00**	**$0.00**	**$0.00**	**$0.00**	**$0.00**
Adeudos de ejercicios fiscales anteriores						
Adeudos de ejercicios fiscales anteriores	$0.00	$0.00	$0.00	$0.00	$0.00	$0.00
Adeudos de ejercicios fiscales anteriores	**$0.00**	**$0.00**	**$0.00**	**$0.00**	**$0.00**	**$0.00**
Total del Gasto	**$50,000,000.00**	**$0.00**	**$50,000,000.00**	**$7,954,231.78**	**$7,954,231.78**	**$42,045,768.22**

DRA. MARIA LORENA GUTIERREZ FABIAN
DIRECTORA GENERAL

LC. NIDIA MARGARITA ORTEGA REYES
ADMINISTRADORA

○ Indicadores de Postura Fiscal

SISTEMA MUNICIPAL DIF BAHIA DE BANDERAS
ESTADO DE NAYARIT
Indicadores de Postura Fiscal
del 01/jul/2019 al 30/sep/2019

Usr: ANA CELIA
Rep: rptIndicadoresPosturaFiscal

Fecha y hora de Impresión | 16/oct/2019 02:33 p.m.

Concepto	Estimado	Devengado	Pagado
I. Ingresos Presupuestarios (I=1+2)	**$50,000,000.00**	**$23,564,000.00**	**$23,564,000.00**
1. Ingresos del Gobierno de la Entidad Federativa	$50,000,000.00	$23,564,000.00	$23,564,000.00
2. Ingresos del Sector Paraestatal	$0.00	$0.00	$0.00
II. Egresos Presupuestarios (II=3+4)	**$50,000,000.00**	**$7,954,231.78**	**$7,954,231.78**
3. Egresos del Gobierno de la Entidad Federativa	$50,000,000.00	$7,954,231.78	$7,954,231.78
4. Egresos del Sector Paraestatal	$0.00	$0.00	$0.00
III. Balance Presupuestario (Superávit o Déficit) (III = I - II)	**$0.00**	**$15,609,768.22**	**$15,609,768.22**

Concepto	Estimado	Devengado	Pagado
III. Balance Presupuestario (Superávit o Déficit)	$0.00	**$15,609,768.22**	$15,609,768.22
IV. Intereses, Comisiones y Gastos de la Deuda	**$0.00**	**$0.00**	**$0.00**
V. Balance Primario (Superávit o Déficit) (V= III - IV)	**$0.00**	**$15,609,768.22**	**$15,609,768.22**

Concepto	Estimado	Devengado	Pagado
A. Financiamiento	**$0.00**	**$0.00**	**$0.00**
B. Amortización de la deuda	**$0.00**	**$0.00**	**$0.00**
C. Endeudamiento ó desendeudamiento (C = A - B)	**$0.00**	**$0.00**	**$0.00**

DRA. MARIA LORENA GUTIERREZ FABIAN
DIRECTORA GENERAL

LC. NIDIA MARGARITA ORTEGA REYES
ADMINISTRADORA

Anexos

SISTEMA MUNICIPAL DIF BAHÍA DE BANDERAS
ESTADO DE NAYARIT
Balanza de Comprobación del 01/jul/2019 al 30/sep/2019
Cuentas de Mayor con saldo y/o movimientos. (De la cuenta: 1000 a la 9000)

Usr: ANA CELIA
Rep: rptBalanzaComprobacion

Fecha y hora de Impresión 16/oct/2019 10:29 a.m.

			SALDO ANTERIOR		MOVIMIENTOS		SALDO ACTUAL	
Nat.	Cuenta	Nombre de la cuenta	DEUDOR	ACREEDOR	DEUDOR	ACREEDOR	DEUDOR	ACREEDOR
D	1112	BANCOS/TESORERÍA	$2,477,323.96	$0.00	$7,724,173.62	$7,839,909.77	$2,361,687.81	$0.00
D	1121	INVERSIONES FINANCIERAS DE CORTO PLAZO	$0.00	$0.00	$0.00	$5,254.61	-$5,254.61	$0.00
D	1122	CUENTAS POR COBRAR A CORTO PLAZO	$8,623.47	$0.00	$7,550,065.70	$7,550,000.00	$8,689.17	$0.00
D	1123	DEUDORES DIVERSOS POR COBRAR A CORTO PLAZO	$52,150.00	$0.00	$1,024,900.00	$1,051,987.00	$25,063.00	$0.00
D	1241	MOBILIARIO Y EQUIPO DE ADMINISTRACIÓN	$936,645.86	$0.00	$37,869.97	$0.00	$974,515.83	$0.00
D	1242	MOBILIARIO Y EQUIPO EDUCACIONAL Y RECREATIVO	$295,185.65	$0.00	$0.00	$0.00	$295,185.65	$0.00
D	1243	EQUIPO E INSTRUMENTAL MÉDICO Y DE LABORATORIO	$219,520.92	$0.00	$0.00	$0.00	$219,520.92	$0.00
D	1246	MAQUINARIA, OTROS EQUIPOS Y HERRAMIENTAS	$119,281.47	$0.00	$0.00	$0.00	$119,281.47	$0.00
A	2111	SERVICIOS PERSONALES POR PAGAR A CORTO PLAZO	$0.00	$0.00	$3,511,732.55	$3,511,732.55	$0.00	$0.00
A	2112	PROVEEDORES POR PAGAR A CORTO PLAZO	$0.00	$146,804.72	$1,850,447.64	$1,850,447.64	$0.00	$146,804.72
A	2115	TRANSFERENCIAS OTORGADAS POR PAGAR A CORTO PLAZO	$0.00	$0.00	$2,592,051.59	$2,592,051.59	$0.00	$0.00
A	2117	RETENCIONES Y CONTRIBUCIONES POR PAGAR A CORTO PLAZO	$0.00	$554,454.72	$393,412.53	$649,018.25	$0.00	$810,060.44
A	2119	OTRAS CUENTAS POR PAGAR A CORTO PLAZO	$0.00	$82,468.37	$0.00	$0.00	$0.00	$82,468.37
A	3210	RESULTADOS DEL EJERCICIO (AHORRO/ DESAHORRO)	$0.00	-$1,114,425.99	$0.00	$0.00	$0.00	-$1,114,425.99
A	3220	RESULTADOS DE EJERCICIOS ANTERIORES	$0.00	$5,090,066.30	$0.00	$614.00	$0.00	$5,090,680.30
A	4223	SUBSIDIOS Y SUBVENCIONES	$0.00	$16,014,000.00	$0.00	$7,550,000.00	$0.00	$23,564,000.00
A	4399	OTROS INGRESOS Y BENEFICIOS VARIOS	$0.00	$160,000.00	$0.00	$0.00	$0.00	$160,000.00
D	5111	REMUNERACIONES AL PERSONAL DE CARÁCTER PERMANENTE	$3,280,106.29	$0.00	$1,793,831.25	$0.00	$5,073,937.54	$0.00
D	5112	REMUNERACIONES AL PERSONAL DE CARÁCTER TRANSITORIO	$608,611.13	$0.00	$319,499.65	$0.00	$928,110.78	$0.00
D	5113	REMUNERACIONES ADICIONALES Y ESPECIALES	$1,544,378.76	$0.00	$723,509.22	$0.00	$2,267,887.98	$0.00
D	5115	OTRAS PRESTACIONES SOCIALES Y ECONÓMICAS	$1,383,033.84	$0.00	$674,892.43	$0.00	$2,057,926.27	$0.00
D	5121	MATERIALES DE ADMINISTRACIÓN, EMISIÓN DE DOCUMENTOS Y ARTÍCULOS OFICIALES	$271,570.47	$0.00	$227,796.48	$0.00	$499,366.95	$0.00
D	5122	ALIMENTOS Y UTENSILIOS	$107,372.58	$0.00	$221,751.45	$0.00	$329,124.03	$0.00
D	5124	MATERIALES Y ARTÍCULOS DE CONSTRUCCIÓN Y DE REPARACIÓN	$183,068.97	$0.00	$28,393.33	$0.00	$211,462.30	$0.00
D	5125	PRODUCTOS QUÍMICOS, FARMACÉUTICOS Y DE LABORATORIO	$264,370.64	$0.00	$189,548.31	$0.00	$453,918.95	$0.00
D	5126	COMBUSTIBLES, LUBRICANTES Y ADITIVOS	$290,822.68	$0.00	$166,467.06	$0.00	$457,289.74	$0.00
D	5127	VESTUARIO, BLANCOS, PRENDAS DE PROTECCIÓN Y ARTÍCULOS DEPORTIVOS	$205,061.22	$0.00	$43,278.40	$0.00	$248,339.62	$0.00
D	5129	HERRAMIENTAS, REFACCIONES Y ACCESORIOS MENORES	$132,879.01	$0.00	$11,384.88	$0.00	$144,263.89	$0.00
D	5131	SERVICIOS BÁSICOS	$71,725.73	$0.00	$30,691.79	$0.00	$102,417.52	$0.00
D	5132	SERVICIOS DE ARRENDAMIENTO	$38,731.74	$0.00	$19,888.44	$0.00	$58,620.18	$0.00
D	5133	SERVICIOS PROFESIONALES, CIENTÍFICOS Y TÉCNICOS Y OTROS SERVICIOS	$78,364.75	$0.00	$23,492.08	$0.00	$101,856.83	$0.00
D	5134	SERVICIOS FINANCIEROS, BANCARIOS Y COMERCIALES	$57,033.37	$0.00	$1,708.02	$0.00	$58,741.39	$0.00
D	5135	SERVICIOS DE INSTALACIÓN, REPARACIÓN, MANTENIMIENTO Y CONSERVACIÓN	$211,618.96	$0.00	$134,091.96	$0.00	$345,710.92	$0.00
D	5136	SERVICIOS DE COMUNICACIÓN SOCIAL Y PUBLICIDAD	$593,006.29	$0.00	$268,485.84	$0.00	$861,492.13	$0.00
D	5137	SERVICIOS DE TRASLADO Y VIÁTICOS	$33,529.05	$0.00	$20,578.00	$0.00	$54,107.05	$0.00
D	5138	SERVICIOS OFICIALES	$2,858,947.29	$0.00	$423,895.63	$0.00	$3,282,842.92	$0.00
D	5139	OTROS SERVICIOS GENERALES	$116,230.00	$0.00	$1,126.00	$0.00	$117,356.00	$0.00
D	5241	AYUDAS SOCIALES A PERSONAS	$4,192,702.79	$0.00	$2,323,408.79	$0.00	$6,516,111.58	$0.00

SISTEMA MUNICIPAL DIF BAHÍA DE BANDERAS
ESTADO DE NAYARIT
Balanza de Comprobación del 01/jul/2019 al 30/sep/2019
Cuentas de Mayor con saldo y/o movimientos. (De la cuenta: 1000 a la 9000)

Usr: ANA CELIA
Rep: rptBalanzaComprobacion

Fecha y hora de Impresión | 16/oct/2019 10:29 a.m.

Nat.	Cuenta	Nombre de la cuenta	SALDO ANTERIOR DEUDOR	SALDO ANTERIOR ACREEDOR	MOVIMIENTOS DEUDOR	MOVIMIENTOS ACREEDOR	SALDO ACTUAL DEUDOR	SALDO ACTUAL ACREEDOR
D	5242	BECAS	$207,900.00	$0.00	$189,000.00	$0.00	$396,900.00	$0.00
D	5243	AYUDAS SOCIALES A INSTITUCIONES	$93,571.23	$0.00	$79,642.80	$0.00	$173,214.03	$0.00
D	8110	LEY DE INGRESOS ESTIMADA	$50,000,000.00	$0.00	$0.00	$0.00	$50,000,000.00	$0.00
A	8120	LEY DE INGRESOS POR EJECUTAR	$0.00	$33,986,000.00	$7,550,000.00	$0.00	$0.00	$26,436,000.00
A	8140	LEY DE INGRESOS DEVENGADA	$0.00	$0.00	$7,550,000.00	$7,550,000.00	$0.00	$0.00
A	8150	LEY DE INGRESOS RECAUDADA	$0.00	$16,014,000.00	$0.00	$7,550,000.00	$0.00	$23,564,000.00
A	8210	PRESUPUESTO DE EGRESOS APROBADO	$0.00	$50,000,000.00	$0.00	$0.00	$0.00	$50,000,000.00
D	8220	PRESUPUESTO DE EGRESOS POR EJERCER	$32,855,419.83	$0.00	$2,216,500.00	$10,170,731.78	$24,901,188.05	$0.00
A	8230	MODIFICACIONES AL PRESUPUESTO DE EGRESOS APROBADO	$0.00	$0.00	$2,216,500.00	$2,216,500.00	$0.00	$0.00
D	8240	PRESUPUESTO DE EGRESOS COMPROMETIDO	$0.00	$0.00	$7,954,231.78	$7,954,231.78	$0.00	$0.00
D	8250	PRESUPUESTO DE EGRESOS DEVENGADO	$0.00	$0.00	$7,954,231.78	$7,954,231.78	$0.00	$0.00
D	8260	PRESUPUESTO DE EGRESOS EJERCIDO	$0.00	$0.00	$7,954,231.78	$7,954,231.78	$0.00	$0.00
D	8270	PRESUPUESTO DE EGRESOS PAGADO	$17,144,580.17	$0.00	$7,954,231.78	$0.00	$25,098,811.95	$0.00
		Sumas =>	$120,933,368.12	$120,933,368.12	$83,950,942.53	$83,950,942.53	$128,739,587.84	$128,739,587.84

DRA. MARIA LORENA GUTIERREZ FABIAN
DIRECTORA GENERAL

LC. NIDIA MARGARITA ORTEGA REYES
ADMINISTRADORA

SISTEMA MUNICIPAL PARA EL DESARROLLO INTEGRAL DE LA FAMILIA DE BAHIA DE BANDERAS NAYARIT

NOTAS A LOS ESTADOS FINANCIEROS

a) NOTAS DE DESGLOCE

I) NOTAS AL ESTADO DE SITUACIÓN FINANCIERA ACTIVO

1).- EFECTIVO Y EQUIVALENTES

Al 30 de Septiembre de 2019, el estado de Situación Financiera refleja en este rubro los siguientes saldos:

Descripción	Importe
Efectivo	0
Bancos/Tesorería	2,361,587.81
Total:	**$2,361,587.81**

2).- DERECHOS A RECIBIR EFECTIVO O EQUIVALENTES

La integración del saldo del 1 de Enero al 30 de Septiembre de 2019 de esta cuenta es el siguiente:

Descripción	Importe
Inversiones Financieras de Corto Plazo	-5,254.61
Cuentas por cobrar a Corto Plazo	8,689.17
Deudores Diversos por Cobrar a Corto plazo	25,063.00
Total:	**$28,497.56**

Las Inversiones Financieras de Corto Plazo se integran de la siguiente manera:

Descripción	Importe
Compensación SPEI	-3.20
Intereses Ganados Bancomer DIF	-2,279.80
Intereses Ganados Bancomer Casa Hogar	-2,971.61
Total:	**-$5,254.61**

Las Cuentas por Cobrar a Corto Plazo se integran de la siguiente manera:

Descripción	Importe
Subsidio al Empleo	8,689.17
Total:	**$8,689.17**

Los Deudores Diversos por Cobrar a Corto Plazo se Integra de la siguiente manera:

Descripción	Importe
Graciela Oliden De León	5,000.00
Ana Maribel Castillón Zúñiga	6,000.00
Silvia Angélica Velazco Pérez	12,500.00
Arlette Celina Dueñas Mercado	49.00
Rosa Valdez Bravo	950.00
José Mario Encarnación Lozano	564.00
Total:	**$25,063.00**

En el saldo de $25,063.00 Corresponde a Deudores Diversos por Cobrar a Corto Plazo se Integra por Deudores diversos que fueron otorgados por préstamo personal a empleados, derivados de solicitudes aprobadas en la presente administración. Corresponden a Graciela Oliden De León Cheque 202 y 431, Ana Maribel Castillón Zúñiga cheque 2845, Silvia Angélica Velazco Pérez cheque 2878, Rosa Valdez Bravo cheque 2856. Esperando su recuperación en el Ejercicio 2019.

Gastos a Comprobar Por Arlette Celina Dueñas Mercado y José Mario Encarnación Lozano correspondiente a transferencia para viáticos en el País, se registrara su comprobación en el mes de Octubre del 2019

3).- BIENES MUEBLES

Este apartado está compuesto por los siguientes rubros correspondientes al 30 de Septiembre de 2019:

Descripción	Importe
Mobiliario y Equipo de Administración	974,515.83
Mobiliario y Equipo Educacional y Recreativo	295,185.65
Equipo e Instrumental Médico y de Laboratorio	219,520.92
Maquinaria, Otros Equipos y Herramientas	119,281.47
Total:	**$1,608,503.87**

La cuenta de Mobiliario y Equipo de Administración del 1ro de julio al 30 de Septiembre se desagrega de la siguiente manera:

Siendo la única con movimientos dentro del III Trimestre

Descripción	Importe
Mobiliario y Equipo	10,595.99
Aparatos de Computo para uso Vehicular0	10,794.68
Equipo de Computación	3,749.00
Otros Equipos de Carácter Comercial	12,730.30
Total:	**$37,869.97**

PASIVO

PASIVO CIRCULANTE

1).- CUENTAS Y DOCUMENTOS POR PAGAR A CORTO PLAZO

En lo que corresponde al rubro de Pasivo Circulante se resumen de la siguiente manera:

Descripción	Importe
Proveedores por Pagar a Corto Plazo	146,804.72
Retenciones y contribuciones por Pagar a Corto Plazo	810,060.44
Otras Cuentas por Pagar a Corto Plazo	82,468.37
Total:	**$1,039,333.53**

PROVEEDORES POR PAGAR A CORTO PLAZO

Con respecto al saldo que arroja esta cuenta Del 1 de Enero al 30 de Septiembre de 2019 asciende a $146,804.72 se determinó que se tienen registros de compromisos contraídos por administraciones municipales anteriores 2011-2014 de proveedores lo cual permanecen sin ningún movimiento alguno.

Descripción	Importe
Oscar Omar Curiel Paredes	23,929.00
Arturo Vázquez Villalbazo	30,588.21
Maribel Arechiga Pelayo	6,976.25
Irma Yolanda Peña Padilla	10,000.00
Jorge Ibáñez Cuevas	17,874.00
Juan Verduzco Gutiérrez	10,161.60
Jorge Guadalupe Paredes Mata	28,327.20
Simón Ramírez Salgado	17,698.37
Martin Topete Ruiz	1,250.00
Total:	**$146,804.72**

RETENCIONES Y CONTRIBUCIONES POR PAGAR A CORTO PLAZO

Con relación a la información de las Retenciones y Contribuciones, se muestra las dos principales retenciones pendientes por enterar al 30 de Septiembre de 2019, misma que contiene el saldo pendiente de pago de anteriores administraciones, que de forma acumulativa se han registrado, de acuerdo a los siguientes:

Descripción	Importe
Impuestos Sobre Sueldos y Salarios	235,993.67
Total:	**$235,993.67**

Descripción	Importe
Crédito Credenz	99,392.85
Total:	**$99,392.85**

En lo que contiene este pasivo contraído de administraciones pasadas ha permanecido al 30 de Septiembre de 2019 sin ningún movimiento.

OTRAS CUENTAS POR PAGAR A CORTO PLAZO

En la cuenta de otras cuentas por pagar el importe $82,468.37 que se compone de la siguiente forma correspondiente a finiquitos pendientes de pago de administraciones anteriores, la cual permanecen en su mismo saldo al 30 de Septiembre de 2019:

Descripción	Importe
Ramírez Carrillo Silverio	2,241.37
Arreola Gutiérrez Gilberto	12,101.00
García Guerra Miriam Del Carmen	13,484.00
Calixto Valencia Sandra Itzel	16,610.00
Sánchez Romero Manuel	3,234.00
Lizaola Murillo Valeria	23,092.00
González Gómez Juan Luis	23,092.00
Juan Ángel Vázquez Santos	2,518.00
Total:	**$82,468.37**

NOTAS A PATRIMONIO

1.- HACIENDA PUBLICA/PATRIMONIO

Descripción	Importe
Donaciones de Capital	0
Actualización de la Hacienda pública/patrimonio	0
Total:	**$0**

2.- HACIENDA PUBLICA/PATRIMONIO GENERADO

Resultados Acumulativo al 30 de Septiembre del 2019

Descripción	Importe
Resultados del ejercicio (Ahorro/Desahorro)	-1,016,998.60
Resultados de Ejercicios Anteriores	5,090,680.30
Total:	**$2,959,255.71**

RESULTADO DEL EJERCICIO (AHORRO/DESAHORRO)

Del 1ro de Julio al 30 de Septiembre de 2019 se generó un Desahorro de -$366,361.81 por la diferencia de ingresos 7,550,000.00 y egresos 7,916,361.81 del Sistema DIF Municipal, representado el -4.85%.

RESULTADOS DE EJERCICIOS ANTERIORES

La cantidad de $5, 090,680.30 se integra de manera acumulativa de la siguiente forma:

Descripción	Importe
Resultado del ejercicio 2009	-1,035,162.89
Resultado del ejercicio 2010	197,747.05
Resultado del ejercicio 2011	570,744.68
Resultado del ejercicio 2012	1,475.309.21
Resultado del ejercicio 2013	-1,447,680.43
Resultado del ejercicio 2014	-191,827.00
Resultado del ejercicio 2015	-38,293.71
Resultado del ejercicio 2016	1,138,892.71
Resultado del ejercicio 2017	479,213.19
Resultado del ejercicio 2018	3,474,893.38
Total:	**$5,090,680.30**

II) NOTAS AL ESTADO DE ACTIVIDADES

PARTICIPACIONES, APORTACIONES, TRANSFERENCIAS, ASIGNACIONES, SUBSIDIOS

Son los ingresos del Subsidio del H. Ayuntamiento de Bahía de Banderas Nayarit que corresponden Del 1 de Julio al 30 de Septiembre del 2019:

Descripción	Importe
Transferencias, Asignaciones, Subsidios y Otras ayudas.	7,550,000.00
Otros Ingresos y Beneficios Varios	0
Total:	**$7,550,000.00**

1.- GASTOS DE FUNCIONAMIENTO

Ahora bien los gastos de funcionamiento se integran de la siguiente manera Del 1 de Julio al 30 de Septiembre del 2019:

Descripción	Importe
Servicios Personales	3,511,732.55
Materiales y Suministros	888,619.91
Servicios Generales	923,957.76
Total:	**$5,324,310.22**

La integración de los Servicios Personales es la siguiente:

10000	SERVICIOS PERSONALES	$3,511,732.55
11000	Remuneración al personal de carácter permanente	1,793,831.25
12000	Remuneración al personal de carácter transitorio	319,499.65
13000	Remuneración adicional y especiales	723,509.22
15000	Otras prestaciones sociales y económicas	674,892.43

Los Servicios Personales de $3,511,732.55 representan el 46.51% de la totalidad de los gastos de funcionamiento del 1 de Julio al 30 de Septiembre de 2019, las partidas más representativas dentro del capítulo de servicios personales son los sueldos al personal permanente con $ 1,793,831.25 así como las remuneraciones adicionales y especiales, por $723,509.22 además de otras prestaciones sociales y económicas $674,892.43 que acumuladas a los demás conceptos de gastos representan el 70.52% de los gastos de funcionamiento.

El capítulo de gastos de Materiales y Suministros en Cantidad de $888,619.91 es la siguiente:

20000	MATERIALES Y SUMINISTROS	$888,619.91
21000	Materiales de administración, emisión de documentos y artículos oficiales	227,796.48
22000	Alimentos y utensilios	221,751.45
24000	Materiales y artículos de construcción y reparación	28,393.33
25000	Productos químicos, farmacéuticos y de laboratorio	189,548.31
26000	Combustibles, lubricantes y adictivos	166,467.06

27000	Vestuarios, blancos, prendas de protección y artículos deportivos	43,278.40
29000	Herramientas, refacciones y accesorios menores	11,384.88

Dentro de los Materiales y Suministros representa el 11.76% de la totalidad de los gastos de funcionamiento del 1 de Julio al 30 de Septiembre del 2019, la partida más representativa es Materiales de administración, emisión de documentos y artículos oficiales $227,796.48.

El capítulo de Servicios Generales en Cantidad de $923,957.76 es la siguiente:

30000	**SERVICIOS GENERALES**	**$923,957.76**
31000	Servicios básicos	30,691.79
32000	Servicios de Arrendamiento	19,888.44
33000	Servicios profesionales, científicos, técnicos y otros servicios	23,492.08
34000	Servicios financieros, bancarios y comerciales	1,708.02
35000	Servicios de instalación, reparación, mantenimiento y conservación	134,091.96
36000	Servicios de comunicación social y publicidad	268,485.84
37000	Servicios de traslado y viáticos	20,578.00
38000	Servicios oficiales	423,895.63
39000	Otros servicios generales	1,126.00

Los Servicios Generales de $923,957.76 representa el 12.23% de la totalidad de los gastos de funcionamiento del 1 de Julio al 30 de Septiembre de 2019, la partida más representativa son Servicios Oficiales con $423,895.63 corresponden a Gastos de Ceremonial y Gastos de Orden Social y Cultural.

2.- TRANSFERENCIAS, ASIGNACIONES, SUBSIDIOS Y OTRAS AYUDAS

40000	**TRANSFERENCIAS, ASIGNACIONES, SUBSIDIOS Y OTRAS AYUDAS**	**$2,592,051.59**
44000	Ayudas sociales	2,592,051.59

Las transferencias, asignaciones, subsidios y otras ayudas representan el 34.33 % de su totalidad del 1 de Julio al 30 de Septiembre de 2019, la partida más representativa es Ayudas Sociales a personas de bajos recursos Económicos.

III) NOTAS AL ESTADO DE VARIACION EN LA HACIENDA PUBLICA

1).- HACIENDA PUBLICA/PATRIMONIO NETO DEL EJERCICIO

DESCRIPCION	IMPORTE
Patrimonio Neto Inicial Ajustado del Ejercicio 2018	**$0**

El saldo es el resultado de variación del patrimonio, acumulativo, Del 1 de Enero al 30 de Septiembre de 2019.

2).- HACIENDA PUBLICA/PATRIMONIO GENERADO DE EJERCICIOS ANTERIORES

La cantidad de $5, 090,680.30 se integra de manera acumulativa de la siguiente forma:

Descripción	Importe
Resultado del ejercicio 2009	-1,035,162.89
Resultado del ejercicio 2010	197,747.05
Resultado del ejercicio 2011	570,744.68
Resultado del ejercicio 2012	1,475.309.21
Resultado del ejercicio 2013	-1,447,680.43
Resultado del ejercicio 2014	-191,827.00
Resultado del ejercicio 2015	-38,293.71
Resultado del ejercicio 2016	1,138,892.71
Resultado del ejercicio 2017	479,213.19
Resultado del ejercicio 2018	3,474,893.38
Total:	**$5,090,680.30**

3).- HACIENDA PUBLICA/PATRIMONIO GENERADO

HACIENDA PUBLICA DE EJERCICIOS ANTERIORES	IMPORTE
Hacienda Pública/Patrimonio Neto Final del Ejercicio 2018	1,615,720.92
Variaciones de la Hacienda Pública/Patrimonio Neto del ejercicio	3,474,959.38
Total:	**$5,090,680.30**

HACIENDA PUBLICA/PATRIMONIO GENERADO DEL EJERCICIO	IMPORTE
Hacienda Pública/Patrimonio Neto Final del Ejercicio 2018	3,552,650.05
Variaciones de la Hacienda Pública/Patrimonio Neto del ejercicio	-4,569,648.65
Total:	**-$1,016,998.60**

IV) NOTAS AL ESTADO DE FLUJO DE EFECTIVO

1).- ANALISIS DE SALDOS INICIAL Y FINAL Y EQUIVALENTES

Con base en las cifras que refleja al Estado Financiero del Flujo de Efectivo Del 1 de Enero al 30 de Septiembre del 2019:

Descripción	Importe
Incremento/disminución neta en el efectivo y equivalentes al efectivo	**-1,290,786.22**
Efectivos y equivalentes al efectivo al inicio del ejercicio	3,652,374.03
Efectivo y Equivalentes al Efectivo al final del Ejercicio	2,361,587.81

2) DETALLE DE ADQUISICION DE BIENES MUEBLES E INMUEBLES

En este inciso se detallan las adquisiciones de Bienes muebles e Inmuebles realizadas Del 1 de Enero al 30 de Septiembre del 2019, misma que ascendieron a la cantidad de $357,813.35 de acuerdo al Estado del ejercicio del Presupuesto de egresos al 30 de Septiembre 2019, se devengan de acuerdo a lo siguiente:

Descripción	Importe
Mobiliario y Equipo de Administración	118,499.78
Mobiliario y Equipo Educacional y Recreativo	82,690.64
Equipo e Instrumental Médico y de Laboratorio	82,569.95
Maquinaria, Otros Equipos y Herramientas	74,052.98
Total:	**$357,813.35**

En las Actividades de Operación se aprecia que la Aplicación de recursos fue superior por un monto de $24, 740,998.60

Descripción	Importe
Origen	23,808,025.73
Aplicación	24,740,998.60
Flujos netos de efectivo por actividades de operación	**-$932,972.87**

En las Actividades de Inversión se aprecia que el origen de recursos fue

-$319,943.38

Descripción	Importe
Origen	0
Aplicación	357,813.35
Flujos netos de efectivo por actividades de inversión	**-$357,813.35**

V) CONCILACION ENTRE LOS INGRESOS PRESUPUESTARIOS Y CONTABLES, ASI COMO ENTRE LOS EGRESOS PRESUPUESTARIOS Y LOS GASTOS CONTABLES

1).- CONCILACION ENTRE LOS INGRESOS PRESUPUESTARIOS Y CONTABLES DEL 1 DE JULIO AL 30 DE SEPTIEMBRE 2019.

CLAVE	Descripción	Importe	Total
1	Ingresos Presupuestarios		7,550,000.00
2	Más ingresos contables no presupuestarios		
	Incremento por variación de inventarios	0	
	Disminución del exceso de estimaciones por pérdida o deterioro u obsolescencia	0	
	Disminución del exceso de provisiones	0	
	Otros ingresos y beneficios varios	0	
	Otros ingresos contables no presupuestarios	0	
3	Menos ingresos presupuestarios no contables		0
	Productos de capital	0	
	Aprovechamientos capital	0	
	Ingresos derivados de financiamientos	0	
	Otros Ingresos presupuestarios no contables	0	
4	Ingresos Contables (4 = 1 + 2 - 3)		7,550,000.00

2).- CONCILACION ENTRE LOS EGRESOS PRESUPUESTARIOS Y CONTABLES DEL 1 DE JULIO AL 30 DE SEPTIEMBRE 2019

Clave	Descripción	Importe	Total
1	**Total de egresos (presupuestarios)**		**7,954,231.78**
2	**Menos egresos presupuestarios no contables**		**37,869.97**
	Mobiliario y equipo de administración	37,869.97	
	Mobiliario y equipo educacional y recreativo	0	
	Equipo e instrumental médico y de laboratorio	0	
	Vehículos y equipo de transporte	0	
	Equipo de defensa y seguridad	0	
	Maquinaria, otros equipos y herramientas	0	
	Activos biológicos	0	
	Bienes inmuebles	0	
	Activos intangibles	0	
	Obra pública en bienes propios	0	
	Acciones y participaciones de capital	0	
	Compra de títulos y valores	0	
	Inversiones en fideicomisos, mandatos y otros análogos	0	
	Provisiones para contingencias y otras erogaciones especiales	0	
	Amortización de la deuda publica	0	
	Adeudos de ejercicios fiscales anteriores (ADEFAS)	0	
	Otros Egresos Presupuestales No Contables	0	
3	**Más Gasto Contables No Presupuestales**		**0**
	Estimaciones, depreciaciones, deterioros, obsolescencia y amortizaciones	0	
	Provisiones	0	
	Disminución de inventarios	0	
	Aumento por insuficiencia de estimaciones por pérdida o deterioro u obsolescencia	0	
	Aumento por insuficiencia de provisiones	0	
	Otros Gastos	0	
	Otros Gastos Contables No Presupuestales	0	
4. Total de Gasto Contable (4 = 1 - 2 + 3)			**7,916,361.81**

b) NOTAS DE MEMORIA (CUENTAS DE ORDEN)

Las cuentas de orden se utilizan para registrar movimientos de valores que no afectan o modifican el balance del ente contable, sin embargo, su incorporación en libros es necesaria con fines de recordatorio contable, de control y en general sobre los aspectos administrativos o bien para consignar sus derechos o responsabilidades contingentes que puedan o no presentarse en el futuro.

En el caso del Sistema Municipal Para el Desarrollo Integral De la Familia de Bahía de Banderas Nayarit en este apartado se presenta la información registrada en Cuentas de Orden relacionada a la Ley de Ingresos y sus diferentes modificaciones y aprobaciones, así como lo relacionado con el Presupuesto de Egresos, sus aprobaciones modificaciones y alcances del 1 de Julio al 30 de Septiembre 2019.

Presupuesto de Ingresos

Estimado	Ampliaciones y Reducciones	Modificado	Devengado	Recaudado
50,000,000.00	0	50,000,000.00	23,564,000.00	23,564,000.00

Al 30 de Septiembre se tiene un Avance de Recaudación del 47.12%

Presupuesto de Egresos

Aprobado	Ampliaciones y Reducciones	Modificado	Devengado	Pagado
50,000,000.00	0	50,000,000.00	25,098,811.95	25,098,811.95

c) NOTAS DE GESTION ADMINISTRATIVA

1.- Introducción

El Sistema Municipal para el Desarrollo Integral de la Familia de Bahía de Banderas es un ente público el cual fue creado con el fin de apoyar a las comunidades más vulnerables del municipio.

Los estados financieros de esta institución proporcionan información para la toma de decisiones, se resume la información de todas las operaciones registradas en la contabilidad y por ende producir información útil para la toma de decisiones oportunas. El objetivo es la relevación del contexto y de los aspectos económicos financieros más relevantes que influyen en la toma del mismo.

2.- PANORAMA ECONOMICO Y FINANCIERO

El Sistema Municipal Para el Desarrollo Integral de la Familia de Bahía de Banderas obtiene su ingreso única y exclusivamente subsidiado mensualmente por el municipio de Bahía de Banderas para realizar sus operaciones diarias.

3.- AUTORIZACION E HISTORIA

La fecha de creación del Sistema Municipal para el Desarrollo Integral de la Familia de Bahía de banderas fue el día 25 de mayo del 1991 que fue la fecha que se consolido el vigésimo Ayuntamiento en Nayarit.

Bahía de Banderas se localiza en el Estado de Nayarit, contando con una superficie de 77.3 km2, equivalente al 2.8% del total del Estado. Limita al Norte con el Municipio de Compostela, mientras que al Este con los municipios de Puerto Vallarta y San Sebastián del Oeste, ambos pertenecientes a Jalisco.

4.- ORGANIZACIÓN Y OBJETO SOCIAL

a) OBJETO SOCIAL.

Nuestra institución está creada para dar asistencia social a todos los habitantes del Municipio de Bahía de Banderas en particular a las comunidades más vulnerables.

a) **principal actividad.**
Atención, seguimientos, asesorías y terapias físicas a las personas más vulnerables del municipio de Bahía de banderas.

b) **ejercicio fiscal.**
01 de Julio al 30 de Septiembre del 2019

c) **régimen jurídico.**
Nuestra institución es un organismo público descentralizado.

d) **consideraciones fiscales del ente:** el tipo de obligaciones que nuestra institución tiene ante el Sat son exclusivamente de retenciones de ISR (Impuestos sobre la renta) por salarios.

La Estructura Organizacional Básica es la siguiente:

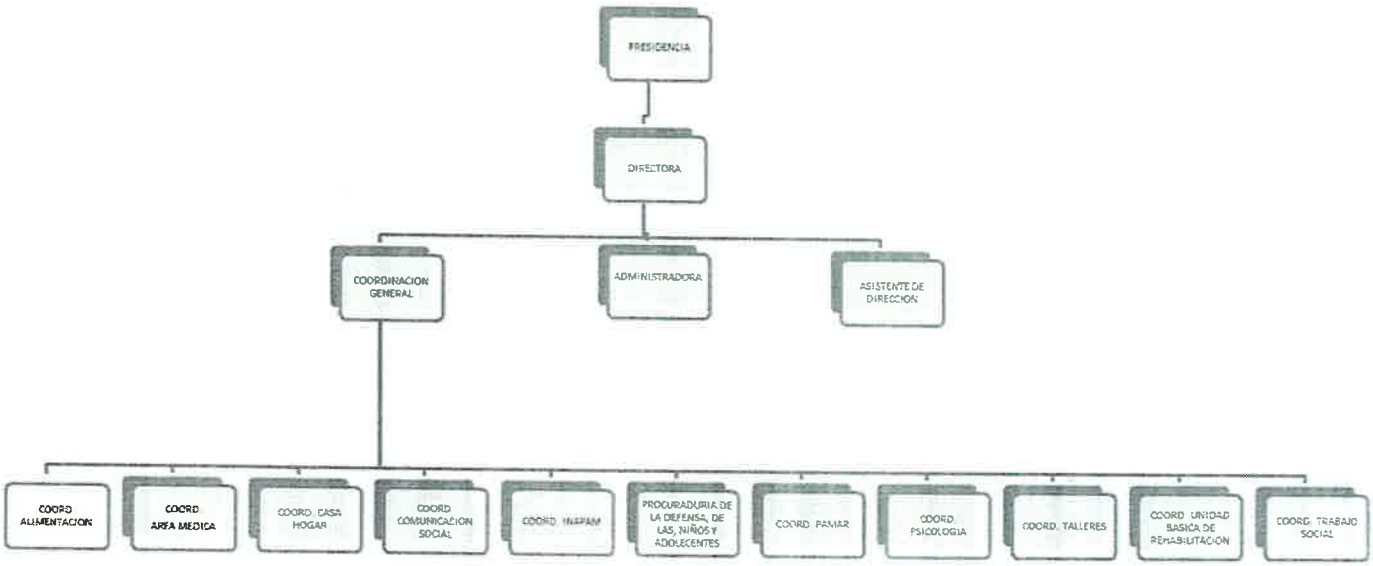

5.- BASES DE PREPARACION DE LOS ESTADOS FINANCIEROS

Las bases para la preparación de los Estados Financieros son de acuerdo a la normatividad emitida por el Consejo de Amortización Contable (CONAC), a sus Postulados Básicos, a la Normatividad Supletoria respecto a la ley de Presupuesto Contabilidad y Gastos Públicos para los Municipios del Estado de Nayarit. Registrando su Contabilidad en Base acumulativa y Devengo Contable.

6.- POLÍTICAS DE CONTABILIDAD SIGNIFICATIVAS

Las políticas de Contabilidad significativas son: Registrar el importe de los Bienes de Activo Fijos a su valor de adquisición no generando actualmente Depreciación de los Bienes se hará de conformidad a las Reglas que emite el CONAC.

Los Bienes Inmuebles no se registran Contablemente debido a que pertenecen al Patrimonio del Municipio.

Los Bienes Muebles están en proceso de actualización del padrón registrando las altas y bajas de los Bienes en coordinación con las diversas áreas del Sistema Municipal para revisión y depuración derivado de la entrega de Recepción de las anteriores Administraciones.

No se cuenta con operaciones en el Extranjero, que generen algún efecto en la información financiera gubernamental del DIF.

7.- POSICIÓN EN MONEDA EXTRANJERA Y PROTECCIÓN DE RIESGO CAMBIARIO

El Sistema Municipal para el Desarrollo Integral de la Familia no cuenta con operaciones en el Extranjero por consiguiente no tiene un riesgo cambiario.

Se da cumplimiento a los preceptos contenidos en la Ley General de Contabilidad Gubernamental con el fin de aportar la revelación suficiente e importancia relativa para que la información sea de mayor utilidad.

8.- REPORTE ANALITICO DEL ACTIVO

Los Bienes Muebles se encuentran en proceso de actualización para su seguimiento patrimonial con sus respectivas Áreas Administrativas, con respecto a la Información Financiera se detalla en el apartado del Activo reflejado en el Estado de Situación Financiera del presente documento.

9.- FIDEICOMISOS, MANDATOS Y ANÁLOGOS

El Sistema Municipal para el DIF de bahía de Banderas no cuenta con Deuda Publica.

10.- REPORTES DE LA RECAUDACION

Los Estados del Ejercicio Presupuestal del Analítico de Ingresos, informan la recaudación obtenida del 1 de Julio al 30 de Septiembre de 2019 por concepto de transferencias, asignaciones, subsidios y otras ayudas, y Donaciones del Sistema Municipal para el DIF.

11.- INFORMACIÓN SOBRE LA DEUDA Y EL REPORTE ANALITÍTICO DE LA DEUDA

No se encuentra con deudas adquiridas con ninguna institución Bancaria

12.- CALIFICACIONES OTORGADAS

No se cuenta con Calificación Crediticia

13.- PROCESOS DE MEJORA

El Sistema Municipal para el DIF de Bahía de Banderas emite las políticas del Control Interno, consideran estructuras de diferentes Áreas Administrativas para eficientar la gestión pública del DIF.

14.- INFORMACIÓN POR SEGMENTOS

Los diferentes Estados Financieros, Estado del Ejercicio Presupuestario, tanto de Ingresos como Egresos en sus diferentes modalidades, reflejan la información de conformidad con cada rubro.

15.- EVENTOS POSTERIORES AL CIERRE

Al tratarse de un Avance de Gestión Financiera trimestral en caso de ser procedentes, se reportaran en los Avances de Gestión posteriores presentando como referencia a Resultados a Ejercicios Anteriores de darse esos supuestos.

16.- PARTE RELACIONADAS

No existen parte relacionadas que pudieran ejercer influencia o conflicto de interés sobre la toma de decisiones Financieras y Operativas que representen variaciones significativas a los reportes del Avance de Gestión Financiera.

17.- RESPONSABILIDAD SOBRE LA PRESENTACIÓN RAZONABLE DE LA INFORMACION CONTABLE

Bajo protesta de decir verdad declaramos que los Estados Financieros del DIF Municipal y sus Notas, son razonablemente correctos y son responsabilidad del emisor.

ATENTAMENTE

DRA. MARIA LORENA GUTIERREZ FABIAN

DIRECTORA DEL DIF MPAL.

LIC. NIDIA MARGARITA ORTEGA REYES

ADMINISTRADORA DEL DIF MPAL.

Programa Operativo Anual 20

DIF Bahía de Banderas
Esperanza Para Todos

Dirección: Sistema Municipal DIF
Director: Maria Lorena Gutierrez Fabian

PDM = Plan de Desarrollo Municipal, ADM = Agenda para el Desarrollo Municipal, A2030 = Agenda 2030, P.P = Programa Presupuestario

Área o Proyecto Específico: unidad medica

Objetivo del Área o Proyecto Específico: Brindar servicios de salud curativas y preventivas a la población vulnerable en el área de Medicina General, Odontología, Psicológica y Nutricional.

Estrategia	Linea	Actividad	U.M.	1° Tr		2° Tr		3° Tr		4° Tr		Meta Anual		Avance	Responsable
				P	R	P	R	P	R	P	R	P	R		
PMD. 4.1.3 PMD. 4.1.3 PMD. 4.1.1 PMD. 4.1.3 ADM. B.2.5 ADM. B.2.5 ADM. B.2.5 A2030. 1 A2030. 1 A2030. 3 A2030. 3 A2030. 4 A2030. 5	4.1.3.3 4.1.3.5 4.1.1.10 4.1.3.2 B.2.5.1. B.2.5.3. B.2.5.4. 1.3 1.4 3.8 3.8 4.2 5.6	JORNADAS MEDICAS (GRAL, ODONTOLICAGICA, NUTRICIONAL Y PSICOLOGICA)	NUM. JORNADAS	1	1	2	0	2	0	1	0	6	1	16.67 %	Unidad Medica
PMD. 4.1.3 ADM. B.2.5 ADM. B.2.5 ADM. B.2.5 ADM. B.2.5 A2030. 1 A2030. 1 A2030. 3 A2030. 5	4.1.3.4 B.2.5.1. B.2.5.2. B.2.5.3. B.2.5.4. 1.3 1.4 3.8 5.6	UNIDAD MEDICA MOVIL	NUM. CONSULTAS	250	0	500	302	500	27	250	0	1500	329	21.93 %	Unidad Medica
PMD. 4.1.3 PMD. 4.1.3 A2030. 3 A2030. 4 A2030. 5	4.1.3.3 4.1.3.5 3.8 4.2 5.6	VISITAS DOMICILIARIAS	NUM. VISITAS	8	99	12	8	12	72	8	0	40	179	447.5 %	Unidad Medica
PMD. 4.1.3 A2030. 1	4.1.3.3 1.3	ATENCIÓN MEDICA	NUM. CONSULTAS	1000	1483	1110	1485	1110	1625	1000	0	4220	4593	108.84 %	Unidad Medica

Programa Operativo Anual 20[illegible]

DIF Bahía de Banderas
Esperanza Para Todos

A2030. 1 A2030. 3 A2030. 4 A2030. 5	1.4 3.8 4.2 5.6															

Área o Proyecto Específico: DENTAL

Objetivo del Área o Proyecto Específico: BRINDAR ATENCIÓN ODONTOLÓGICA

Estrategia	Linea	Actividad	U.M.	1° Tr		2° Tr		3° Tr		4° Tr		Meta Anual		Avance	Responsable
				P	R	P	R	P	R	P	R	P	R		
PMD. 4.1.3 ADM. B.2.5 ADM. B.2.5 ADM. B.2.5 ADM. B.2.5 A2030. 1 A2030. 1	4.1.3.1 B.2.5.1. B.2.5.2. B.2.5.3. B.2.5.4. 1.3 1.4	ATENCIÓN ODONTOLÓGICA	NUM. CONSULTAS	370	684	450	796	450	829	370	0	1640	2309	140.79 %	Unidad Medica
PMD. 4.1.3 ADM. B.2.5 ADM. B.2.5 ADM. B.2.5 ADM. B.2.5 A2030. 1 A2030. 1	4.1.3.1 B.2.5.1. B.2.5.2. B.2.5.3. B.2.5.4. 1.3 1.4	TRATAMIENTOS DENTALES	NUM. CONSULTAS	370	483	450	659	450	634	370	0	1640	1776	108.29 %	Unidad Medica
PMD. 4.1.3 ADM. B.2.5 ADM. B.2.5 ADM. B.2.5 ADM. B.2.5 A2030. 1 A2030. 1	4.1.3.1 B.2.5.1. B.2.5.2. B.2.5.3. B.2.5.4. 1.3 1.4	PLATICAS SOBRE HIGIENE BUCAL	NUM. PLATICAS	90	216	120	241	120	181	90	0	420	638	151.9 %	Unidad Medica

Área o Proyecto Específico: PAMAR

Objetivo del Área o Proyecto Específico: BRINDAR PREVENCIÓN DE RIESGOS PSICOSOCIALES EN NIÑOS, NIÑAS Y ADOLESCENTES A TRAVÉS DE PLATICAS, TALLERES Y ACTIVIDADES RECREATIVAS

Estrategia	Linea	Actividad	U.M.	1° Tr		2° Tr		3° Tr		4° Tr		Meta Anual		Avance	Responsable
				P	R	P	R	P	R	P	R	P	R		
PMD. 4.1.9 A2030. 1	4.1.9.4 1.3	PLATICAS DE PREVENCION DEL EMBARAZO	NUM. PLATICAS	4	4	5	0	4	8	5	0	18	12	[illegible]	Pamar

ograma Operativo Anual 20

DIF Bahía de Banderas
Esperanza Para Todos

A2030. 1	1.4															
PMD. 1.1.3 A2030. 1 A2030. 1	1.1.3.10 1.3 1.4	PLATICAS DE PREVENCION DEL BULLYNG	NUM. PLATICAS	9	13	7	7	4	3	7	0	27	23	85.19 %	Pamar
PMD. 1.1.3 A2030. 1 A2030. 1	1.1.3.10 1.3 1.4	PLATICAS DE PREVENCIÓN DE ADICCIONES	NUM. PLATICAS	13	12	13	16	12	6	13	0	51	34	66.67 %	Pamar
PMD. 1.1.3 PMD. 4.1.5 PMD. 4.1.6 A2030. 1 A2030. 1	1.1.3.10 4.1.5.3 4.1.6.1 1.3 1.4	PLATICAS DE LOS DERECHOS DE LOS NIÑOS	NUM. PLATICAS	9	15	13	10	5	34	11	0	38	59	155.26 %	Pamar
PMD. 4.1.9 A2030. 1 A2030. 1	4.1.9.4 1.3 1.4	PLATICAS DE ABUSO SEXUAL INFANTIL	NUM. PLATICAS	2	2	2	6	2	1	2	0	8	9	112.5 %	Pamar
PMD. 1.1.3	1.1.3.10	CAMPAMENTO	NUM. CAMPAMENTOS	0	1	1	0	1	0	0	0	2	1	50 %	Pamar
PMD. 1.1.3	1.1.3.10	DIA INTERNACIONAL DE LOS DERECHOS DEL NIÑO (EVENTO)	NUM. EVENTO	0	0	0	0	0	0	1	0	1	0	0 %	Pamar
PMD. 1.1.3	1.1.3.10	CAPACITACIÓN DE PERSONAL DE PAMAR	NUM. CAPACITACION	1	1	1	1	1	1	1	0	4	3	75 %	Pamar
PMD. 1.1.3	1.1.3.10	PLATICA DEL BUEN TRATO	NUM. PLATICAS	10	15	4	14	3	20	5	0	22	49	222.73 %	Pamar
A2030. 1 A2030. 1	1.3 1.4	CURSO DE VERANO	NUM. CURSO	0	0	0	0	1	2	0	0	1	2	200 %	Pamar
PMD. 5.1.5	5.1.5.4	COMPRA DE PAPELERIA	NUM. COMPRAS	1	0	1	1	1	1	1	0	4	2	50 %	Pamar
PMD. 1.1.3 A2030. 1 A2030. 1	1.1.3.10 1.3 1.4	PLATICAS DE PREVENCION HACIA LA EXPLOTACIÓN SEXUAL INFANTIL	NUM. DE PLATICAS	9	7	9	6	5	2	7	0	30	15	50 %	Pamar

Área o Proyecto Específico: NUTRICION

Objetivo del Área o Proyecto Específico: BRINDAR ORIENTACIÓN NUTRICIONAL

Estrategia	Linea	Actividad	U.M.	1° Tr		2° Tr		3° Tr		4° Tr		Meta Anual		Avance	Responsable
				P	R	P	R	P	R	P	R	P	R		
PMD. 4.1.7	4.1.7.13	EVALUACIÓN NUTRICIONAL Y	NUM.	160	801	180	950	180	559	150	0	670	231	344.78 %	Unidad Medica

PMD. 4.1.7 A2030. 1 A2030. 1	4.1.7.6 1.3 1.4	ORIENTACIÓN PERSONALIZADA	CONSULTAS										0		
PMD. 4.1.7 PMD. 4.1.7 A2030. 1 A2030. 1 A2030. 2	4.1.7.13 4.1.7.6 1.3 1.4 2.2	EVALUACIÓN DEL ESTADO NUTRICIONAL (A MENORES DE 5 AÑOS)	NUM. CONSULTAS	80	191	90	221	90	11	80	0	340	423	124.41 %	Unidad Medica
PMD. 4.1.7 PMD. 4.1.7 A2030. 1 A2030. 1 A2030. 2	4.1.7.13 4.1.7.6 1.3 1.4 2.2	EVALUACIÓN DEL ESTADO NUTRICIONAL (PRE-ESCOLAR / PRIMARIA)	NUM. CONSULTAS	600	585	600	574	200	202	400	0	1800	1361	75.61 %	Unidad Medica
PMD. 4.1.7 PMD. 4.1.7 PMD. 4.1.7 A2030. 1 A2030. 1 A2030. 2	4.1.7.13 4.1.7.6 4.1.7.12 1.3 1.4 2.2	PLATICAS Y ORIENTACIÓN SOBRE NUTRICIÓN (A LOS PADRES DE LOS MENORES DE 5 AÑOS)	NUM. PLATICAS	80	50	90	10	90	22	80	0	340	82	24.12 %	Unidad Medica

Área o Proyecto Específico: PSICOLOGIA

Objetivo del Área o Proyecto Específico: BRINDAR ATENCION Y ORIENTACION PSICOLOGICA

Estrategia	Linea	Actividad	U.M.	1° Tr		2° Tr		3° Tr		4° Tr		Meta Anual		Avance	Responsable
				P	R	P	R	P	R	P	R	P	R		
PMD. 4.1.9	4.1.9.8	CONFERENCIAS DE VIOLENCIA EN EL NOVIAZGO	NUM. CONFE RENCIA	2	0	2	0	2	0	1	0	7	0	0 %	Psicologia
PMD. 4.1.9	4.1.9.8	TERAPIA PSICOLÓGICA INFANTIL	NUM. SESIONES GRUPALES	9	0	11	21	12	4	10	0	42	25	59.52 %	Psicologia
PMD. 4.1.9	4.1.9.8	PSICOTERAPIA DE GRUPO PARA ADULTOS MAYORES	NUM. SESIONES GRUPALES	10	0	12	0	12	3	9	0	43	3	6.98 %	Psicologia
PMD. 4.1.9	4.1.9.8	TALLER DE ESCUELA PARA PADRES	NUM. SESIONES GRUPALES	12	31	11	13	12	0	9	0	44	44	100 %	Psicologia
PMD. 4.1.9	4.1.9.8	PLATICAS PARA DOLESCENTES	NUM. CONFE RENCIAS	2	0	2	0	2	4	1	0	7	4	57.14 %	Psicologia
PMD. 4.1.9	4.1.9.8	TERAPIA PARA MENORES INFRACTORES	NUM. SESION INDIVIDUAL	30	29	45	20	45	18	30	0	150	67		Psicologia

Programa Operativo Anual 2019

DIF Bahía de Banderas
Esperanza Para Todos

PMD. 4.1.9	4.1.9.8	TANATOLOGIA	NUM. SESIONES INDIVIDUALES	8	8	12	15	9	2	8	0	37	25	67.57 %	Psicologia
PMD. 4.1.9	4.1.9.8	ATENCIÓN PSICOLÓGICA INDIVIDUAL	NUM. CONSULTAS	390	1248	390	913	375	1269	235	0	1390	3430	246.76 %	Psicologia

Área o Proyecto Específico: ALIMENTACION

Objetivo del Área o Proyecto Específico: BRINDAR APOYO ALIMENTACION A LA POBLACIÓN VULNERABLE

Estrategia	Linea	Actividad	U.M.	1° Tr		2° Tr		3° Tr		4° Tr		Meta Anual		Avance	Responsable
				P	R	P	R	P	R	P	R	P	R		
PMD. 4.1.7 A2030. 2	4.1.7.2 2.1	DIA MUNDIAL DE LA ALIMENTACIÓN (EVENTO)	NUM. EVENTO	0	0	0	0	0	0	1	0	1	0	0 %	Alimentación
PMD. 4.1.7 PMD. 4.1.7	4.1.7.2 4.1.7.5	CAPACITACION EN ESCUELAS PUBLICAS	NUM. PLATICAS	1	8	1	11	1	5	1	0	4	24	600 %	Alimentación
PMD. 4.1.7 PMD. 4.1.7 PMD. 4.1.11 A2030. 2 A2030. 2	4.1.7.2 4.1.7.12 4.1.11.6 2.2 2.1	DESAYUNOS ESCOLARES	NUM. BENEFICIARIOS	20000	0	20000	350963	20000	196562	20000	0	80000	547525	684.41 %	Alimentación
PMD. 4.1.7	4.1.7.3	APOYO EN ESPECIE A ADULTOS MAYORES	NUM. BENEFICIARIOS	3800	6587	4500	1344	4500	4865	3000	0	15800	12796	80.99 %	Alimentación
PMD. 4.1.7	4.1.7.2	MENORES DE 5 AÑOS EN RIESGO NO ESCOLARIZADO	NUM. BENEFICIARIOS	150	194	450	1600	450	1200	450	0	1500	2994	199.6 %	Alimentación
PMD. 4.1.7	4.1.7.3	COMUNIDAD DIFERENTE	NUM. BENEFICIARIOS	6	23	3	5	3	4	3	0	18	32	177.78 %	Alimentación
PMD. 4.1.7 PMD. 4.1.7 PMD. 4.1.7 PMD. 4.1.11	4.1.7.3 4.1.7.5 4.1.7.8 4.1.11.6	SUJETOS VULNERABLES	NUM. DE BENEFICIARIOS	500	372	1500	2148	1500	1611	1500	0	5000	4131	82.62 %	Alimentación
PMD. 4.1.7 PMD. 4.1.7	4.1.7.3 4.1.7.5	APOYO A FAMILIAS CON DIFERENTES NECESIDAES	NUM. BENEFICIARIOS	600	172	1500	74	1500	146	900	0	4500	392		Alimentación

Área o Proyecto Específico: COMUNICACION SOCIAL

Objetivo del Área o Proyecto Específico: DIFUNDIR LAS ACTIVIDADES INSTITUCIONALES

Estrategia	Linea	Actividad	U.M.	1° Tr	2° Tr	3° Tr	4° Tr	Meta Anual	Avance	Responsable

Programa Operativo Anual 20

DIF Bahía de Banderas
Esperanza Para Todos

				P	R	P	R	P	R	P	R	P	R		
PMD. 5.1.5	5.1.5.4	COMPRA DE INVITACIONES	NUM. ADQUISICIONES	1	1	0	0	1	0	1	0	3	1	33.33 %	Comunicación Social
PMD. 5.1.5	5.1.5.4	COMPRA DE PAPELERIA INSTITUCIONAL	NUM. ADQUISICIÓN	1	2	1	1	1	2	1	0	4	5	125 %	Comunicación Social
PMD. 5.1.5	5.1.5.4	COMPRA DE MATERIAL	NUM. ADQUISICIONES	3	0	3	1	3	3	3	0	12	4	33.33 %	Comunicación Social
PMD. 5.1.5	5.1.5.4	DIFUSIÓN DE ACTIVIDADES INSTITUCIONALES	NUM. BOLETINES	115	111	115	94	115	110	115	0	460	315	68.48 %	Comunicación Social

Área o Proyecto Específico: TALLERES

Objetivo del Área o Proyecto Específico: BRINDAR CAPACITACIÓN PARA LA REINTEGRACIÓN LABORAL

Estrategia	Linea	Actividad	U.M.	1° Tr		2° Tr		3° Tr		4° Tr		Meta Anual		Avance	Responsable
				P	R	P	R	P	R	P	R	P	R		
PMD. 4.1.5 A2030. 10 A2030. 10	4.1.5.6 10.3 10.1	PINTURA AL OLEO Y ACRILICO	NUM. TALLERES	1	0	0	0	1	0	0	0	2	0	0 %	Talleres
PMD. 4.1.5 PMD. 4.1.5 A2030. 10	4.1.5.6 4.1.5.9 10.1	TALLER DE REPOSTERÍA	NUM. TALLERES	1	3	1	8	1	2	1	0	4	13	325 %	Talleres
PMD. 4.1.5 A2030. 10 A2030. 10 A2030. 10	4.1.5.6 10.1 10.3 10.3	TALLER DE PINTURA	NUM. TALLERES	2	1	2	1	2	2	1	0	7	4	57.14 %	Talleres
PMD. 4.1.5 PMD. 4.1.5 A2030. 10 A2030. 10	4.1.5.6 4.1.5.9 10.3 10.1	TALLER DE BISUTERIA	NUM. TALLERES	1	0	1	0	1	1	1	0	4	1	25 %	Talleres
PMD. 4.1.5 PMD. 4.1.5 A2030. 10 A2030. 10	4.1.5.6 4.1.5.9 10.3 10.1	CORTE DE CABELLO	NUM. TALLERES	1	1	1	1	1	1	1	0	4	3	75 %	Talleres
PMD. 4.1.5 PMD. 4.1.5 A2030. 10 A2030. 10	4.1.5.6 4.1.5.9 10.3 10.1	MANUALIDADES PARA LAS TERCERAS EDADES	NUM. TALLERES	2	3	1	0	2	2	1	0	6	5	83.3 %	Talleres
PMD. 4.1.5	4.1.5.6	ELABORACION DE JABONES Y VELAS	NUM.	1	2	1	0	1	2	1	0	4	4	100 %	Talleres

Programa Operativo Anual 20[illegible]

DIF Bahía de Banderas
Esperanza Para Todos

PMD. 4.1.5 A2030. 10 A2030. 10	4.1.5.9 10.3 10.1	AROMATICAS	TALLERES													
PMD. 4.1.5 A2030. 10	4.1.5.6 10.3	TALLER DE MANUALIDADES	NUM. TALLERFES	2	1	2	2	2	1	2	0	8	4	50 %	Talleres
PMD. 4.1.5 PMD. 4.1.5 A2030. 10 A2030. 10	4.1.5.6 4.1.5.9 10.3 10.1	CULTORA DE BELLEZA	NUM. TALLERES	1	0	1	1	1	1	0	0	3	2	66.67 %	Talleres
PMD. 4.1.5 A2030. 10 A2030. 10	4.1.5.6 10.1 10.3	COCINA INTERNACIONAL	NUM. CURSO	1	1	1	1	1	2	0	0	3	4	133.33 %	Talleres
PMD. 4.1.7 A2030. 10 A2030. 10	4.1.7.4 10.3 10.1	TALLER DE CONSERVAS	NUM. TALLERES	1	0	1	3	1	0	1	0	4	3	75 %	Talleres

Área o Proyecto Específico: JURÍDICO

Objetivo del Área o Proyecto Específico: BRINDAR ATENCION Y ASESORIA JURIDICA

Estrategia	Linea	Actividad	U.M.	1° Tr		2° Tr		3° Tr		4° Tr		Meta Anual		Avance	Responsable
				P	R	P	R	P	R	P	R	P	R		
PMD. 4.1.6	4.1.6.10	ATENCIÓN JURICA GENERAL	NUM. PERSONAS	910	918	900	900	900	912	860	0	3570	2730	76.47 %	Jurídico
PMD. 4.1.6	4.1.6.10	PLATICAS PREMATRIMONIALES	NUM. PLATICAS	8	81	12	12	12	12	8	0	40	105	262.5 %	Jurídico
PMD. 4.1.6 A2030. 8 A2030. 16	4.1.6.10 8.7 16.2	ATENCIÓN A MENORES	NUM. ASESORIAS	100	616	90	916	90	1293	90	0	370	2825	763.51 %	Jurídico

Área o Proyecto Específico: UBR

Objetivo del Área o Proyecto Específico: BRINDAR SERVICIOS DE REHABILITACIÓN A LA POBLACIÓN VULNERABLE

Estrategia	Linea	Actividad	U.M.	1° Tr		2° Tr		3° Tr		4° Tr		Meta Anual		Avance	Responsable
				P	R	P	R	P	R	P	R	P	R		
PMD. 4.1.3 ADM. B.2.5	4.1.3.11 B.2.5.3.	ATENCIÓN DE LENGUAJE	NUM. SESIONES	250	391	300	270	300	336	250	0	1100	997	[illegible]	UBR

Programa Operativo Anual 20

PMD. 4.1.3 ADM. B.2.5	4.1.3.11 B.2.5.3.	ATENCIÓN DE TERAPIA	NUM.SESIONES	3000	7871	3000	1864	3000	7903	3000	0	12000	17638	146.98 %	UBR
PMD. 4.1.3 ADM. B.2.5 ADM. B.2.5	4.1.3.11 B.2.5.3. B.2.5.4.	TERAPIA OCUPACIONAL (TALLER DE MANUALIDADES)	NUM. TALLER	8	12	8	105	8	106	8	0	32	223	696.88 %	UBR
PMD. 4.1.1	4.1.1.6	MANTENIMIENTO UBR	NUM. MANTENIMIENTO	3	9	3	15	3	15	3	0	12	39	325 %	UBR
PMD. 4.1.3	4.1.3.11	CAPACITACIÓN AL PERSONAL	NUM. PLATICAS	3	12	3	12	3	12	3	0	12	36	300 %	UBR
PMD. 4.1.3 ADM. B.2.5 ADM. B.2.5 ADM. B.2.5	4.1.3.11 B.2.5.2. B.2.5.3. B.2.5.4.	TRANSPORTACIÓN DE PACIENTES CON DISCAPACIDAD	NUM-PACIENTES	240	31	240	360	240	344	240	0	960	735	76.56 %	UBR
PMD. 4.1.3 ADM. B.2.5 ADM. B.2.5 ADM. B.2.5 ADM. B.2.5	4.1.3.11 B.2.5.1. B.2.5.2. B.2.5.3. B.2.5.4.	ATENCIONES DIARIAS	NUM. PACIENTES	1500	2546	1500	2631	1500	3653	1500	0	6000	8830	147.17 %	UBR
PMD. 4.1.3 ADM. B.2.5 ADM. B.2.5 ADM. B.2.5 ADM. B.2.5	4.1.3.11 B.2.5.1. B.2.5.2. B.2.5.3. B.2.5.4.	PROMOCIÓN Y PREVENCIÓN DE LA SALUD	NUM. PLATICAS	2	8	2	9	2	12	2	0	8	29	362.5 %	UBR

Área o Proyecto Específico: TERCERA EDAD

Objetivo del Área o Proyecto Específico: INCORPORAR AL ADULTO MAYOR A LAS ACTIVIDADES SOCIO CULTURALES A FIN DE BRINDARLES UNA VIDA DIGNA

Estrategia	Linea	Actividad	U.M.	1° Tr		2° Tr		3° Tr		4° Tr		Meta Anual		Avance	Responsable
				P	R	P	R	P	R	P	R	P	R		
PMD. 4.1.11 PMD. 4.1.11	4.1.11.5 4.1.11.3	CONVENIOS CON NEGOCIOS COMERCIALES	NUM. CONVENIOS	2	0	2	0	2	33	2	0	8	33	412.5 %	Adultos Mayores
PMD. 4.1.11 PMD. 4.1.11	4.1.11.1 4.1.11.3	CONVIVENCIA (PASEO EN BARCO)	NUM. VIAJES	1	1	1	0	1	0	1	0	4	1	25 %	Adultos Mayores
PMD. 4.1.11 PMD. 4.1.11	4.1.11.5 4.1.11.3	VIAJE CLUB DE LA TERCERA EDAD	VIAJE	0	2	1	3	0	0	1	0	2	5	250 %	Adultos Mayores
PMD. 4.1.6	4.1.6.9.	CREDENCIALIZACIÓN DE LA TERCERA	NUM. CREDE	400	579	400	443	400	490	400	0	160	151	[illegible]	Adultos Mayores

ograma Operativo Anual 20

DIF Bahía de Banderas
Esperanza Para Todos

PMD. 4.1.11	4.1.11.3	EDAD	NCIALES									0	2			
PMD. 4.1.6 PMD. 4.1.11	4.1.6.10 4.1.11.3	CANALIZACIONES AL NOTARIO	NUM. CANALI ZACIONES	9	0	9	0	9	12	9	0	36	12	33.33 %	Adultos Mayores
PMD. 4.1.11 PMD. 4.1.11	4.1.11.2 4.1.11.4.	GESTORÍA DE EMPLEO AL ADULTO MAYOR	NUM. GESTORIAS	30	20	30	6	30	7	30	0	120	33	27.5 %	Adultos Mayores
PMD. 4.1.11 PMD. 4.1.11	4.1.11.5 4.1.11.3	CANALIZACIONES GENERALES	NUM. CANALI ZACIONES	30	11	30	2	30	9	30	0	120	22	18.33 %	Adultos Mayores

Área o Proyecto Específico: CASA HOGAR

Objetivo del Área o Proyecto Específico: OTORGAR Y COADYUVAR A LA PRESTACIÓN DE SERVICIOS Y APOYOS ASISTENCIALES A NIÑOS, NIÑAS Y ADOLESCENTES

Estrategia	Linea	Actividad	U.M.	1° Tr		2° Tr		3° Tr		4° Tr		Meta Anual		Avance	Responsable
				P	R	P	R	P	R	P	R	P	R		
PMD. 4.1.9	4.1.9.5	COMPRA DE ROPA Y ARTÍCULOS DE HIGIENE	NUM. COMPRAS	2	11	2	2	2	6	2	0	8	19	237.5 %	Casa Hogar
PMD. 4.1.9	4.1.9.5	COMPRA DE MEDICAMENTO	NUM. COMPRAS	15	9	15	7	15	22	15	0	60	38	63.33 %	Casa Hogar
PMD. 4.1.9	4.1.9.5	COMPRA DE MATERIAL DIDÁCTICO	NUM. COMPRA	4	2	0	4	4	4	0	0	8	10	125 %	Casa Hogar
PMD. 4.1.1	4.1.1.10.	ACTIVIDAD RECREATIVA (SALIDAS)	NUM. SALIDAS	1	13	1	3	1	0	1	0	4	16	400 %	Casa Hogar
PMD. 4.1.9 A2030. 12	4.1.9.5 12.3	COMPRA DE ALIMENTOS	NUM. COMPRAS	15	16	15	10	15	7	15	0	60	33	55 %	Casa Hogar
PMD. 4.1.9 PMD. 4.1.6	4.1.9.5 4.1.6.12	MANTENIMIENTO CASA HOGAR	NUM. COMPRAS	6	3	4	22	6	26	4	0	20	51	255 %	Casa Hogar

Área o Proyecto Específico: DIRECCIÓN

Objetivo del Área o Proyecto Específico: PROCURAR ACCIONES QUE PROMUEVAN EL DESARROLLO INTEGRAL DE LAS FAMILIAS VULNERABLES

Estrategia	Linea	Actividad	U.M.	1° Tr		2° Tr		3° Tr		4° Tr		Meta Anual		Avance	Responsable
				P	R	P	R	P	R	P	R	P	R		
PMD. 4.1.1	4.1.1.6	MANTENIMIENTO A LAS INSTALACIONES	NUM. APLICA CIONES	1	1	1	1	1	1	1	0	4	3		Director
PMD. 5.1.5	5.1.5.4	PRESENTACION DE ESTADOS FINANCIEROS	NUM. PRESE NTACIONES	3	1	3	1	3	1	3	0	12	3		Director

Programa Operativo Anual 20

PMD. 5.1.5	5.1.5.4	ADQUISICION DE PAPELERIA	NUM. COMPRAS	2	1	2	3	2	7	2	0	8	11	137.5 %	Director
PMD. 4.1.6	4.1.6.9.	COMPRA DE INSUMOS PARA CONTINGENCIAS DE DESASTRES NATURALES	NUM. COMPRAS	0	0	1	0	0	0	0	0	1	0	0 %	Director
PMD. 4.1.1	4.1.1.6	MANTENIMIENTO Y REPARACIONES DE VEHICULOS	NUM. REPAR ACIONES	3	9	3	0	3	10	3	0	12	19	158.33 %	Director

Área o Proyecto Específico: PARTICIPACIÓN SOCIO CULTURAL

Objetivo del Área o Proyecto Específico: INCLUIR A LA POBLACIÓN EN GENERAL A SER PARTICIPE DE LOS EVENTOS SOCIO CULTURALES DEL SISTEMA DIF MUNICIPAL

Estrategia	Linea	Actividad	U.M.	1° Tr		2° Tr		3° Tr		4° Tr		Meta Anual		Avance	Responsable
				P	R	P	R	P	R	P	R	P	R		
PMD. 4.1.4	4.1.4.1	FESTIVAL DEL DIA DEL PADRE	NUM. EVENTOS	0	0	1	0	0	0	0	0	1	0	0 %	Participación Sociocultural
PMD. 4.1.1	4.1.1.10.	INFORME ANUAL DE ACTIVIDADES DEL DIF	NUM. EVENTO	0	0	0	0	0	0	1	0	1	0	0 %	Participación Sociocultural
PMD. 4.1.1	4.1.1.10.	FESTIVAL DEL DIA DE MUERTOS	NUM. EVENTOS	0	0	0	0	0	0	1	0	1	0	0 %	Participación Sociocultural
PMD. 4.1.1	4.1.1.10.	DESFILE DE NAVIDAD Y ENTREGA DE REGALOS	NUM. EVENTOS	0	0	0	0	0	0	1	0	1	0	0 %	Participación Sociocultural
PMD. 4.1.1	4.1.1.10.	DESFILE DE LA INDEPENDENCIA DE MEXICO	NUM. EVENTO	0	0	0	0	0	0	1	0	1	0	0 %	Participación Sociocultural
PMD. 4.1.1	4.1.1.10.	DIA DE REYES	NUM. EVENTO	1	1	0	0	0	0	0	0	1	1	100 %	Participación Sociocultural
PMD. 4.1.1	4.1.1.10.	BODAS COLECTIVAS	NUM. EVENTO	1	1	0	0	0	0	0	0	1	1	100 %	Participación Sociocultural
PMD. 4.1.3	4.1.3.8	DIA INTERNACIONAL CONTRA EL CANCER DE MAMA	NUM. EVENTO	0	0	0	0	0	0	1	0	1	0	0 %	Participación Sociocultural
PMD. 4.1.4	4.1.4.1	FESTIVAL DEL DIA DE LAS MADRES	NUM. EVENTOS	0	0	1	1	0	0	0	0	1	1	100 %	Participación Sociocultural
PMD. 4.1.4	4.1.4.1	FESTIVAL DIA DEL ABUELO	NUM. EVENTOS	0	0	0	0	1	1	0	0	1	1	100 %	Participación Sociocultural
PMD. 4.1.4	4.1.4.1	DESFILE DE LA REVOLUCIÓN MEXICANA	NUM. EVENTO	0	0	0	0	1	1	0	0	1	1	100 %	Participación Sociocultural
PMD. 4.1.4	4.1.4.1	FESTIVAL DEL DIA DEL NIÑO	NUM. EVENTO	0	0	1	1	0	0	0	0	1	1	100 %	Participación Sociocultural

Programa Operativo Anual 20

DIF Bahía de Banderas
Esperanza Para Todos

Área o Proyecto Específico: TRABAJO SOCIAL

Objetivo del Área o Proyecto Específico: PROCURAR ACCIONES QUE PROMUEVAN EL DESARROLLO INTEGRAL DE LAS FAMILIAS POBLANAS Y DE GRUPOS EN SITUACIÓN DE VULNERABILIDAD, CONTRIBUYENDO A MEJORAR SU CALIDAD DE VIDA, A TRAVÉS DE LOS PROGRAMAS PREVENTIVOS Y FORMATIVOS QUE PROMUEVAN VALORES Y ENCAUCEN EL FORTALECIMIENTO O DEL TEJIDO SOCIAL.

Estrategia	Linea	Actividad	U.M.	1° Tr		2° Tr		3° Tr		4° Tr		Meta Anual		Avance	Responsable
				P	R	P	R	P	R	P	R	P	R		
PMD. 4.1.6	4.1.6.13	ACTUALIZACION DE PADRON DE PERSONAS CON DISCAPACIDAD	NUM. ACTUALIZACIONES	1	0	0	0	0	0	1	0	2	0	0 %	Trabajo Social
PMD. 4.1.9	4.1.9.14	INTEGRACIÓN EDUCATIVA	NUM. PERSONAS	1	0	1	0	1	0	1	0	4	0	0 %	Trabajo Social
PMD. 4.1.11 A2030. 1	4.1.11.5 1.A	CONVENIOS CON NEGOCIOS COMERCIALES	NUM. CONVENIOS	1	0	0	0	1	0	0	0	2	0	0 %	Trabajo Social
PMD. 4.1.6 PMD. 4.1.6	4.1.6.13 4.1.6.8	CREDENCIALIZACIÓN PARA PERSONAS CON DISCAPACIDAD	NUM. PERSONAS	1	0	0	0	0	0	1	0	2	0	0 %	Trabajo Social
PMD. 4.1.6 A2030. 1	4.1.6.13 1.A	INTEGRACIÓN LABORAL	NUM. PERSONAS	1	0	1	1	1	1	1	0	4	2	50 %	Trabajo Social
PMD. 4.1.6 ADM. B.2.5 ADM. B.2.5	4.1.6.9. B.2.5.3. B.2.5.4.	APOYO DE TRASPORTE	NUM. PERSONAS	60	27	60	68	60	71	60	0	240	166	69.17 %	Trabajo Social
PMD. 4.1.6	4.1.6.9.	CAPACITACIÓN AL PERSONAL	NUM. CAPACITACIONES	1	0	1	1	1	1	1	0	4	2	50 %	Trabajo Social
PMD. 4.1.11	4.1.11.5	CAMPAÑA DE APARATOS AUDITIVOS	NUM. CAMPAÑAS	1	0	0	0	0	0	1	0	2	0	0 %	Trabajo Social
PMD. 4.1.6 PMD. 4.1.6	4.1.6.13 4.1.6.6.	PLATICAS DE SENSIBILIZACION Y PREVENCION SOBRE DISCAPACIDAD	NUM. PLATICAS	2	0	3	0	3	0	2	0	10	0	0 %	Trabajo Social
PMD. 1.1.3	1.1.3.10	ATENCIÓN Y ASESORIA A LA POBLACION	NUM. PERSONAS	450	487	450	489	450	637	450	0	1800	1613	89.61 %	Trabajo Social
PMD. 4.1.11 A2030. 1	4.1.11.2 1.A	APOYOS ECONÓMICOS	NUM. PERSONAS	150	115	150	180	150	224	150	0	600	519	86.5 %	Trabajo Social
ADM. B.2.5	B.2.5.4.	CANALIZACIONES GENERALES	NUM. PERSONAS	6	4	6	2	6	10	6	0	24	16	66.67 %	Trabajo Social
PMD. 4.1.6 PMD. 4.1.1	4.1.6.11 4. 1.1.9	APOYOS FUNERARIOS	NUM. APOYOS	6	5	6	12	6	14	6	0	24	31	129.17 %	Trabajo Social
PMD. 4.1.7 PMD. 4.1.7 PMD. 4.1.7	4.1.7.3 4.1.7.3 4.1.7.9.	APOYOS EN ESPECIE Y ENSERES DOMÉSTICOS	NUM. PERSONAS	5	0	5	13	5	104	5	0	20	117	585 %	Trabajo Social

ograma Operativo Anual 20

A2030. 1	1.A														
PMD. 4.1.11	4.1.11.5	ESTUDIOS DE LABORATORIO	NUM. PERSONAS	90	72	90	81	90	78	90	0	360	231	64.17 %	Trabajo Social
PMD. 4.1.9 A2030. 1	4.1.9.4 1.A	CAMPAÑA DE APARATOS ORTOPEDICOS	NUM. CAMPAÑAS	3	34	3	3	3	36	3	0	12	73	608.33 %	Trabajo Social
PMD. 4.1.6	4.1.6.10	ATENCIÓN A REPORTES CIUDADANOS	NUM. REPORTES	30	64	40	92	40	198	30	0	140	354	252.86 %	Trabajo Social
PMD. 4.1.6	4.1.6.13	ATENCIÓN A PERSONAS DEL ÓRGANO JURISDICCIONAL E INSTITUCIONES	NUM. ATENCIONES	20	33	30	56	30	112	20	0	100	201	201 %	Trabajo Social
PMD. 4.1.11 A2030. 1	4.1.11.5 1.A	ESTUDIOS CLÍNICOS	NUM. APOYOS	30	55	30	67	30	86	30	0	120	208	173.33 %	Trabajo Social
PMD. 4.1.9 A2030. 1 A2030. 4	4.1.9.14 1.A 4.b	BECAS ESCOLARES	NUM. BENEFICIARIOS	900	0	900	693	900	672	900	0	3600	1365	37.92 %	Trabajo Social

Maria Lorena Gutierrez Fabian
Director Sistema Municipal para el Desarrollo Integral de la Familia